

## 特斯拉 Model Y 车窗校准

**功能说明：** 特斯拉 Model Y, 车窗没有一键升降功能，需要做“车窗校准”这个特殊功能。

**支持产品：** 元征 PAD5、PAD7、PAD9 等支持特斯拉诊断的综合诊断设备。

**实测车型：** 2021 年特斯拉 Model Y, VIN 为: LRWYGCEK1MC\*\*\*\*\* (如下图);

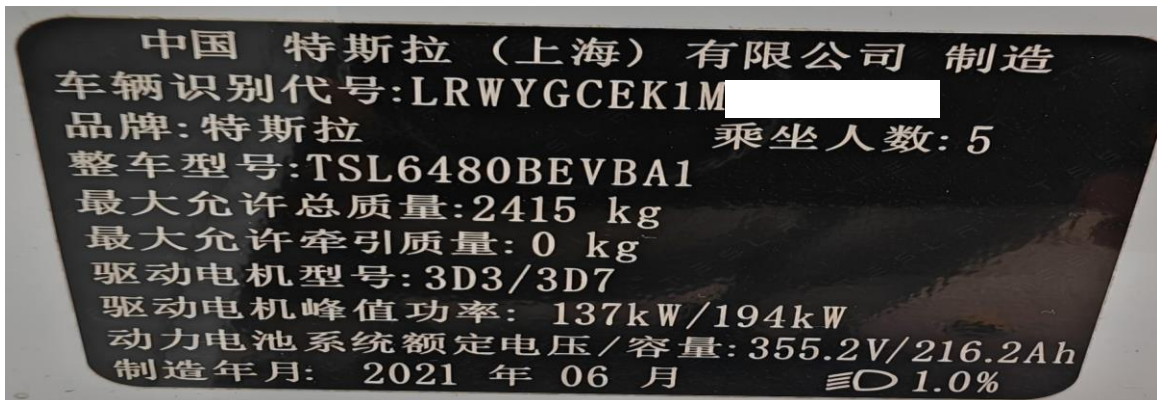

需要用到的 Tesla 12+20 转接线，给 C 端供电的电源线（如下图）；



## 操作指引:

1. 进特斯拉软件, 手动选择【Model Y】, 选择【系统选择】(如下图);



图 1

2. 蓝色诊断插头位置示意图。(如下图);



图 2

3. 需要用到的 Tesla 12+20 转接线。点“确定”（如下图）；



图 3

4. 拆下副驾 A 柱饰板，将白色插头从蓝色诊断口上拔下（如下图）；



图 4

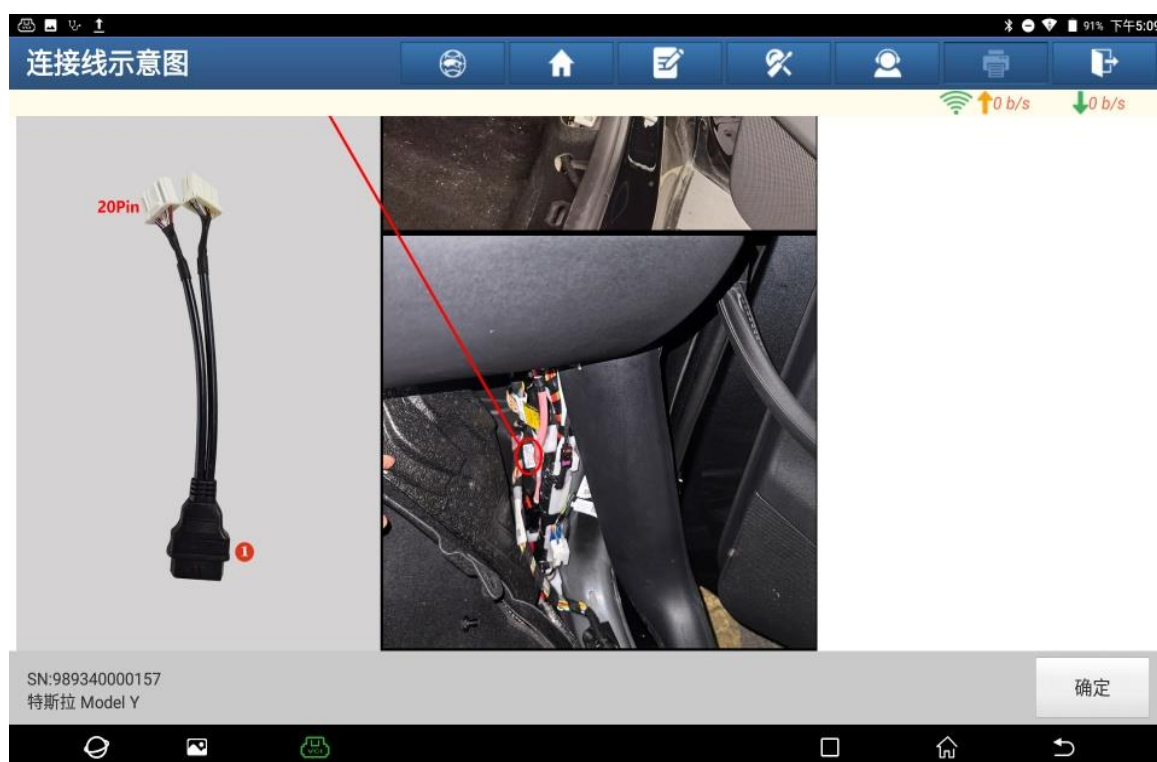

5. 车辆蓝色诊断口和 Tesla 12+20 转接线 20PIN 那端连接，Tesla 12+20 转接线连接上 C 端诊断接头（如下图）；

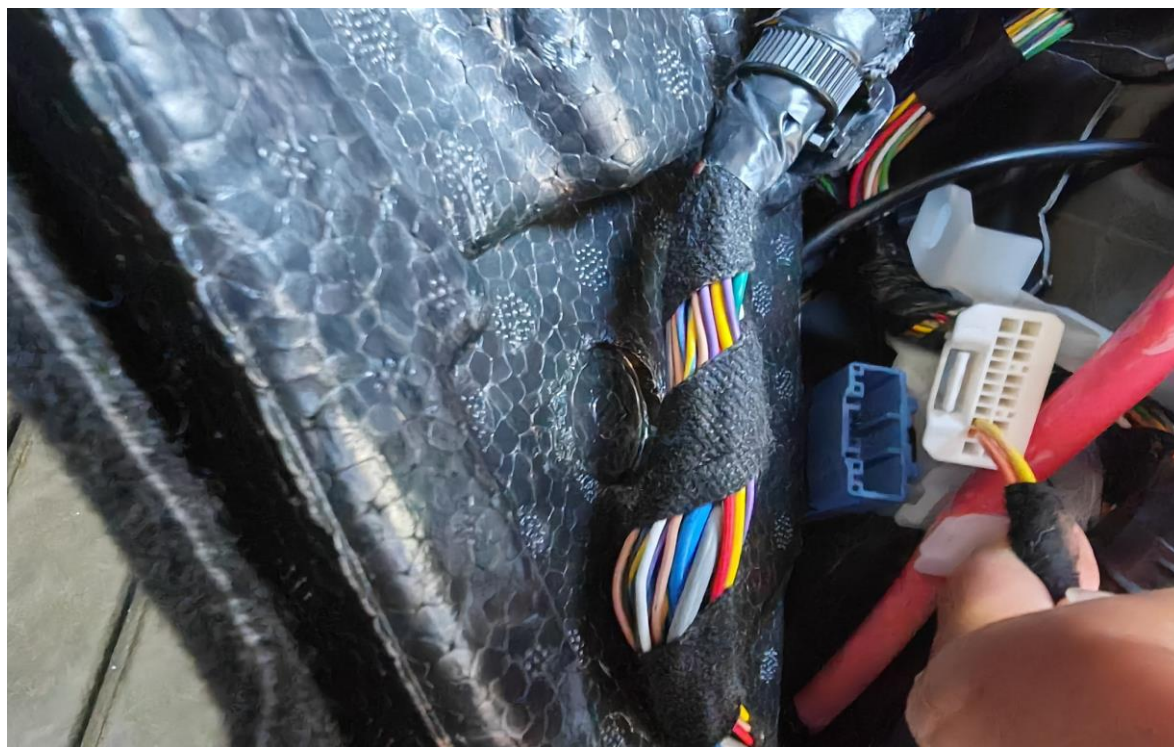

图 5

6. C 端需要 12V 电源线单独供电（如下图）；



图 6

7. 选择【VCLEFT（左侧车身控制模块）】（如下图）；



图 7

8. 选择【左车窗校准】（如下图）；



图 8

9. 此车左后车窗无一键升降功能，选择【左后】（如下图）；



图 9

10. 确保所有车门已关闭，请勿开门或者按车窗开关按钮。点“确定”（如下图）；

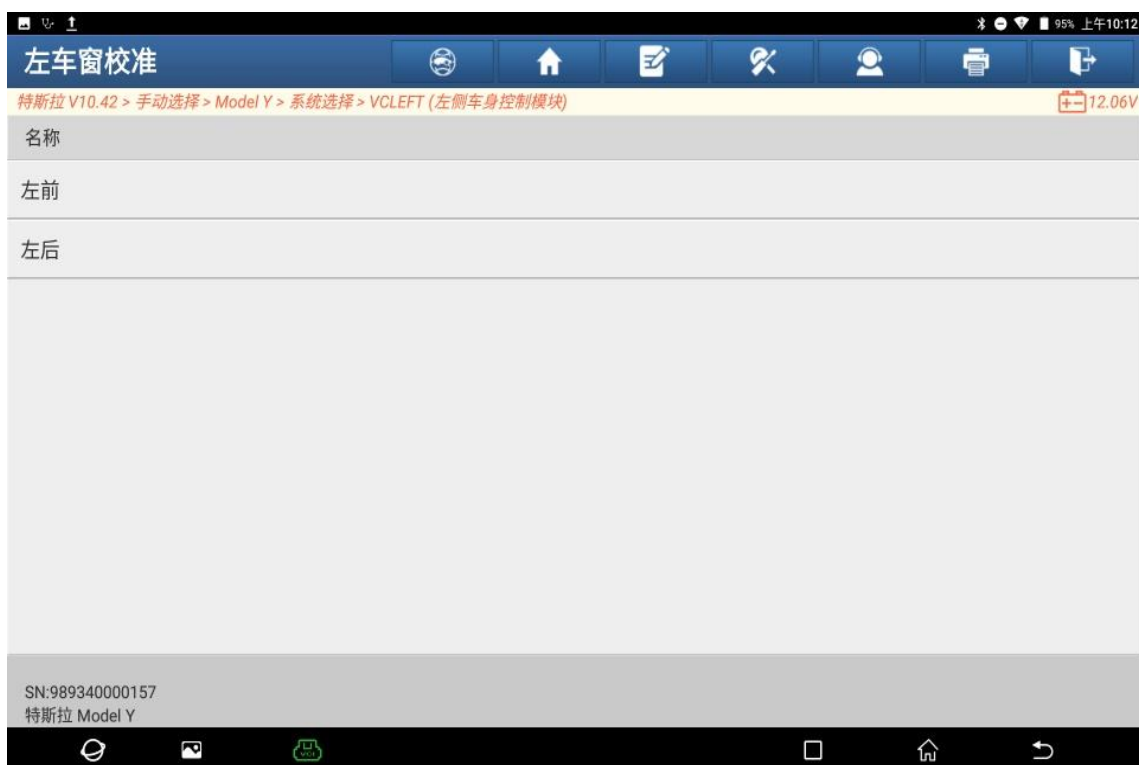

图 10

11. 车窗会自动升降，自动升降停止后。车窗有一键升降功能。功能执行成功，点“确定”。

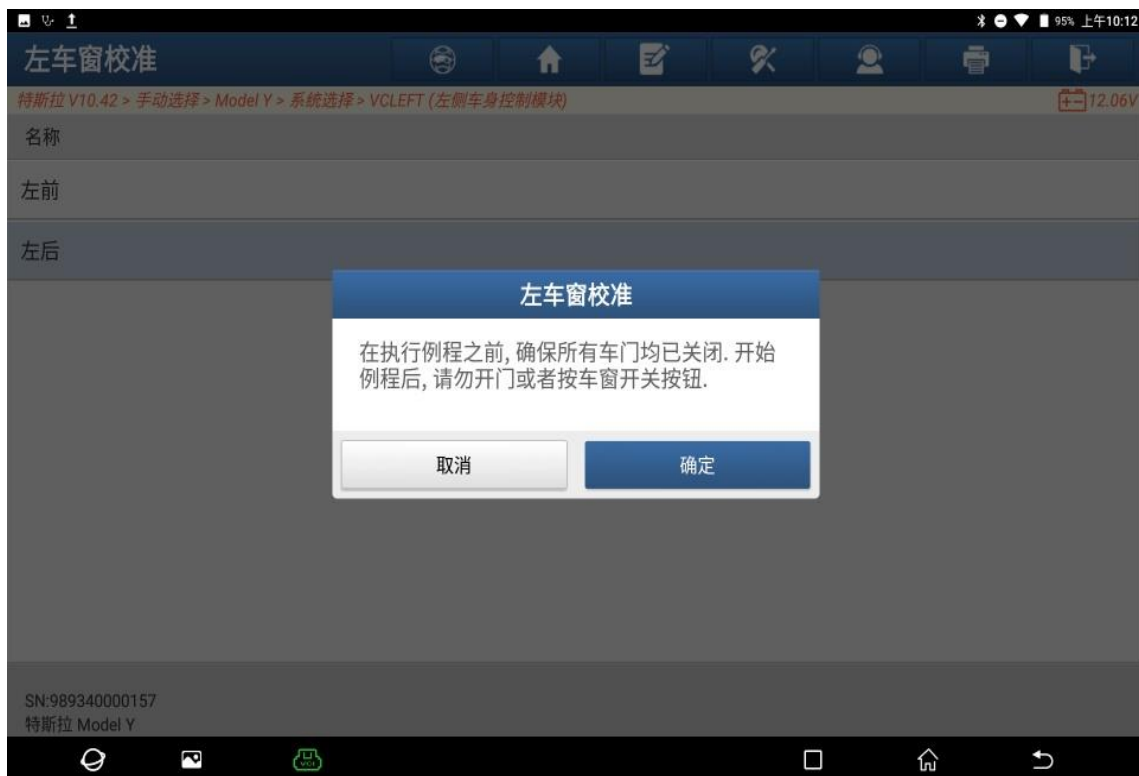
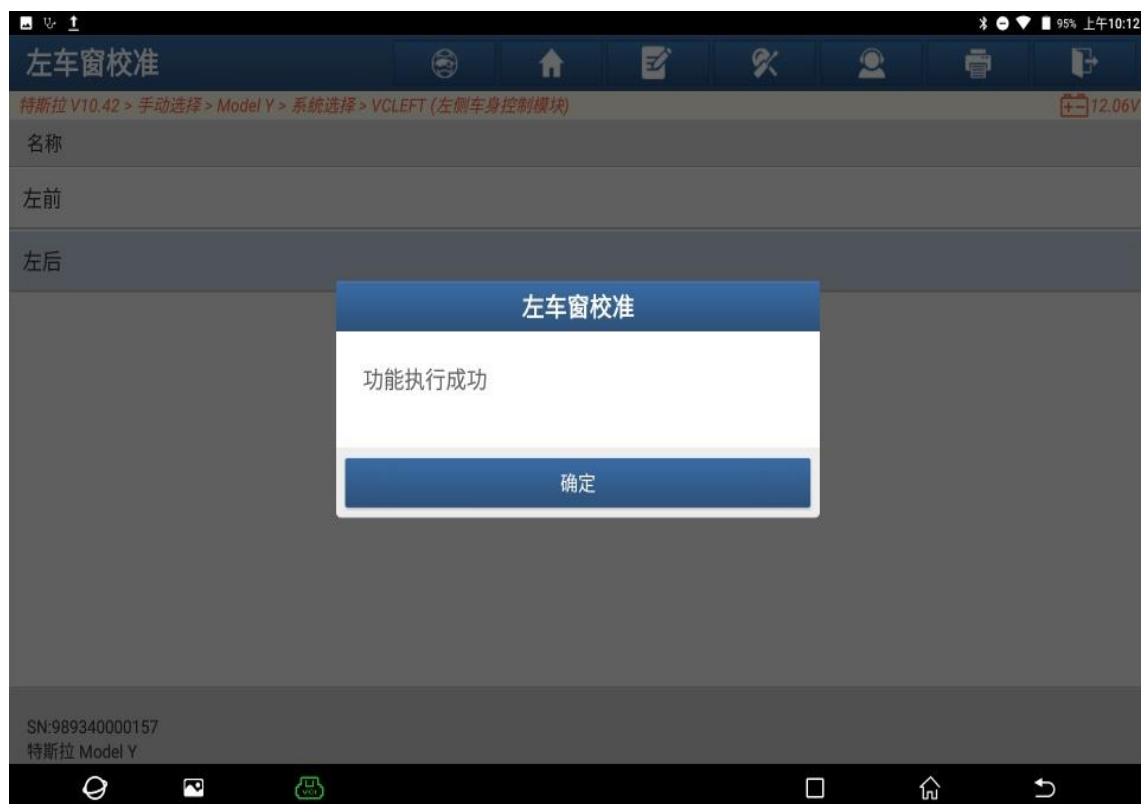

图 11

## 声明：

该文档内容归深圳市元征公司版权所有，任何个人和单位不经同意不得引用或转载。