

2011 年凯迪拉克 SRX 钥匙匹配

功能说明： 2011 年凯迪拉克 SRX 智能钥匙匹配

支持产品： X-431 PRO 防盗匹配仪

实测车型： 2011 年凯迪拉克 SRX，车辆 VIN 码：3GYFN9EY8BS****

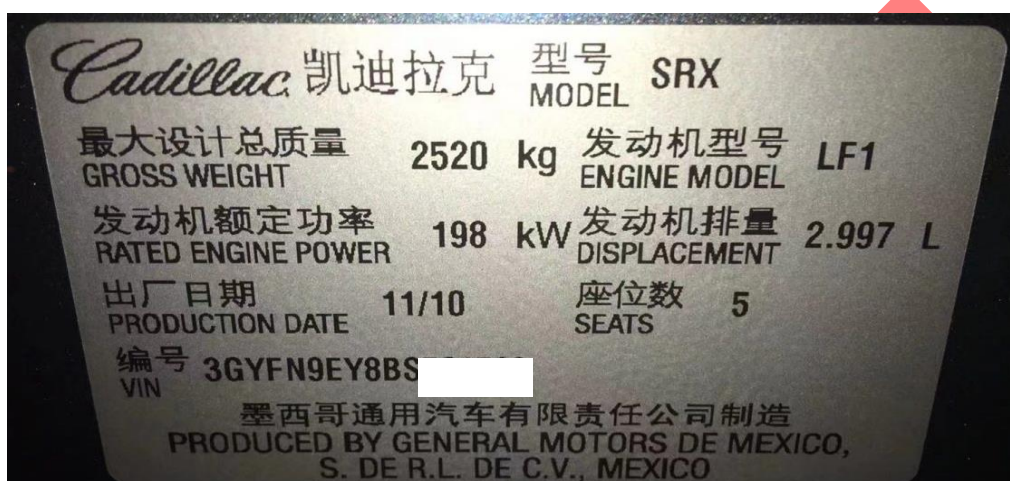

操作流程：

1. 以 X-431 PRO 防盗匹配仪为例，进入凯迪拉克车型选择【防盗密码读取】进入：



图 1

2. 保持网络连接正常，选择“确定”进入如图 2；

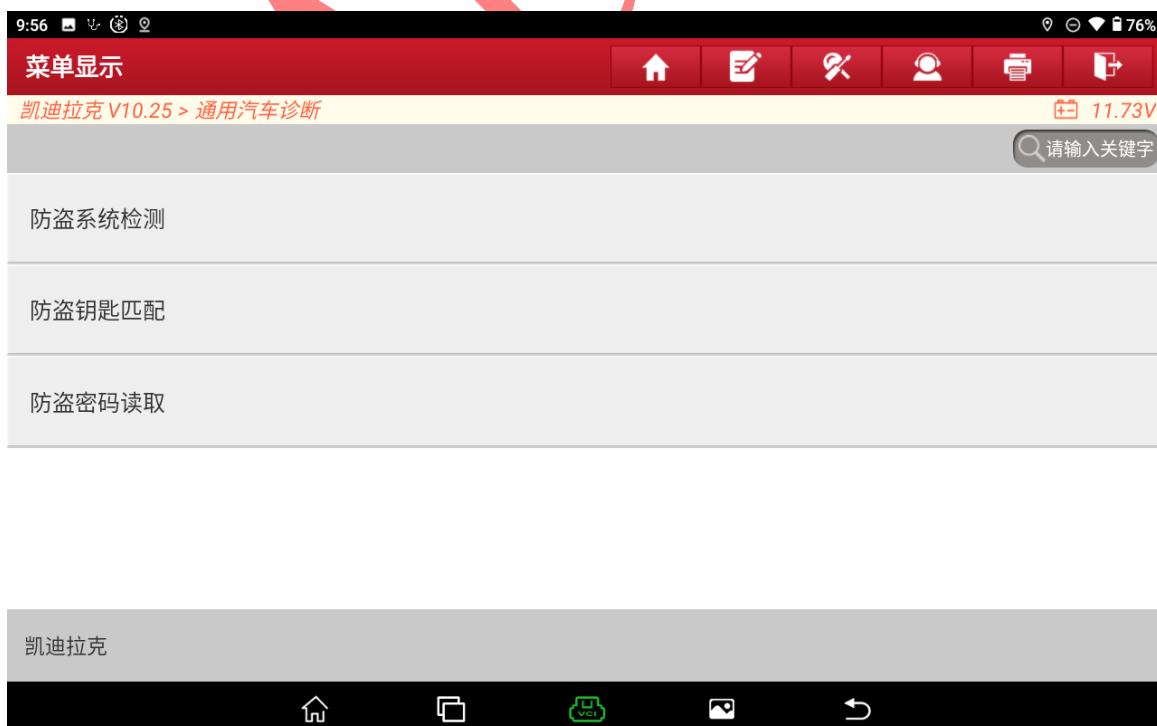

图 2

3. 打开点火开关，选择“确定”进入，如图 3；

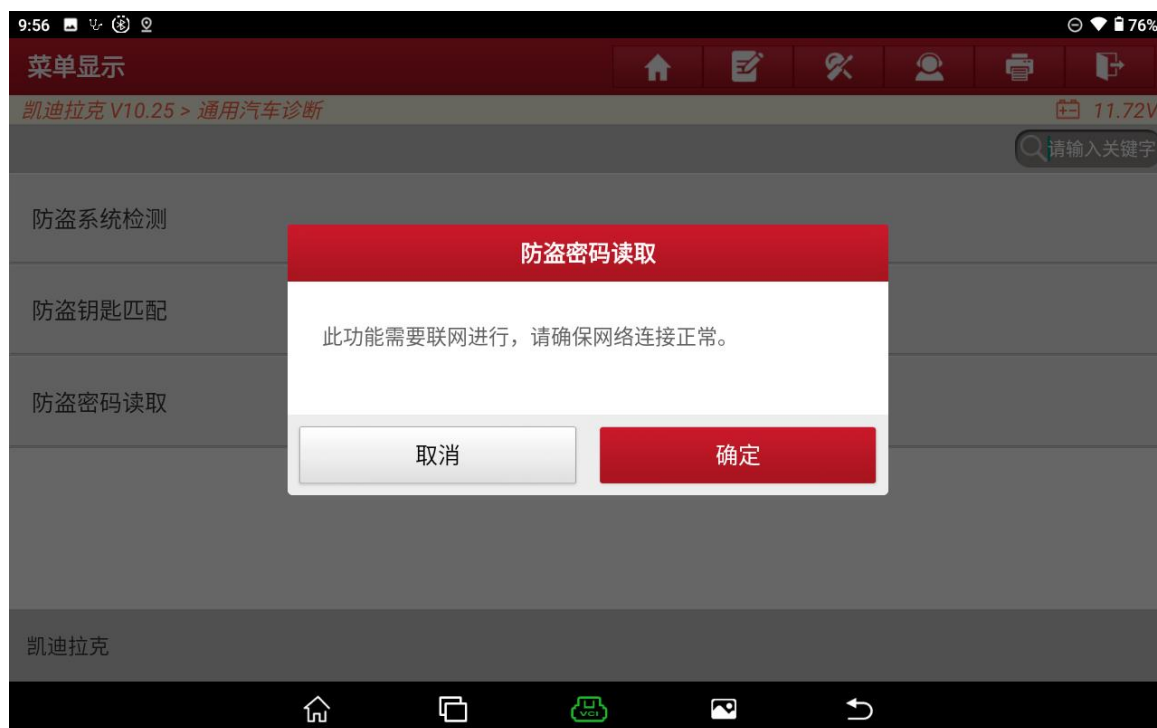

图 3

4. 保存读取到的密码，选择“确定”进入如图 4；

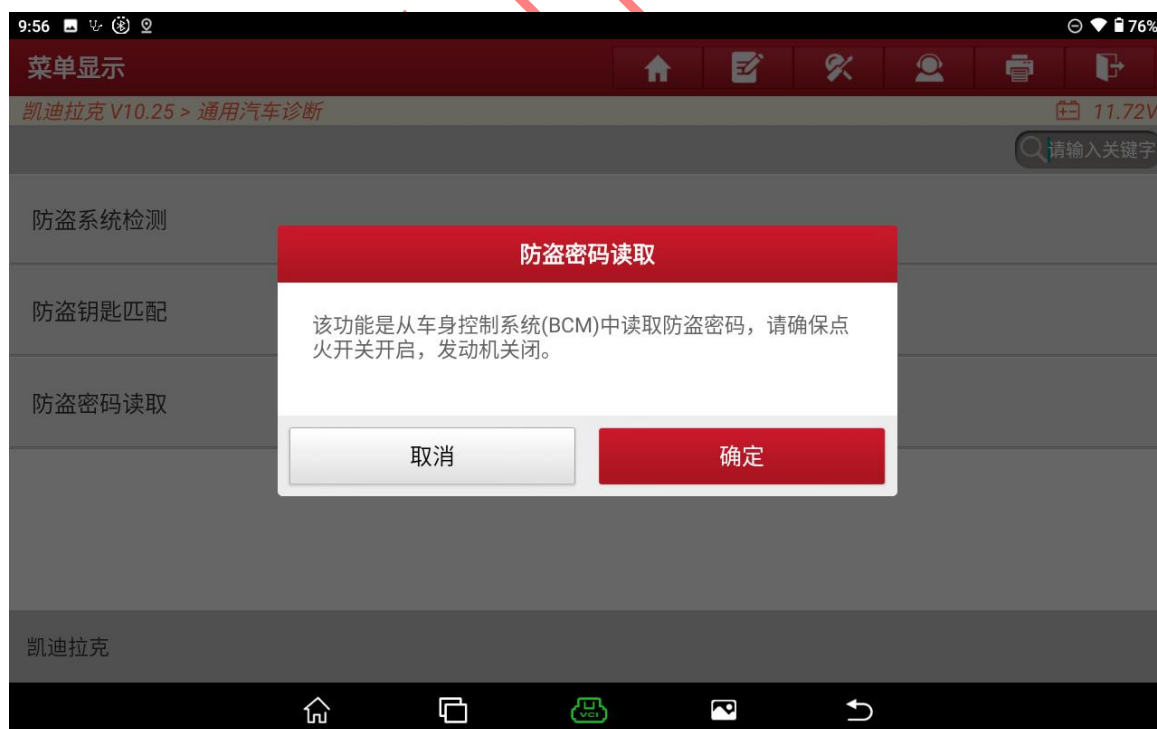

图 4

5. 选择【防盜鑰匙匹配】进入，如图 5；



图 5

6. 选择【自动搜索】进入如图 6；

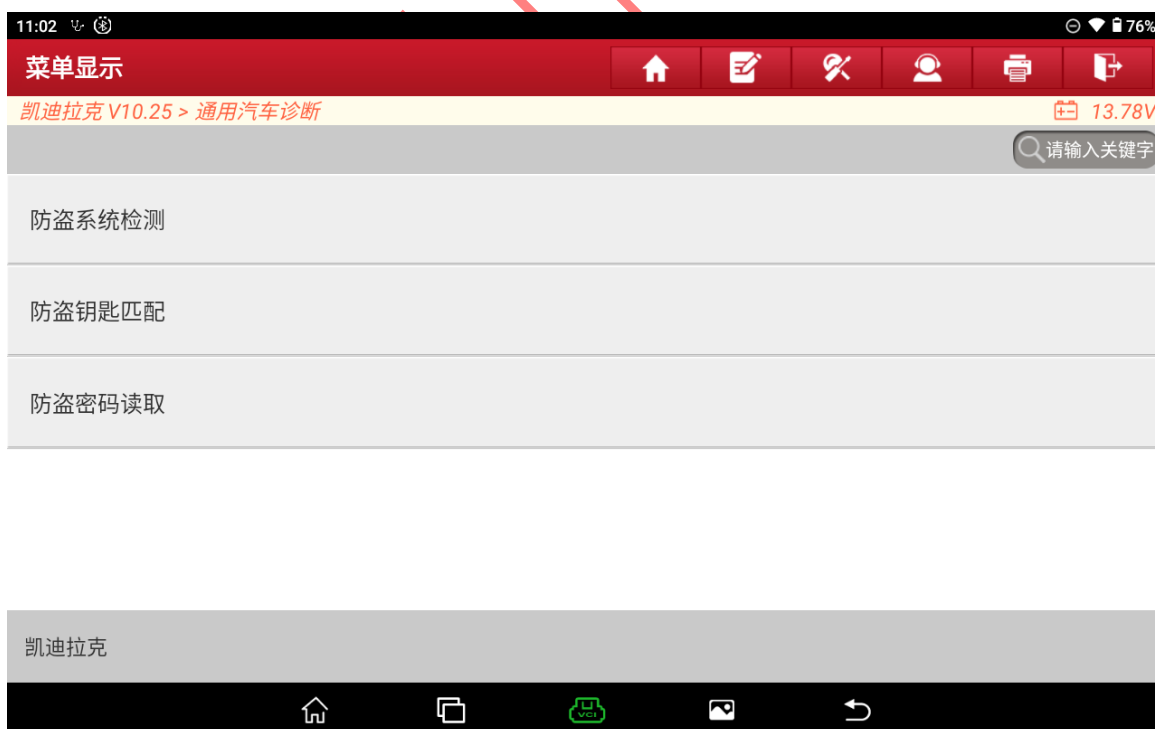

图 6

7. 确认车架号车型无误。选择“是”进入如图 7；

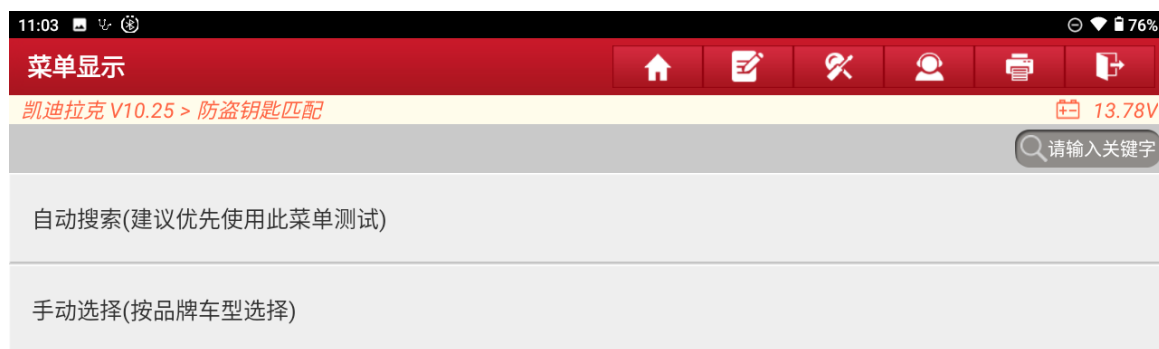

图 7

8. 选择【智能钥匙】进入如图 8;



图 8

9. 选择【智能钥匙增加】进入如图 9;



图 9

10. 保持网络正常，选择“确定”进入如图 10；



图 10

11. 关闭所有车门，打开点火开关选择“确定”进入如图 11；

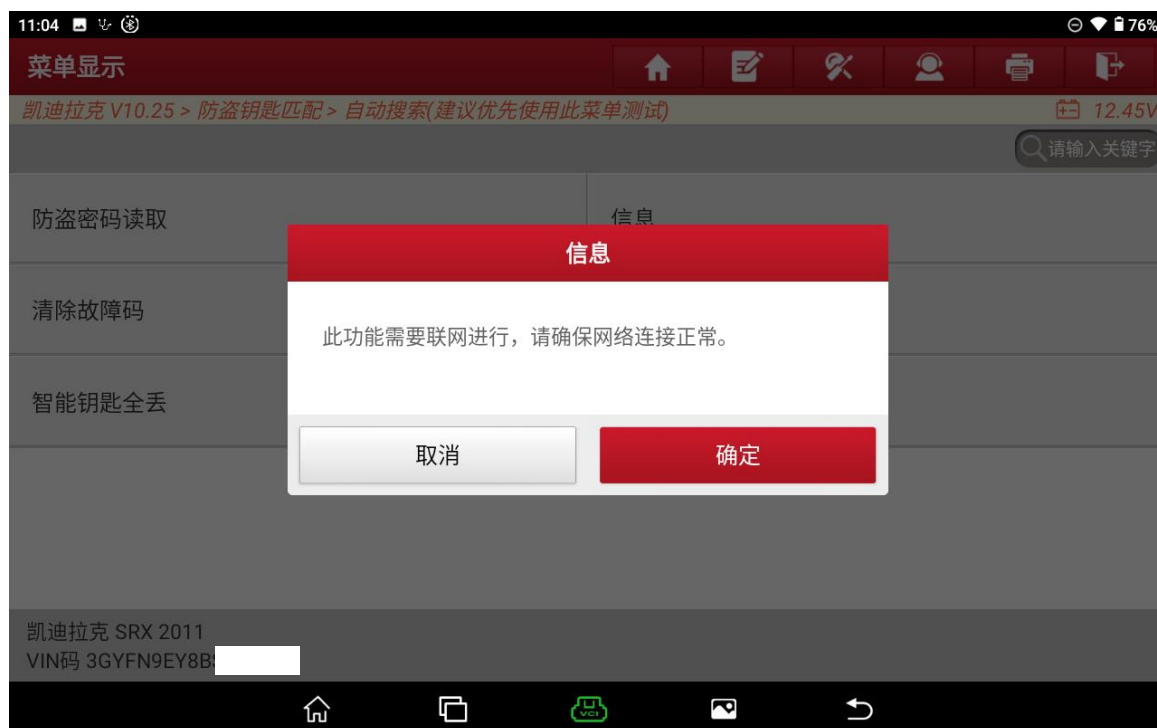

图 11

12. 按压一次一键启动如图 11;



图 12

13. 将钥匙放在手扶箱的感应器中，其他钥匙拿出车外如图 13，图 13-1;



图 13



图 13-1

14. 输入刚刚读取到的防盗密码选择“确定”进入如图 14;

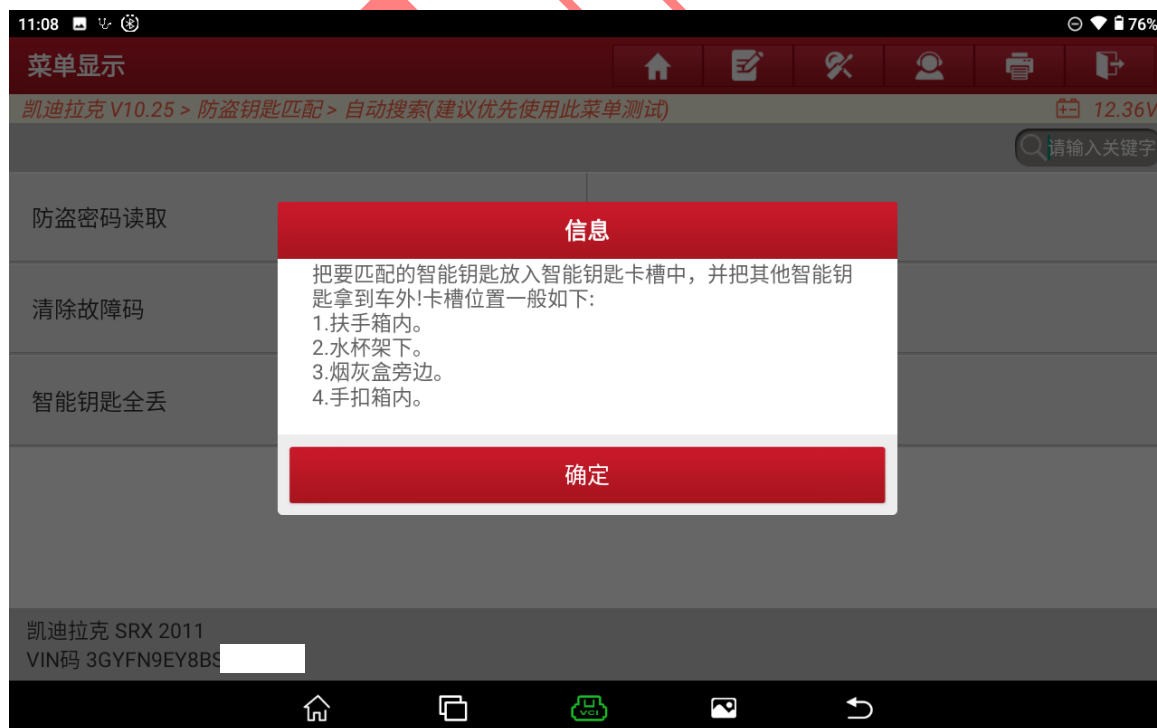

图 14

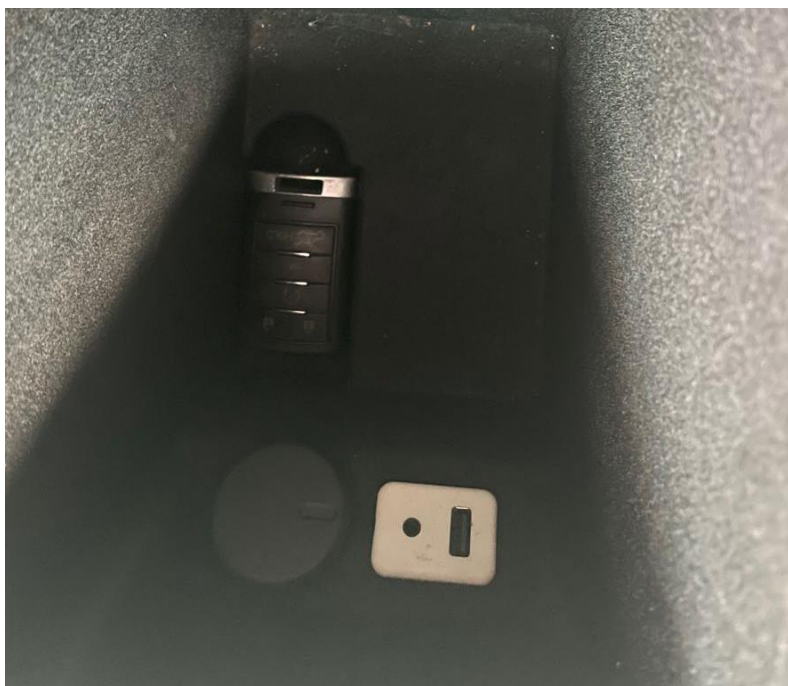
15. 确认防盗密码无误，选择“确定”进入如图 15；



图 15

16. 等待十分钟，请稍后如图 16；



图 16

17. 等待时间结束后按压一次一键启动按钮选择“确定”进入如图 17；



图 17

18. 钥匙匹配成功，仪表显示就绪钥匙 2 选择“否”进入如图 18，图 18-1；



图 18



图 18-1

19. 关闭点火开关，请稍后如图 19；



图 19

20. 按住一键启动按钮 12 秒保持不动请稍后如图 20;



图 20

21. 松开一键启动按钮选择“确定”进入如图 21;



图 21

22. 长按一键启动按钮打开点火开关（大概 8 秒）如图 22；



图 22

23. 关闭点火开关请稍后如图 23；



图 23

24. 尝试启动发动机测试钥匙功能如图 24;



图 24

25. 关闭点火开关，开关主驾驶车门，拿出钥匙按解锁键和锁定键选择“确定”进入；



图 25

26. 选择“否”进入如图 26；



图 26

27. 已匹配成功一把钥匙选择“确定”进入如图 27；



图 27

28. 匹配完成，选择“确定”退出如图 28；



图 28

声明：

该文档内容归深圳市元征版权所有，任何个人和单位不经同意不得引用或转载。