

领途 K-ONE 更换刹车片

功能说明： 更换刹车片

支持产品： 元征 PRO 或 PAD 系列综合诊断设备

实测车型： 领途 K-ONE VIN:LB377Y2W2JA25**** (如下图);

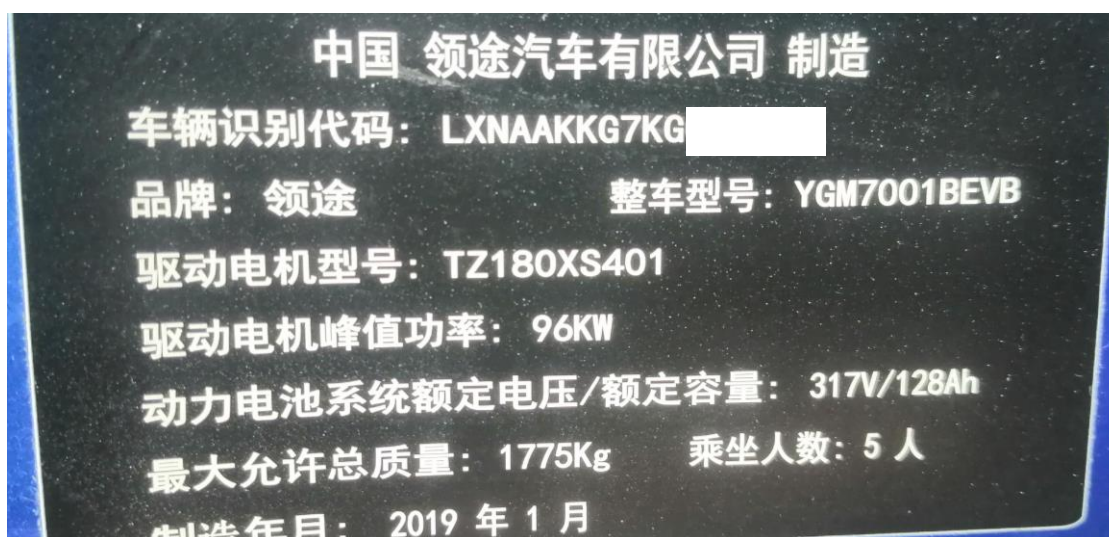

操作指引：

1. 选择进入【EPB(电子驻车制动系统)】(如下图);



2. 选择进入【特殊功能】(如下图);



3. 选择【维修释放 (刹车片更换)】(如下图);

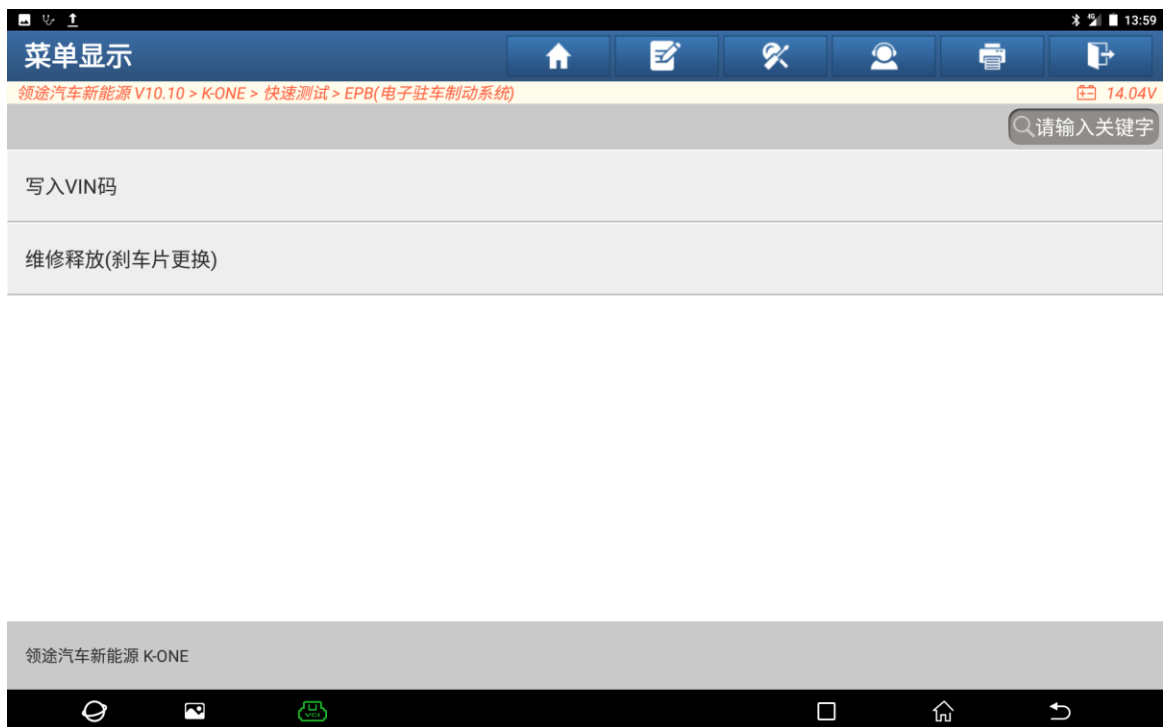

4. 选择【维修释放_进入维修位置】(如下图);



5. 点击“确定”进入维修位置(如下图);

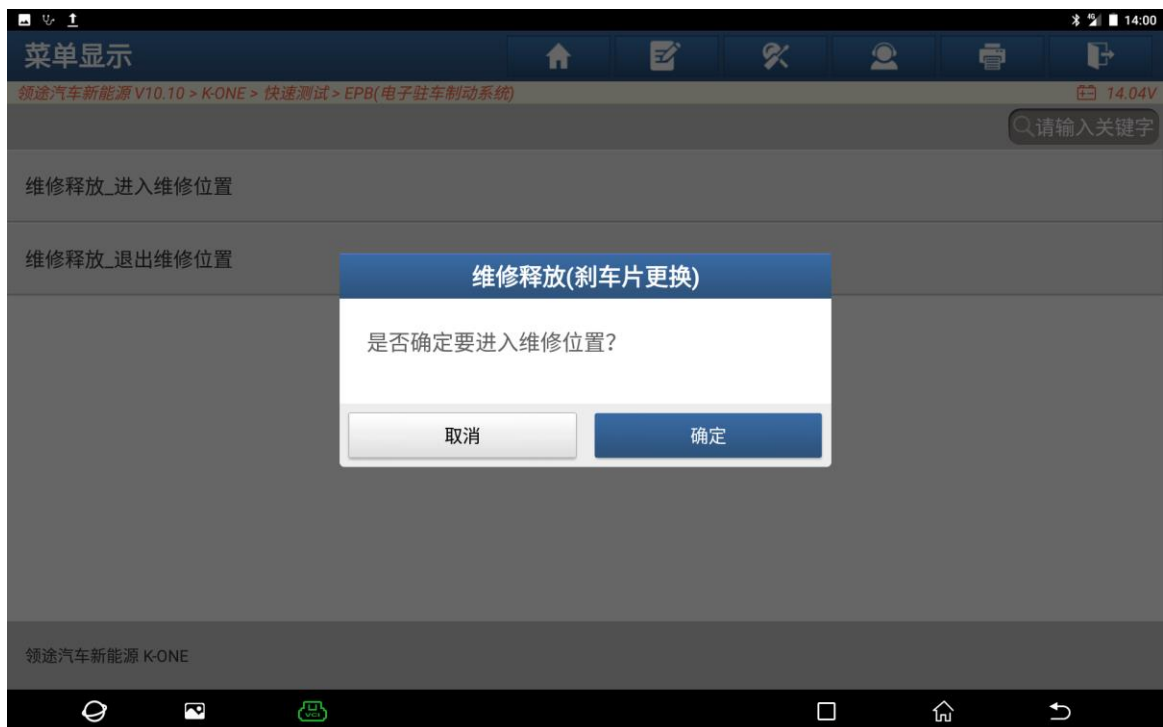

6. 进入维修位置成功（如下图）；



7. 已进入维修模式，此时可更换刹车片（如下图）。



8. 维修完成后选择【维修释放_退出维修位置】(如下图);



9. 点击“确定”退出维修位置(如下图);

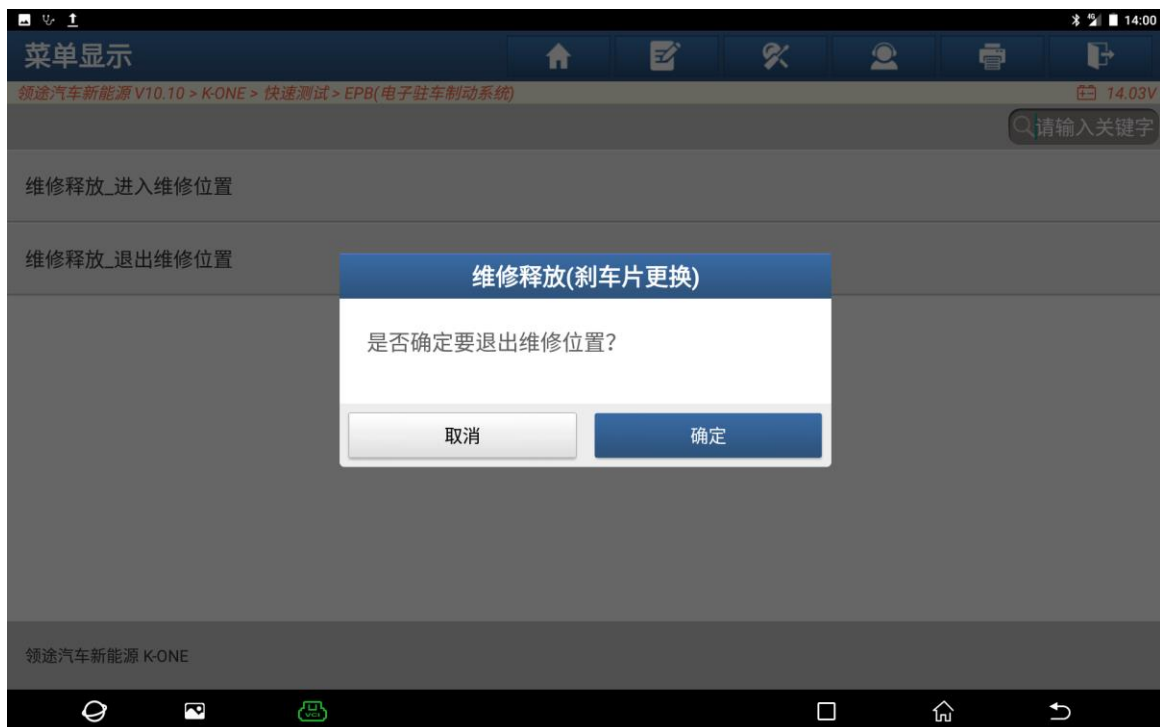

10. 退出维修位置成功。

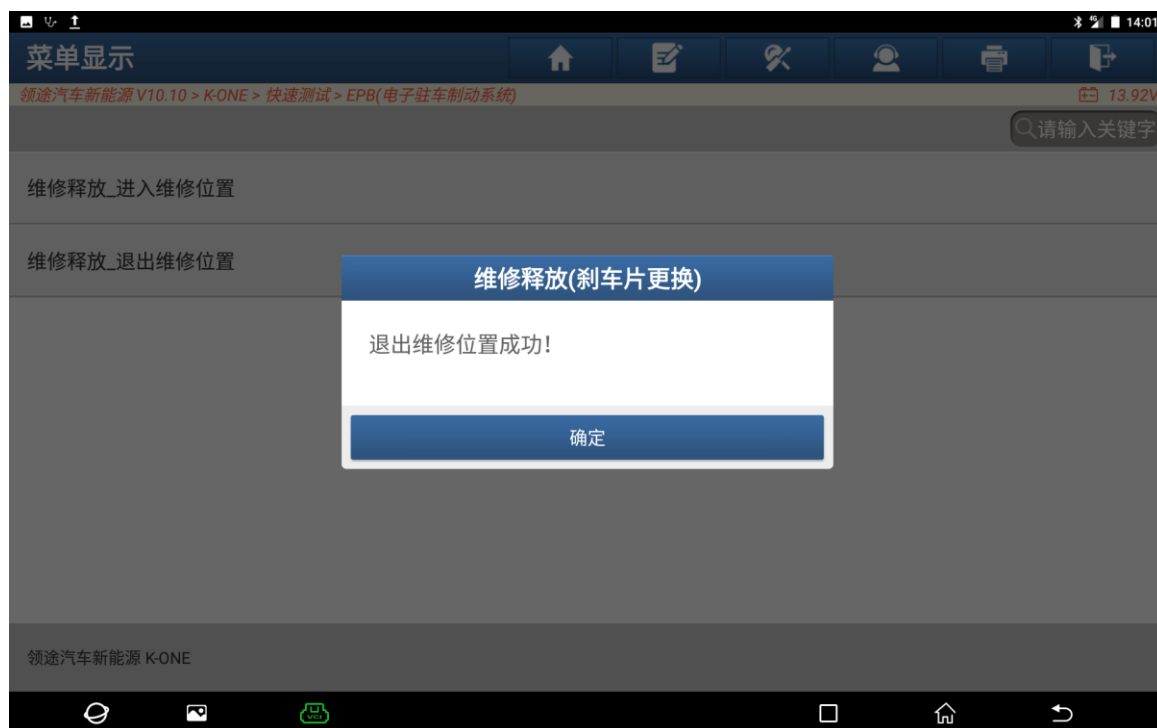

声明:

该文档内容归深圳市元征版权所有，任何个人和单位不经同意不得引用或转载。