

本田雅阁混动更换刹车片

功能说明： 更换刹车片

支持产品： 元征 PRO 或 PAD 系列综合诊断设备

实测车型： 雅阁混动 VIN:LHGCR6612J802X**** (如下图)

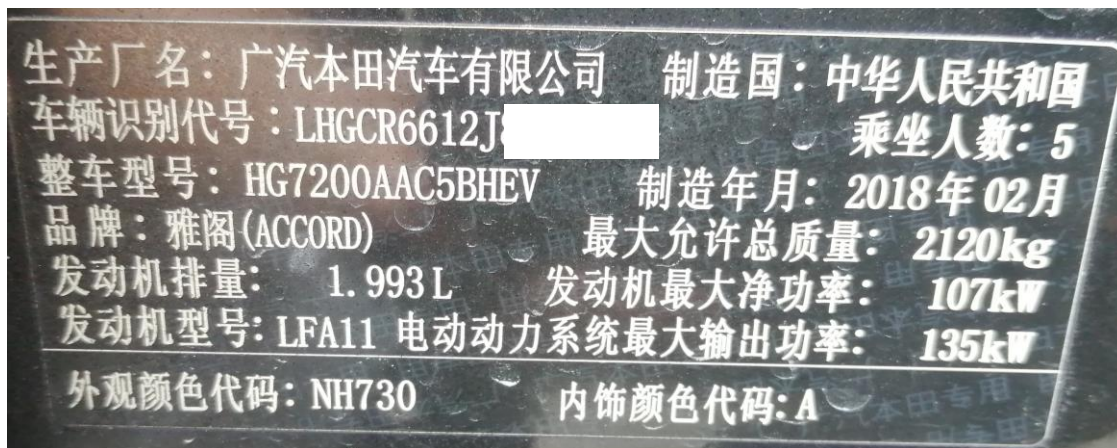

操作指引：

1. 选择【EPB】系统（如下图）；



2. 选择【特殊功能】(如下图);



3. 选择【制动片维修模式 (刹车片更换)】(如下图);

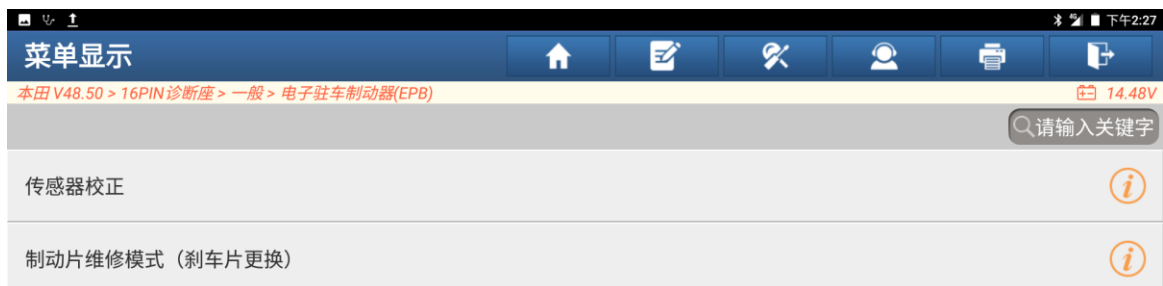

4. 满足以下条件：1) 停止车辆，2) 释放驻车制动，3) 电瓶电压大于 10V。
点击“确定”（如下图）；



5. 按“确定”执行（如下图）；

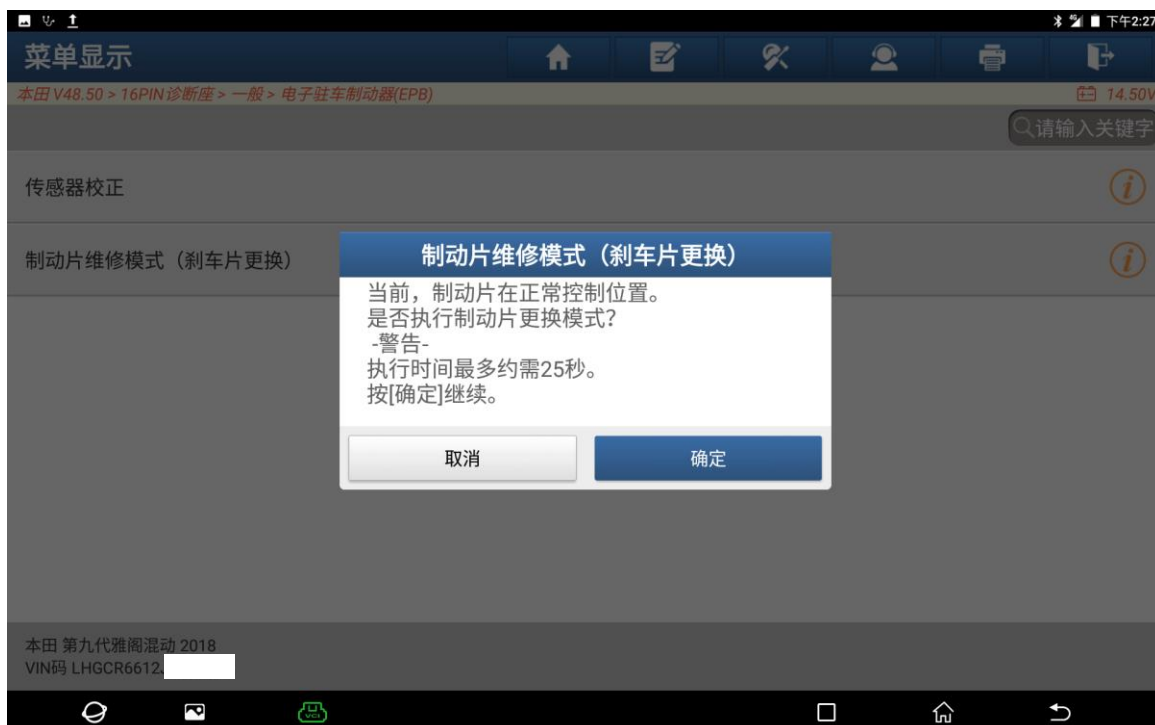

6. 准备换刹车片过程中（如下图）；

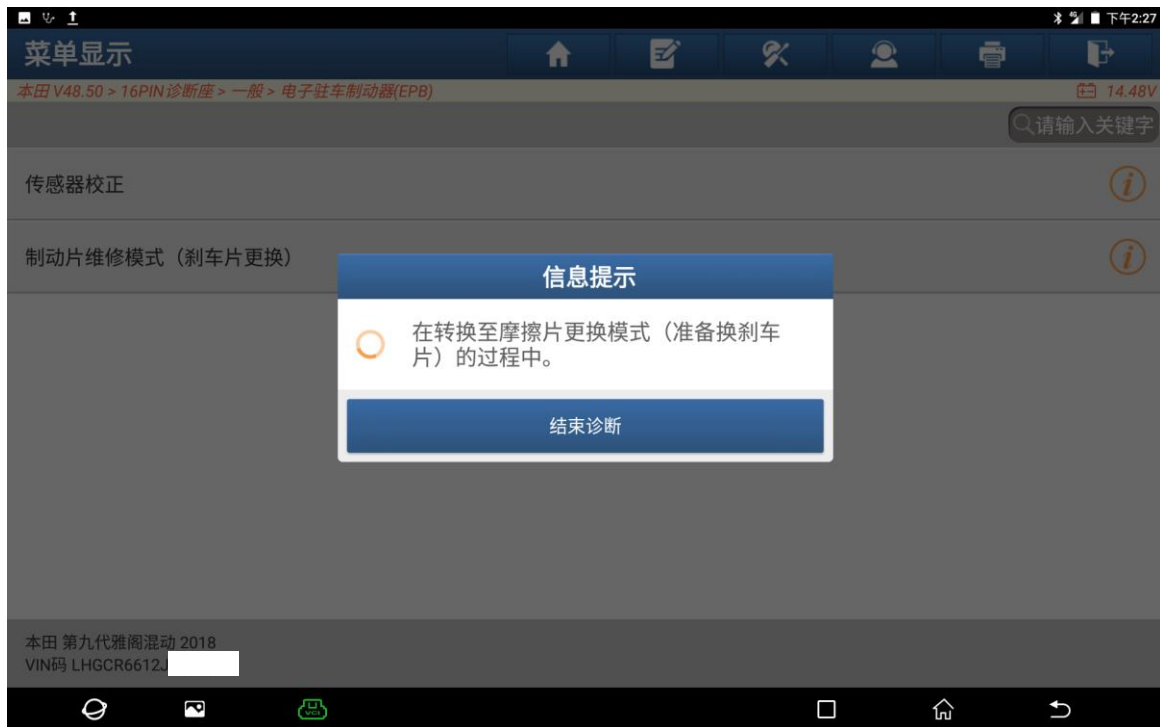

7. 转换完成，执行后刹车片更换，维护完成后必须返回正常模式（如下图）；



8. 确认后刹车片已维护完成（如下图）；

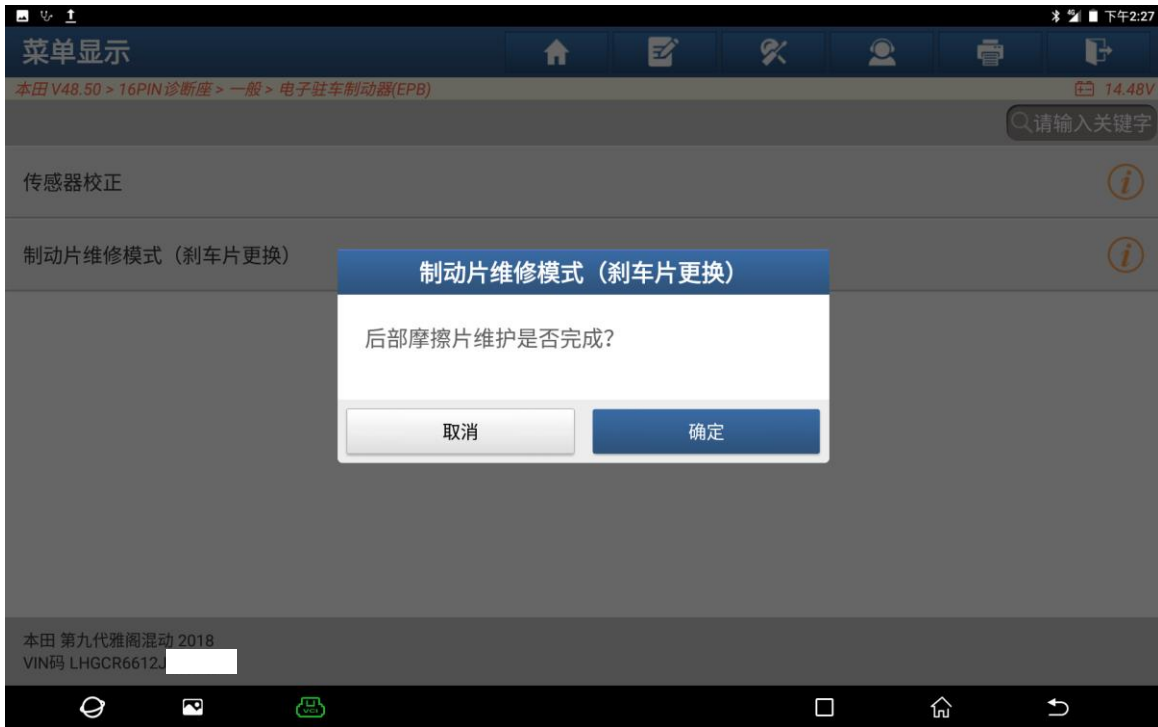

9. 制动摩擦片位置返回正常制动摩擦片位置（如下图）；



10. 转换至正常摩擦片位置过程中（如下图）；

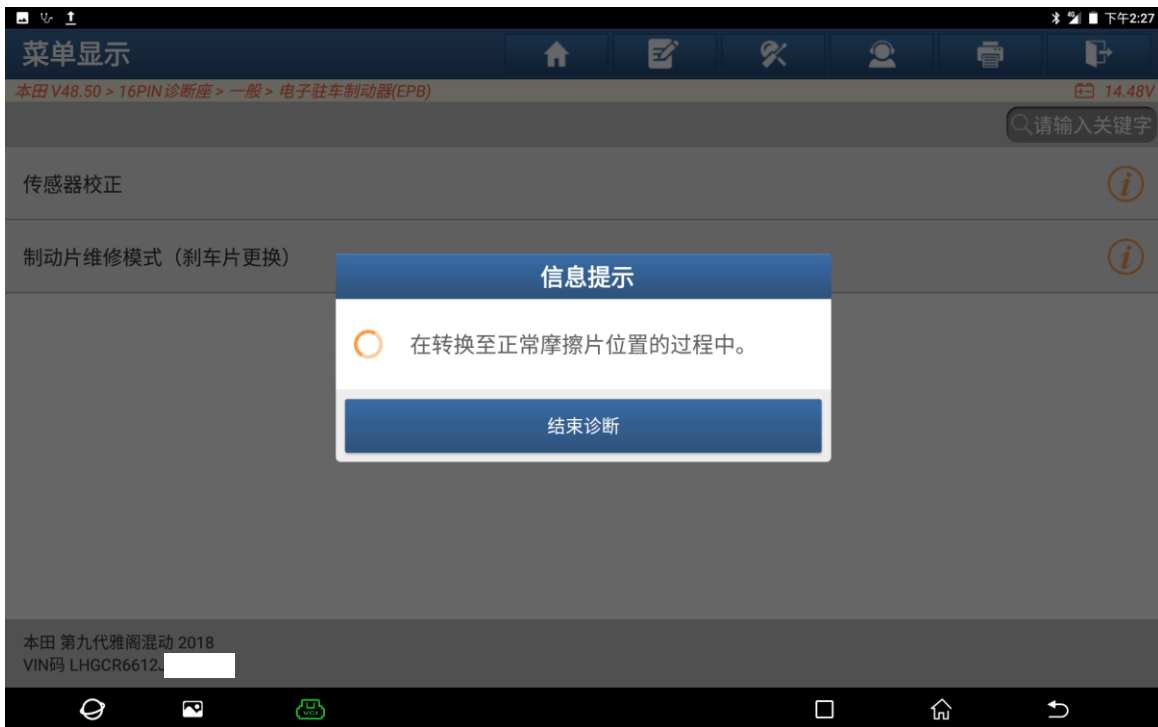

11. 切换到正常制动片位置完成（如下图）；



12. 关闭点火开关（如下图）；



13. 打开点火开关；



声明：

该文档内容归深圳市元征版权所有，任何个人和单位不经同意不得引用或转载。