

## 2014 年奥迪 A3 变速箱系统基本设置

2014 年奥迪 A3 车辆 VIN 码: LJV2A28V1E5\*\*\*\*\*

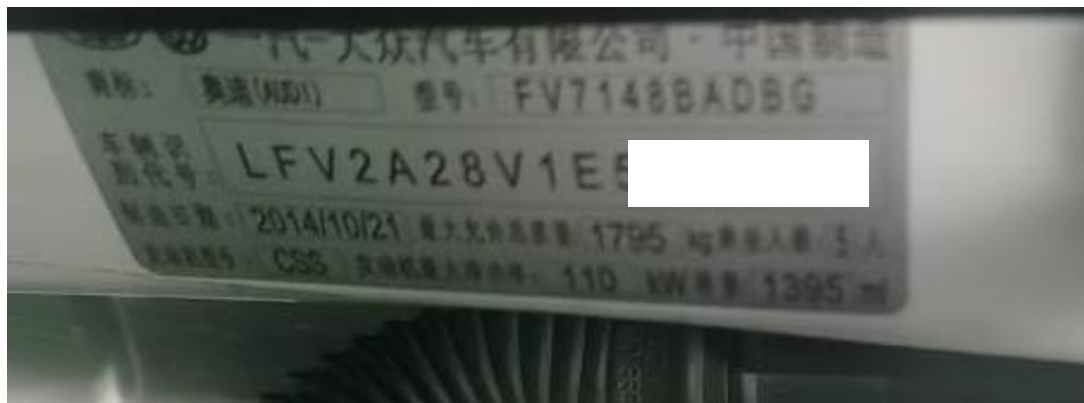

**功能作用:** 更换变速箱控制模块, 完成编程后需使用该功能对变速箱进行基本设置

**支持产品:** 元征 PRO 或 PAD 系列综合诊断设备

**测试产品:** X431-PADV

1. 2014 年奥迪 A3, 更换二手变速箱控制模块, 二手变速箱控制模块购买时已完成编码编程, 安装完成后, 需对变速箱进行基本设置 (如下图);



2. 选择【X431-PR03S】设备，连接进入后选择【快速测试】扫描全车系统（如下图）；



3. 扫描系统后，各系统显示一系列与变速箱相关的故障码（如下图）；



## 4. 选择【02 变速箱电子装置】(如下图);

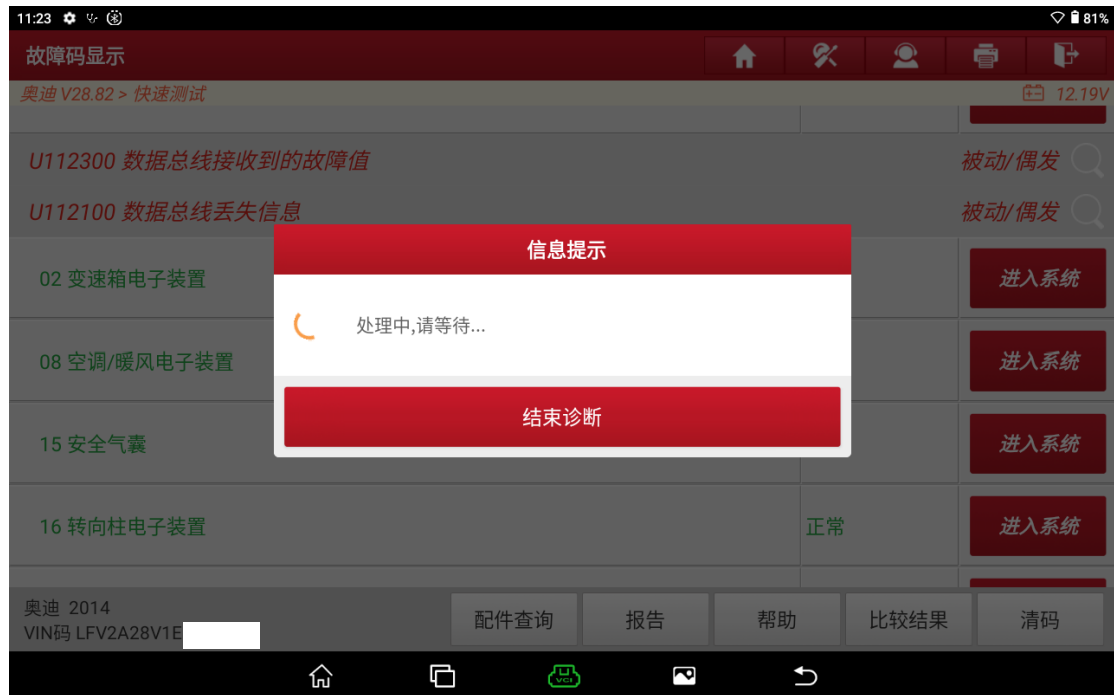

## 5. 选择【04 系统基本调整】(如下图);



## 6. 选择【变速箱基本设置】(如下图):



## 7. 点“调整”进行基本设置(如下图):



## 8. 提示“运行中”（如下图）：



## 9. 等待 10S 钟左右，点“停止”（如下图）：



10. 提示“正确完成”（如下图）；



11. 执行一遍清码，各系统显示正常，基本设置结束（如下图）。



## 声明：

该文档内容归深圳市元征版权所有，任何个人和单位不经同意不得引用或转载。