

2011 年现代悦动智能钥匙增加匹配

功能说明： 现代悦动钥匙匹配

支持产品： 元征 X-431 IMMO Pro

实测车型： 2011 年现代悦动，车辆 VIN 码：LBEHDAFB3DY02***

注意： 没有参加学习的钥匙将无法使用。

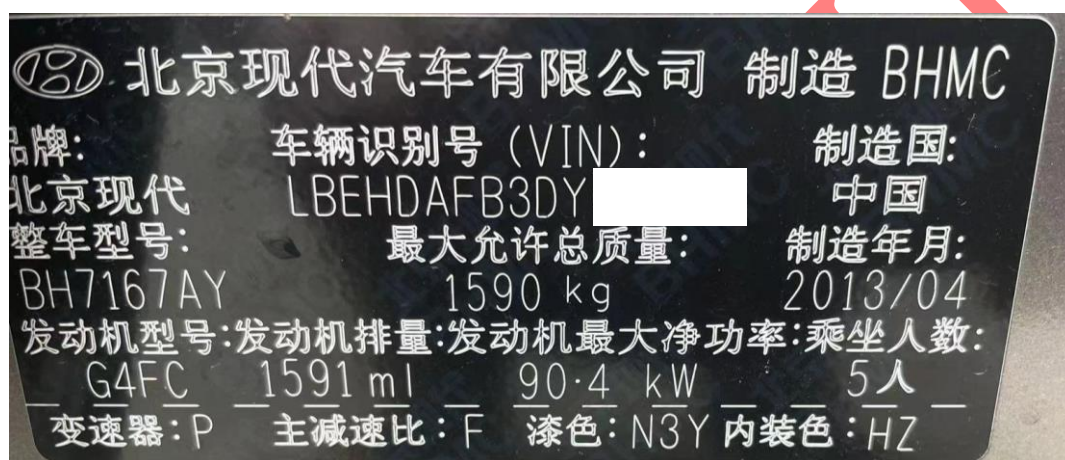

操作流程：

1. 以 X-431 IMMO Pro 为例，进入北京现代车系选择【防盗密码读取】进入如图；



2. 选择【46 智能卡】，进入如图：



3. 关闭点火开关，打开双闪，开关一次车门，选择“确定”进入，如下图；



4. 保持网络连接正常，选择“确定”进入如图；

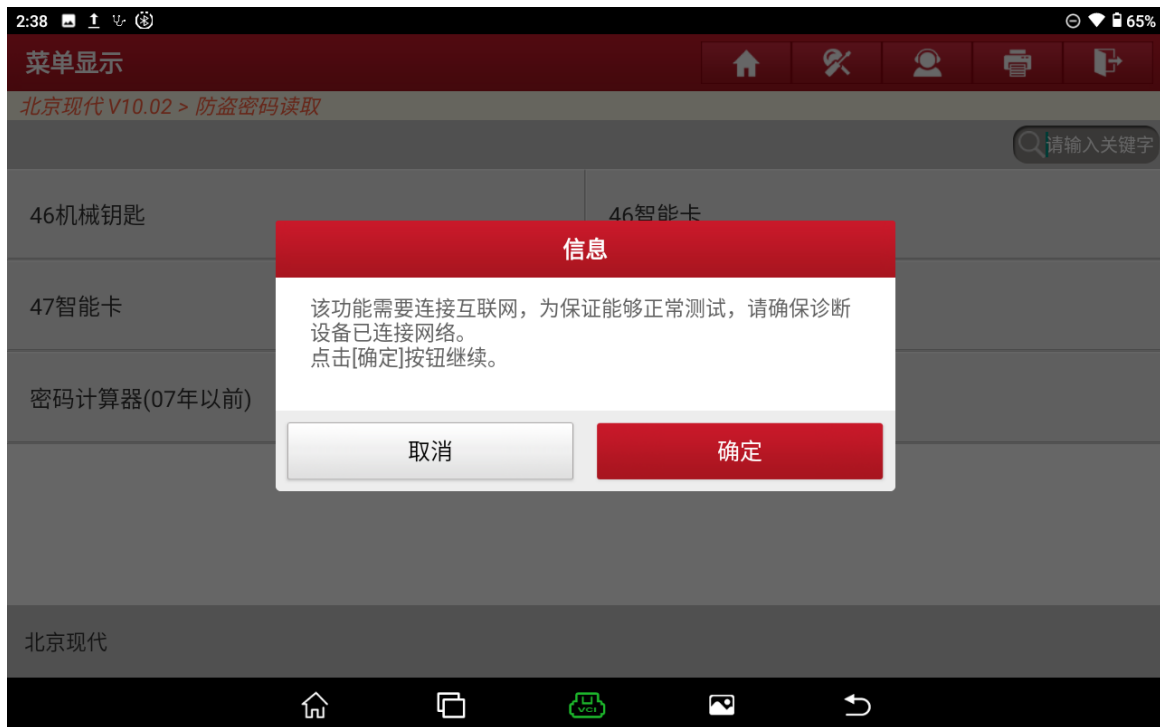

5. 密码读取成功，记录密码如图；



6. 选择【防盗钥匙匹配】进入，如图：



7. 输入车架号选择“确定”进入如下图：

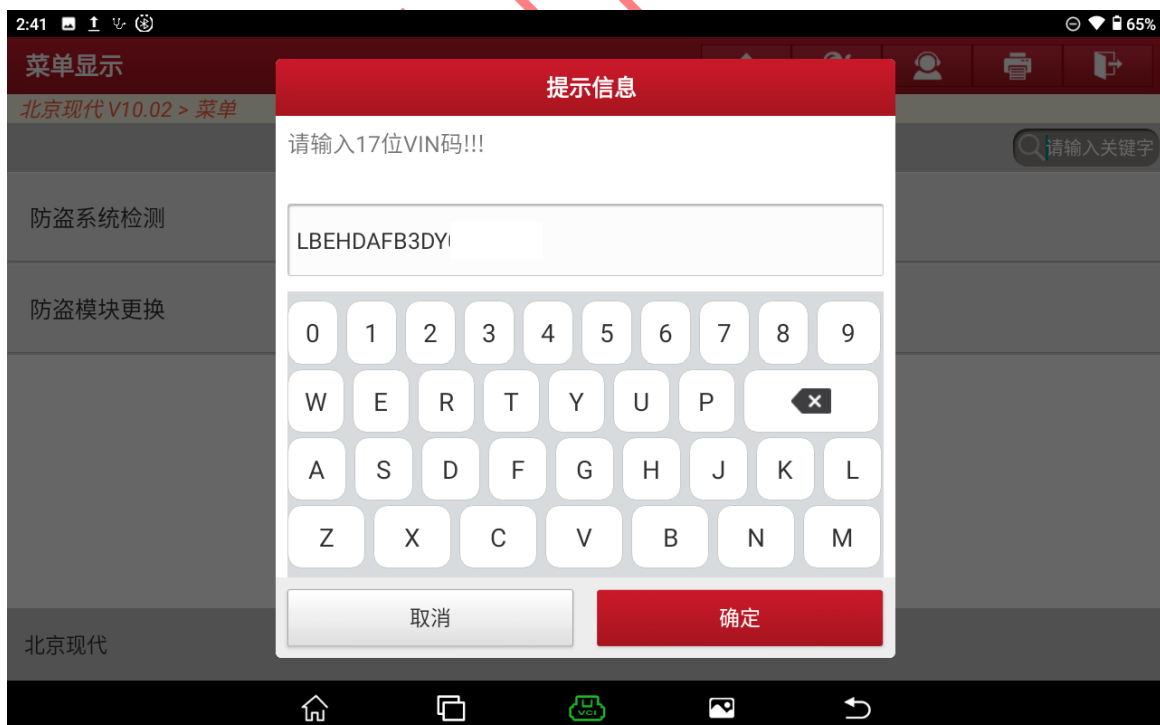

8. 确认车辆信息无误后选择“确定”进入如图：



9. 选择【特殊功能】进入如图：



10. 选择【智能钥匙匹配】进入如图；



11. 关闭点火开关，选择“确定”进入如图；

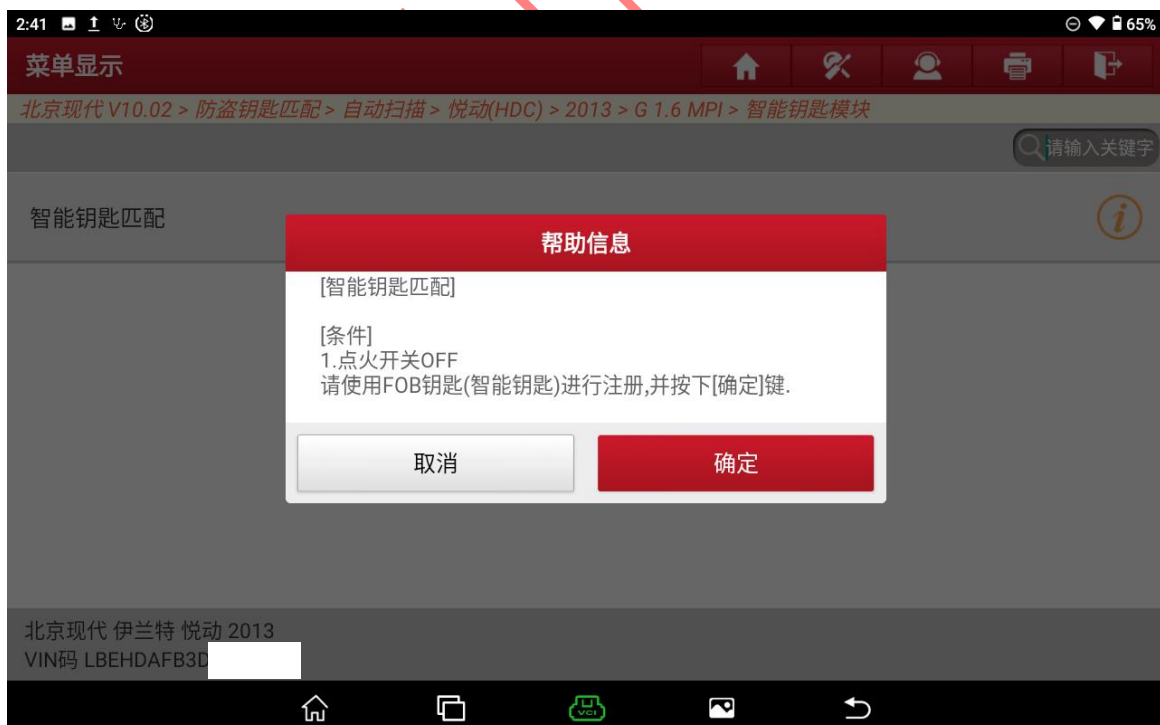

12. 选择“输入”进入如图:



13. 输入刚刚读取到的密码，选择“确定”进入如图:



14. 选择“确定”进入如图:



15. 开始注册第一把钥匙,用递延钥匙按压一次一键启动按钮选择“确定”进入如图:



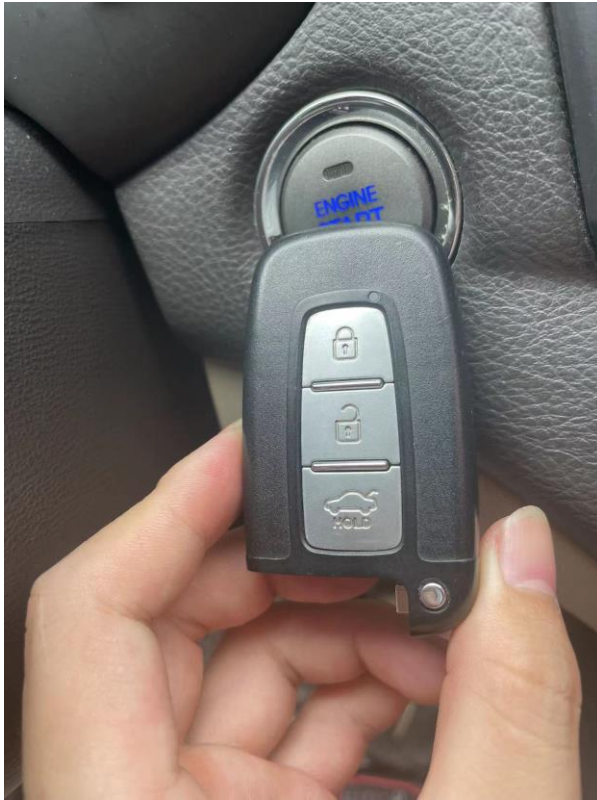

16. 第一把注册成功, 选择“确定”进入注册第二把钥匙如图:

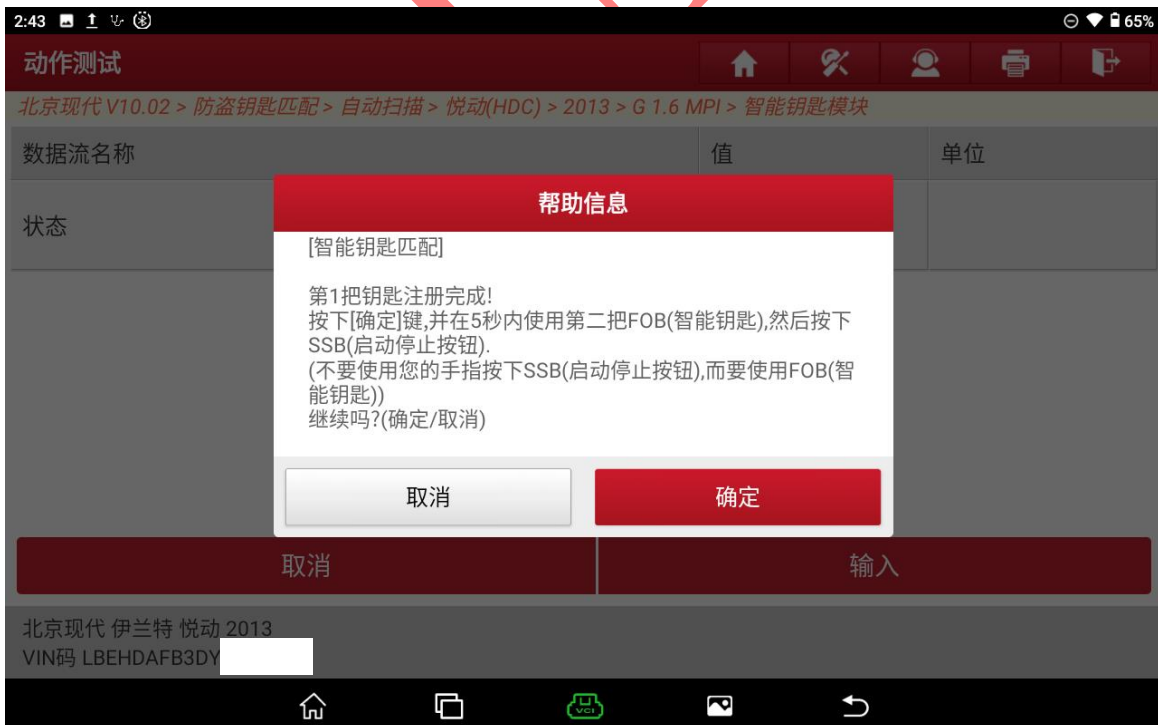

17. 第二把注册完成选择“确定”进入如图：



17. 注册完成显示钥匙数量，选择“确定”退出完成钥匙匹配如图：



声明：

该文档内容归深圳市元征版权所有，任何个人和单位不经同意不得引用或转载。