

宝马 730 MMC（多媒体换碟机）设码

功能说明： 宝马 730 MMC（多媒体换碟机）系统有故障码，B7F00D DVD 机：未存储当前设码数据。可以先尝试做设码功能

支持产品： 元征全系列 PRO 系列或者 PAD 系列综合诊断设备

实测车型： 2011 年宝马 730，VIN 为：WBAKB2104BC68****（如下图）；

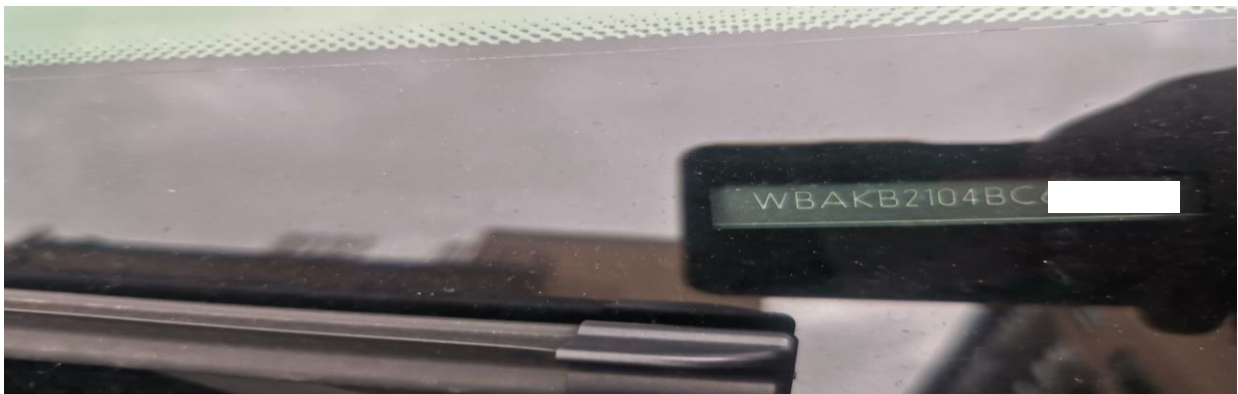

操作指引：

1. 智能诊断，保存故障报告。MMC（多媒体换碟机）系统有永久性故障码，B7F00D DVD 机：未存储当前设码数据。（如下图）；



图 1

2. 选择【编码/编程】(如下图);

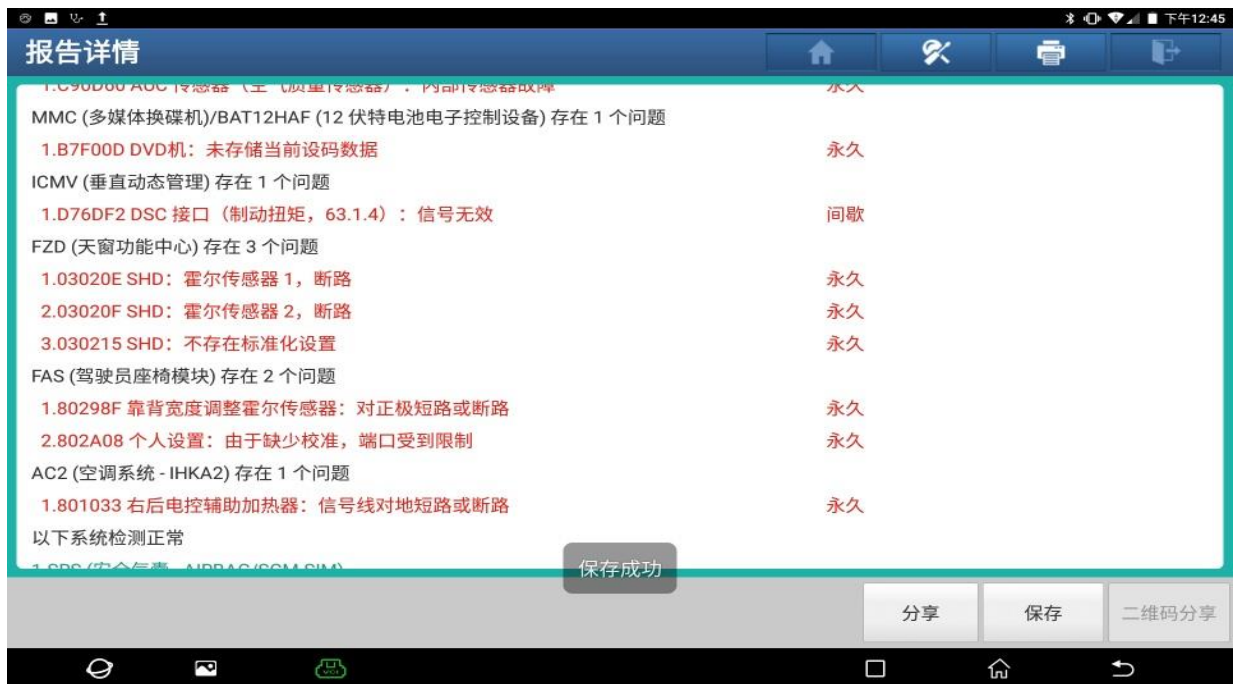

图 2

3. 选择【设码】(如下图);



图 3

4. 认真阅读车辆信息，点“下一步”（如下图）；



图 4

5. 选择【MMC（多媒体换碟机）】（如下图）；



图 5

6. 设码需要较长时间，选择“是”继续（如下图）；



图 6

7. 点【F001-11-03-513*】（如下图）；



图 7

8. 设码中，请等待（如下图）；



图 8

9. 重新编码已完成，点“确定”（如下图）；

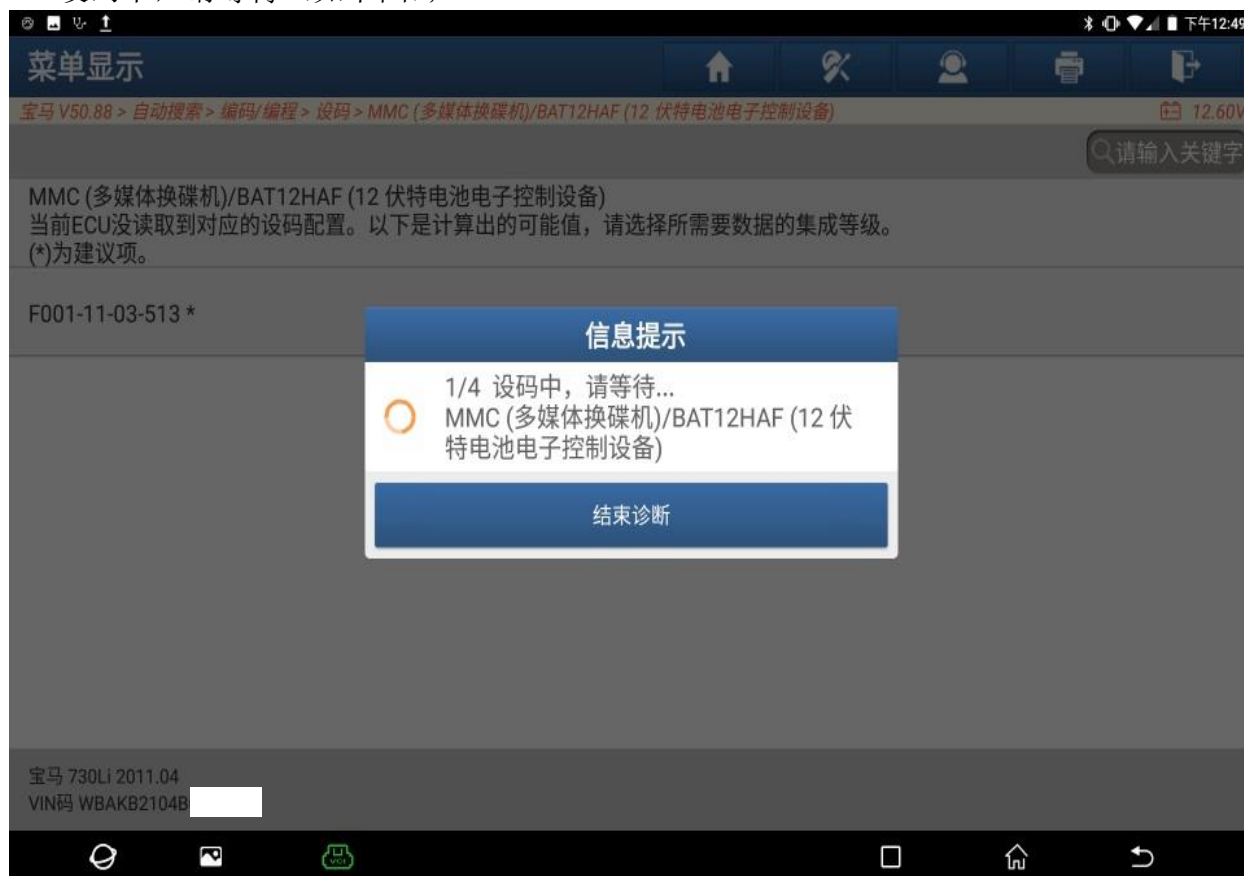

图 9

10. 保存故障报告，MMC（多媒体换碟机）系统无故障码（如下图）；

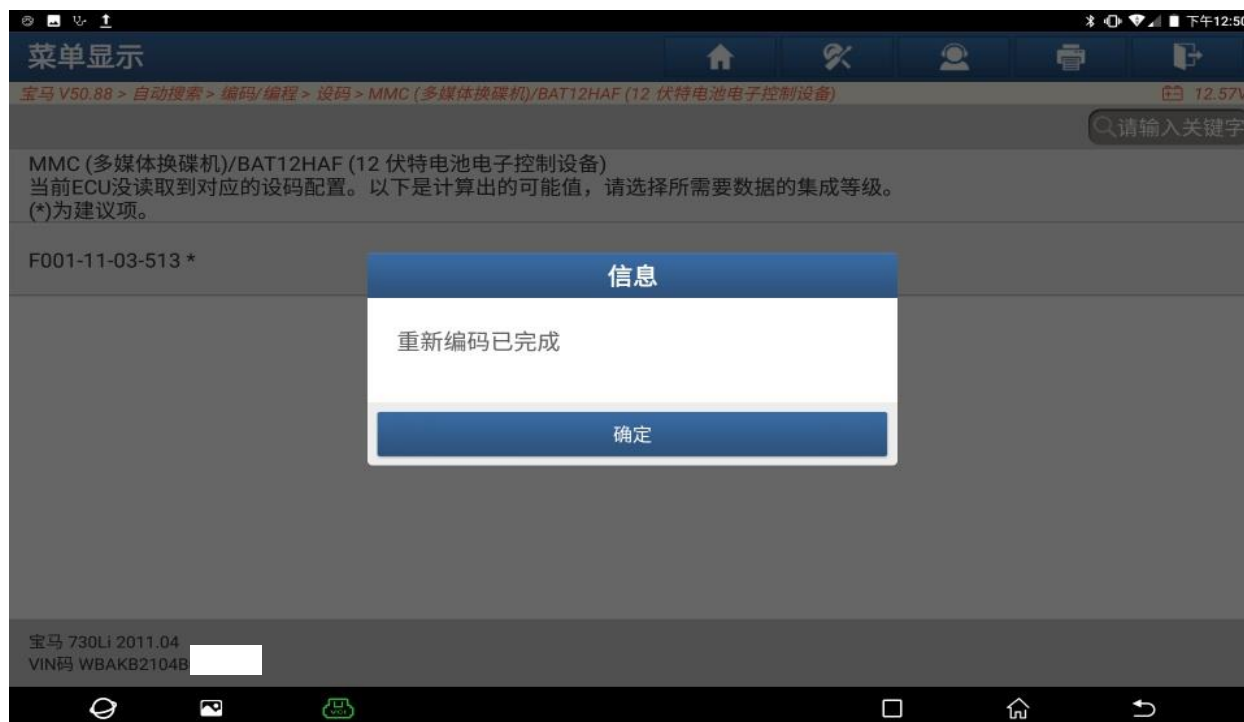
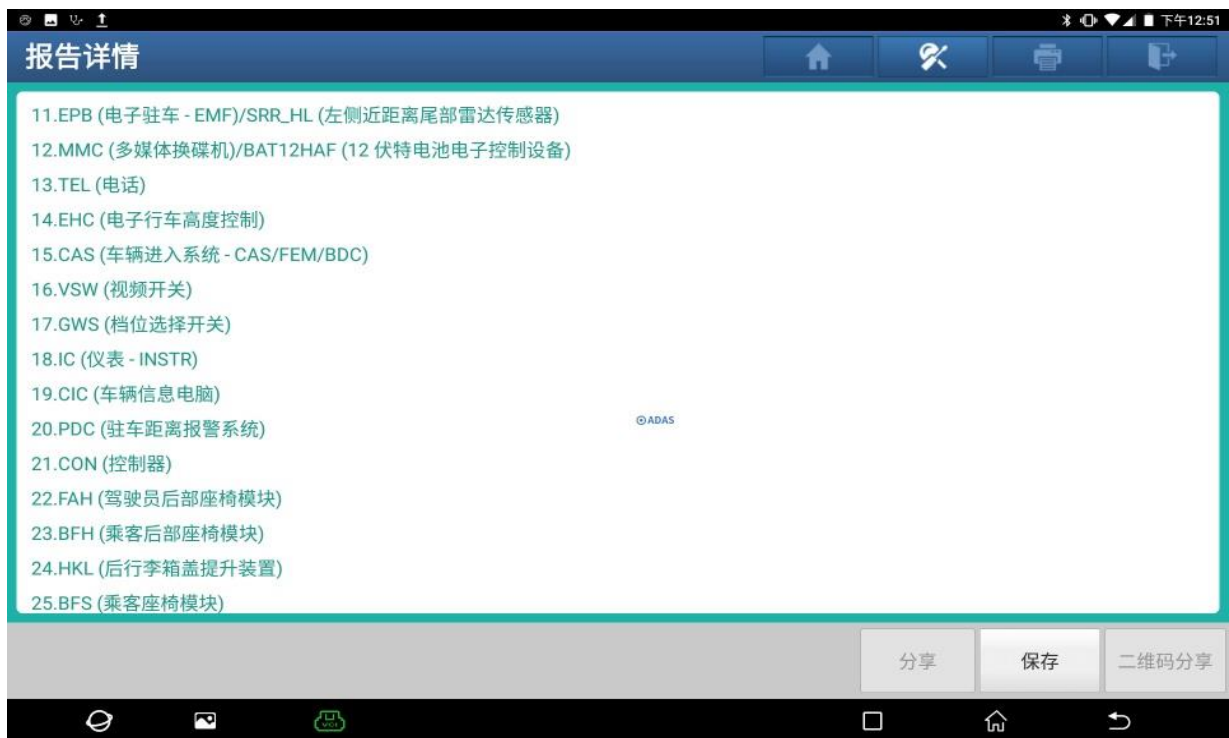

图 10

声明：

该文档内容归深圳市元征版权所有，任何个人和单位不经同意不得引用或转载。