

## 路虎揽胜传动系-柴油废气油液液位检查

**功能说明：** 此功能读取尿素液位，然后显示加满箱所需的量

**支持产品：** 元征全系列 PRO 系列或者 PAD 系列综合诊断设备

**实测车型：** 2016 年路虎揽胜柴油版，VIN 为：SALWA2KF1GA58\*\*\*\*（如下图）；

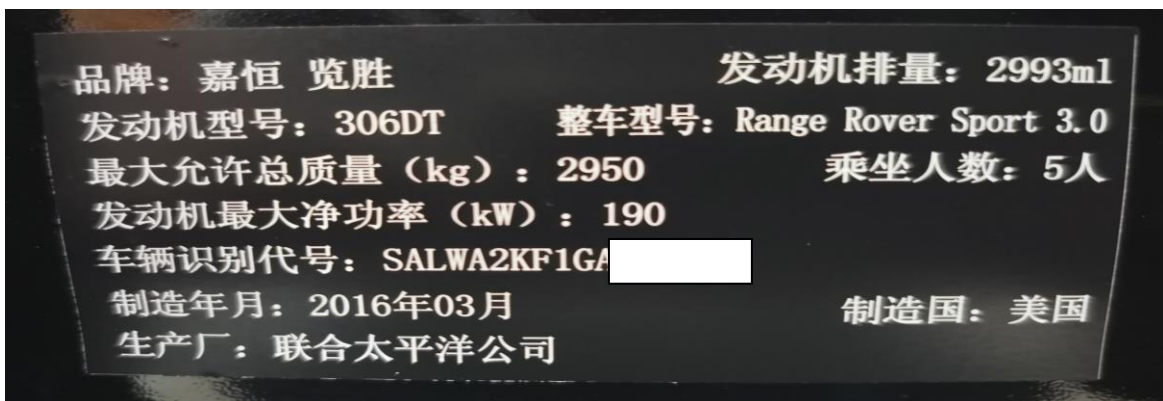

### 操作指引：

1. 选择 【特殊功能】（如下图）；



图 1

2. 选择【尿素复位】(如下图);



图 2

3. 选择【传动系-柴油废气油液液位检查】(如下图);



图 3

4. 此功能读取尿素液位，然后显示加满箱所需的量，点“确定”（如下图）；



图 4

5. 认真阅读“重要说明”，点“确定”（如下图）；

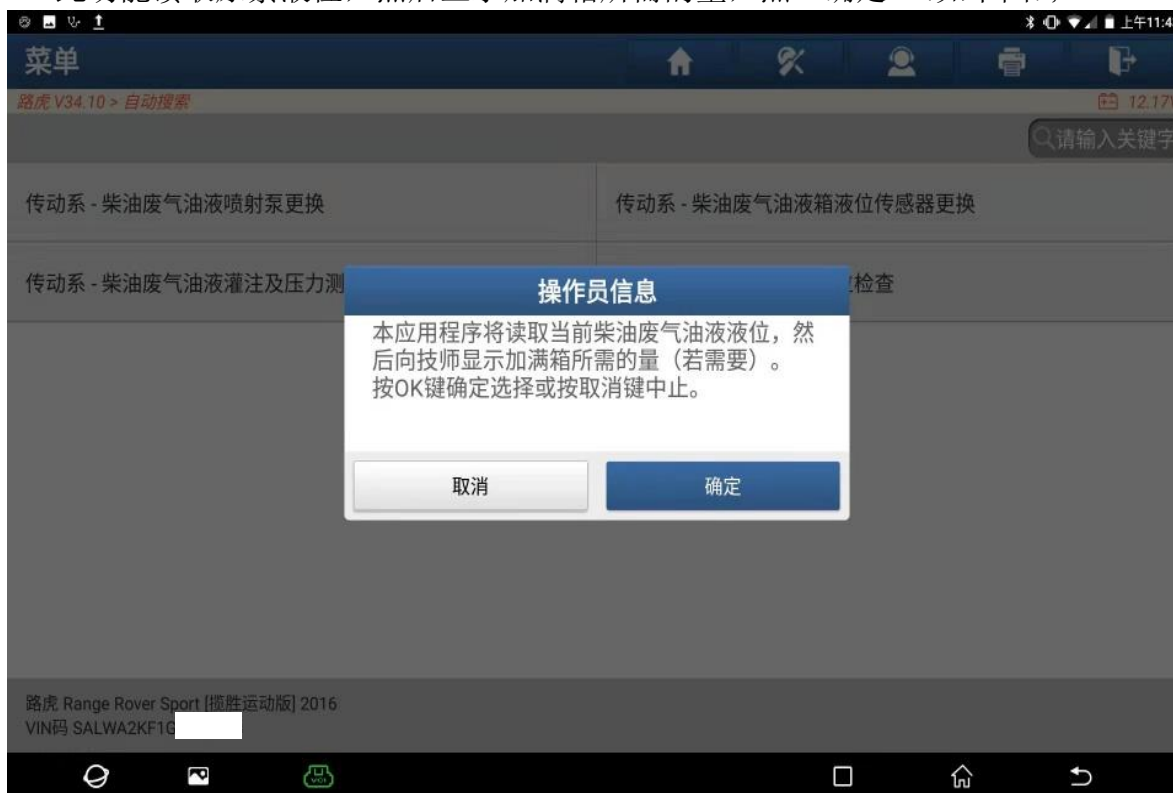

图 5

6. 打开点火开关，点“确定”（如下图）；

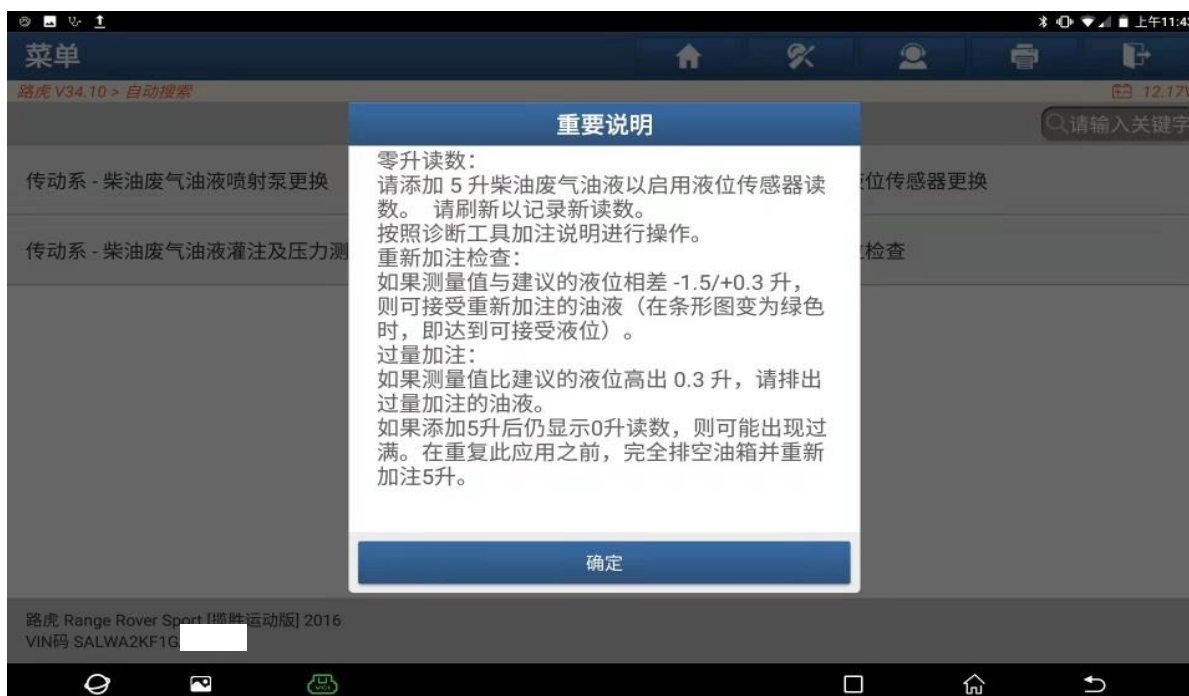

图 6

7. 正在初始化，点“确定”（如下图）；



图 7

8. 显示需要加 2L 尿素。点“确定”（如下图）；



图 8

9. 加注尿素液（如下图）；



图 9

10. 加注了一部分尿素后，再次读取，显示需要加注 0.7L。继续加注尿素，只到显示加注量为 0 升左右（如下图）；



图 10

## 声明：

该文档内容归深圳市元征版权所有，任何个人和单位不经同意不得引用或转载。