

2014 年比亚迪 G5 驾驶员座椅初始化校准

2014 年比亚迪 G5 车辆 VIN 码: LGXCG6CF7E0*****

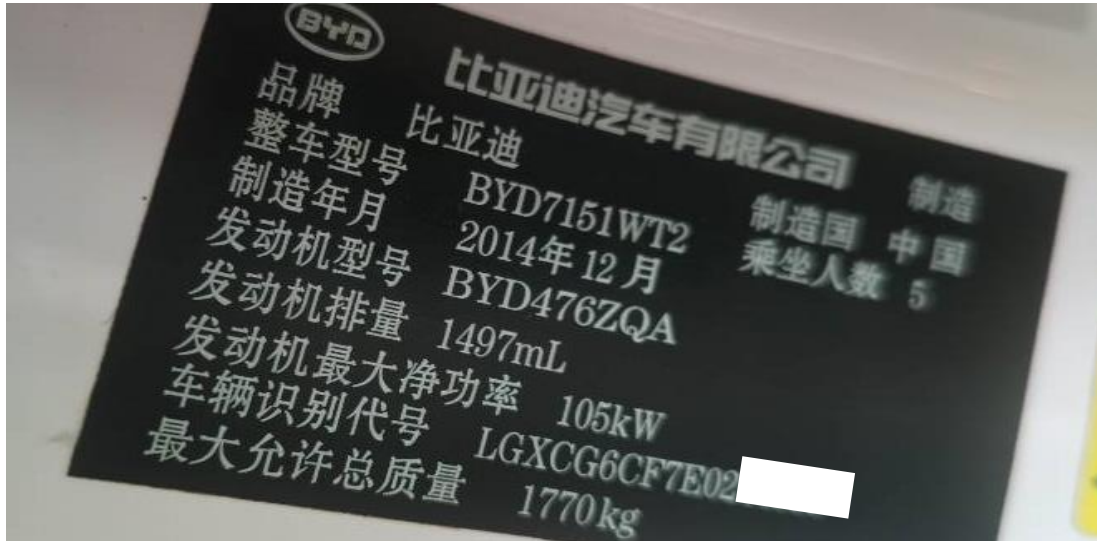

功能作用: 更换驾驶员座椅控制模块或者驾驶员座椅调节电机马达后, 需使用该功能对驾驶员座椅进行初始化校准

支持产品: 元征 PRO 或 PAD 系列综合诊断设备

测试产品: X431-PADV

1. 2014 年比亚迪 G5, 仪表报故障码“请检查记忆系统”(如下图);



2. 选择【X431-PADV】设备，选择【比亚迪】，连接进入后选【自动搜索】（如下图）；

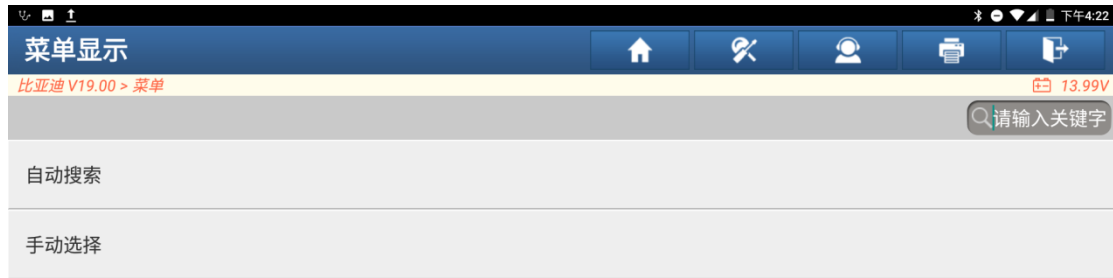

3. 确认车型识别正确后点“正确”（如下图）；



4. 选择【智能检测】扫描全车系统（如下图）；

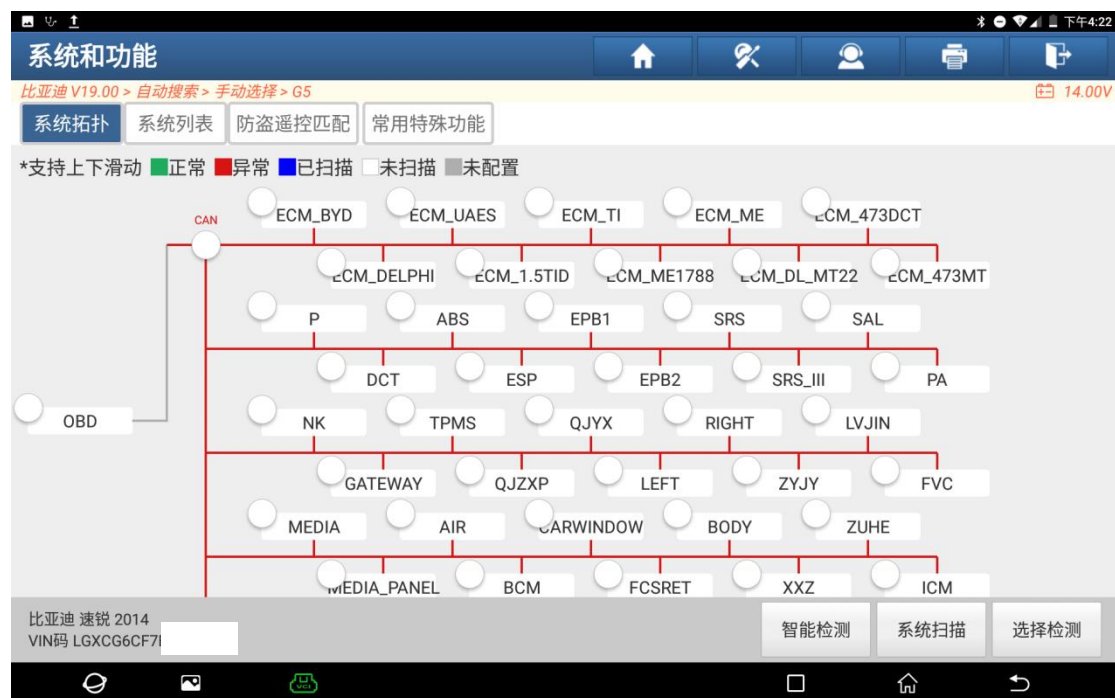

5. 选择【座椅记忆系统】，进入后读取到故障码“水平调节电机故障”（如下图）；



6. 更换座椅调节电机，清码后，重新读取到故障码“座椅未进行初始化”（如下图）；



7. 选择【特殊功能】（如下图）；



8. 选择【一键初始化】(如下图):

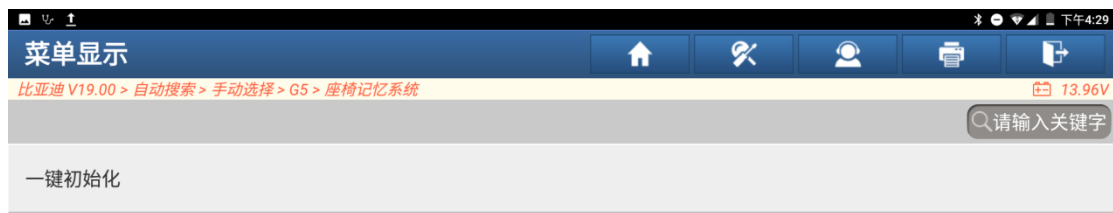

9. 提示“保证驾驶员座椅上无阻挡物，执行过程需要 2 分钟左右”，点“确定” (如下图):

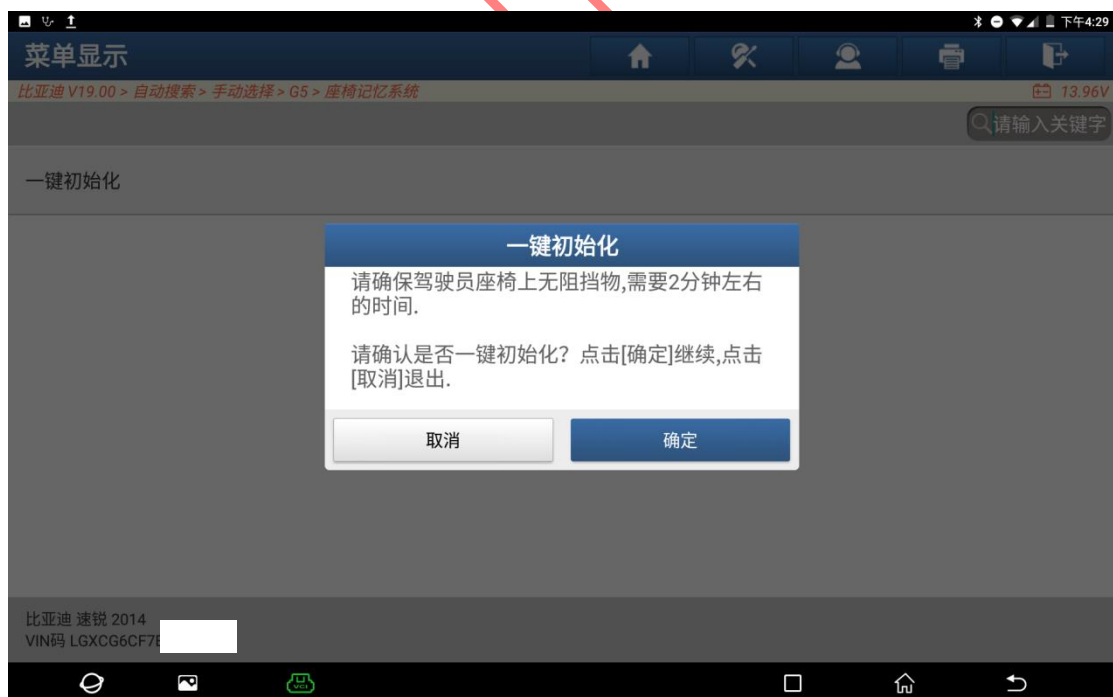

10. 提示“正在进行初始化”（如下图）：

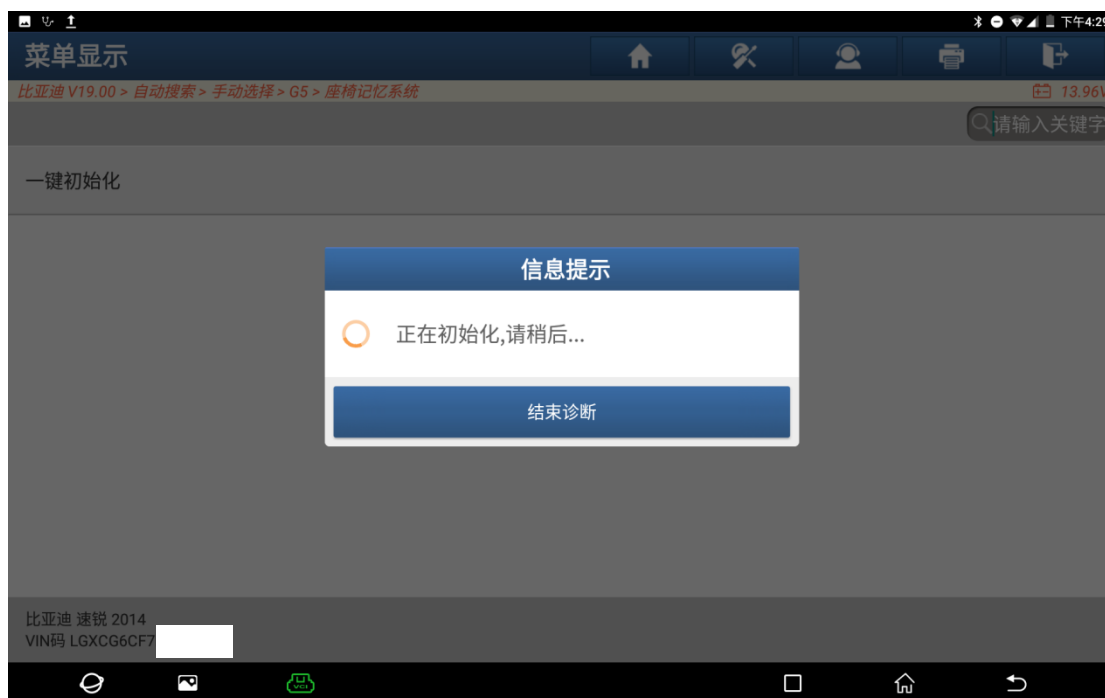

11. 提示“初始化完成”，点“确定”（如下图）：

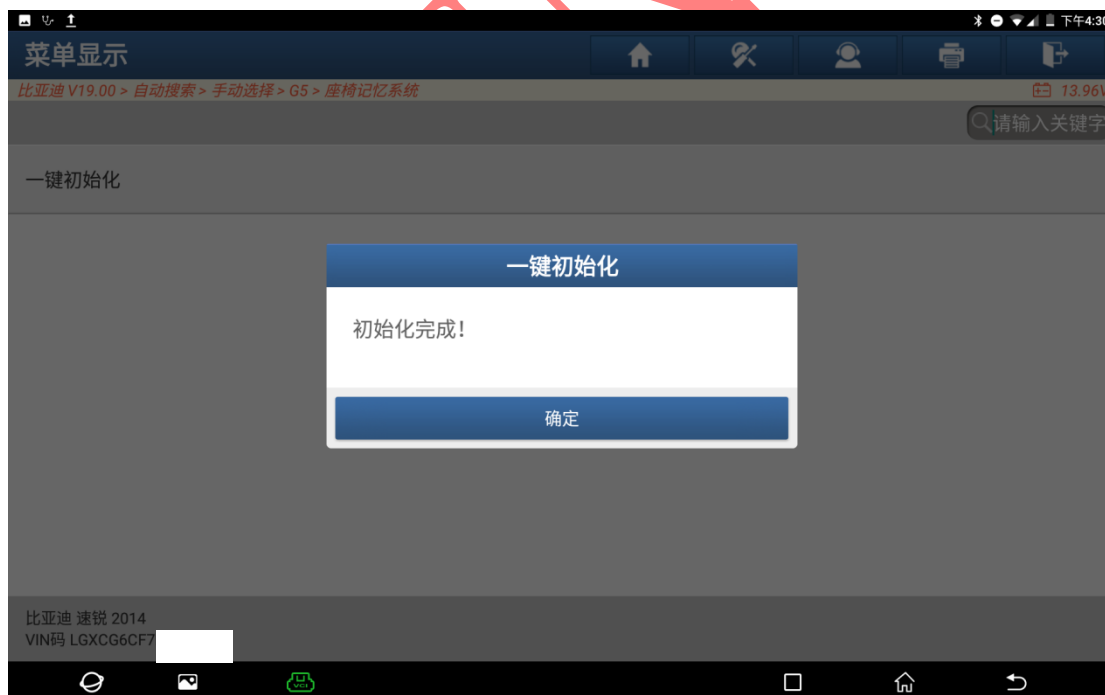

12. 执行一遍清码，重新读码，显示“无故障码”（如下图）；



13. 查看仪表，故障码消失，车辆恢复正常（如下图）。



声明：

该文档内容归深圳市元征版权所有，任何个人和单位不经同意不得引用或转载。