

奔驰 GLS450 保养归零

功能说明： 保养归零

支持产品： 元征 PRO 或 PAD 系列综合诊断设备

实测车型： 奔驰 GLS450 VIN:4JGDF6EE8JB13**** (如下图)

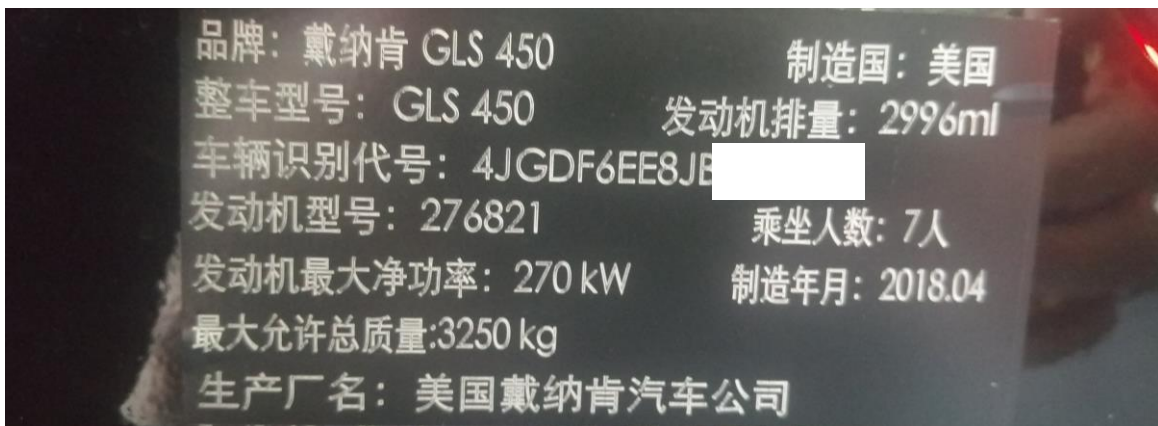

保养提示： 下次保养 B5 在 187 天之后 (如下图)。



操作指引：

1. 选择【IC】进入系统（如下图）；



2. 选择【保养归零】（如下图）；



3. 选择【机油保养灯复位】(如下图);

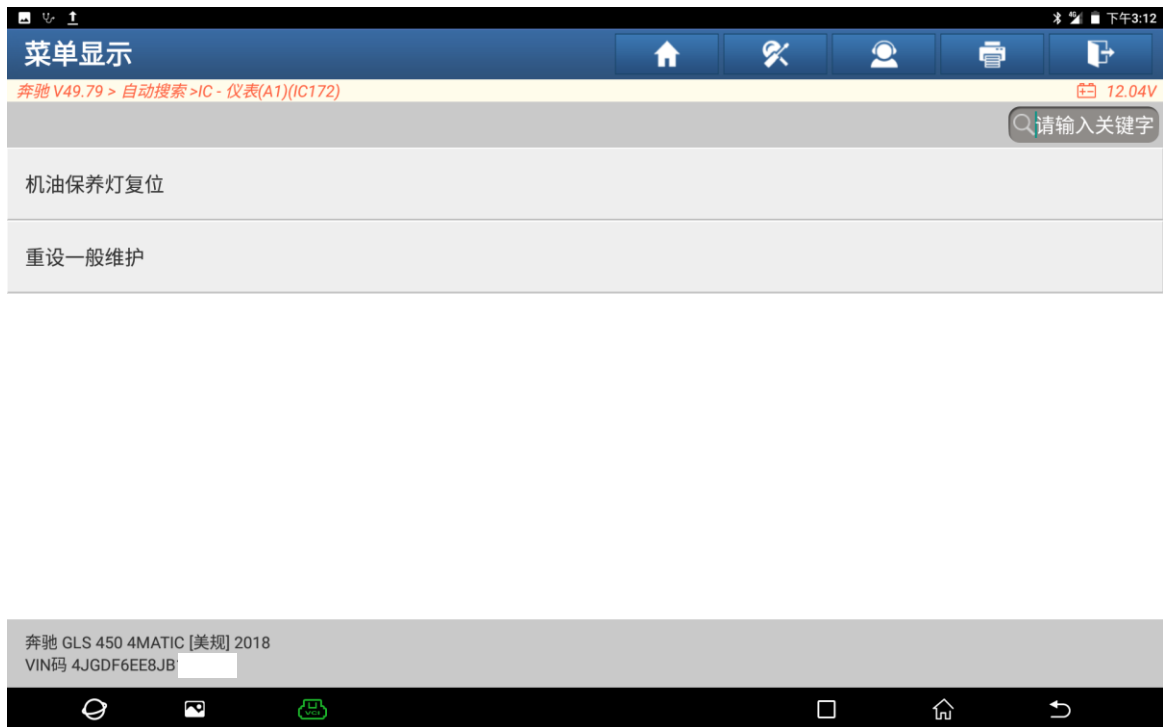

4. 车辆保养信息, 点击“F2”进入下一步(如下图);



5. 选择 229.3 或 229.5 (如下图);

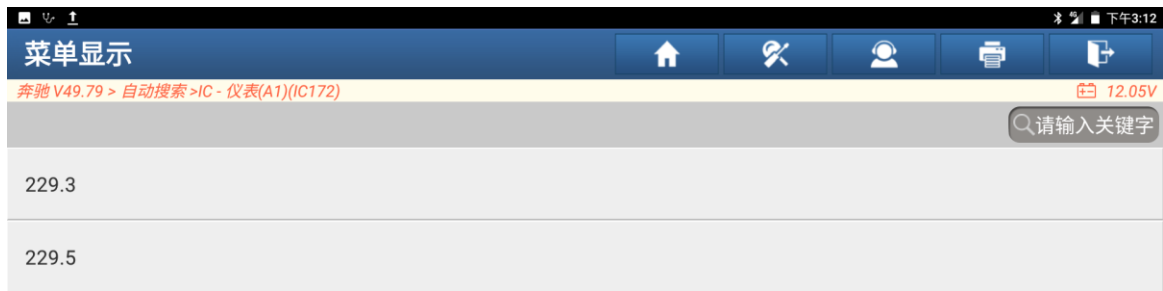

6. 已确认一般维护 (如下图);



7. 点击 229.3 仪表显示效果图（如下图）。



8. 点击 229.5 仪表显示效果图（如下图）；



声明：

该文档内容归深圳市元征版权所有，任何个人和单位不经同意不得引用或转载。