

## 2018 年福特探险者更换蓄电池复位

2018 年福特探险者 车辆 VIN 码: 1FM5K8GT0JGC\*\*\*\*\*

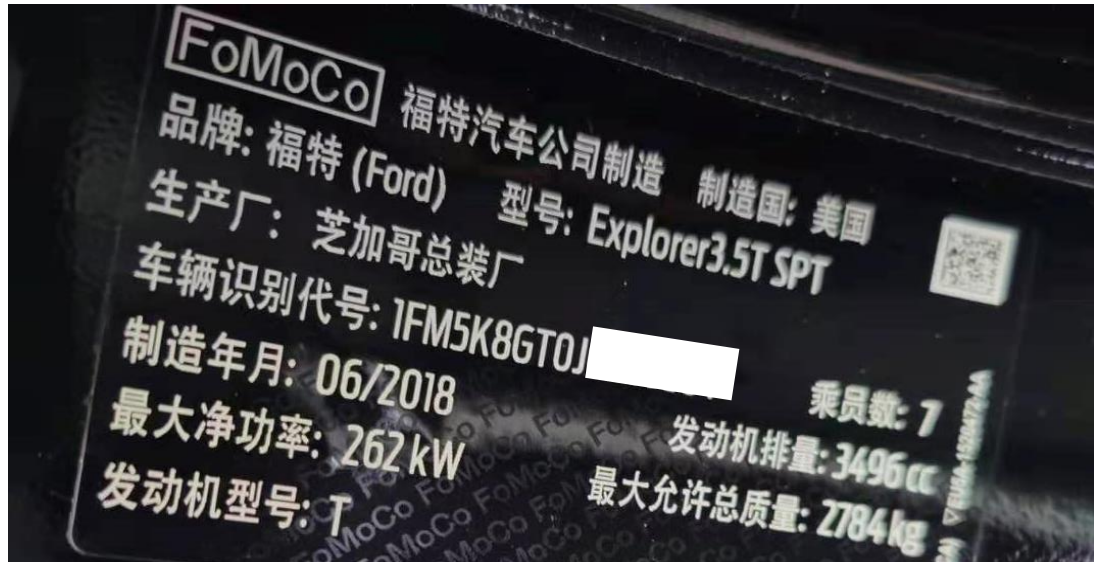

**功能作用:** 更换新的蓄电池后, 需使用该功能对电瓶进行复位

**支持产品:** 元征 PRO 或 PAD 系列综合诊断设备

**测试产品:** X431-PADV

1. 选择【X431-PADV】设备, 选择【福特】车型, 连接进入后选择【自动搜索】(如下图);

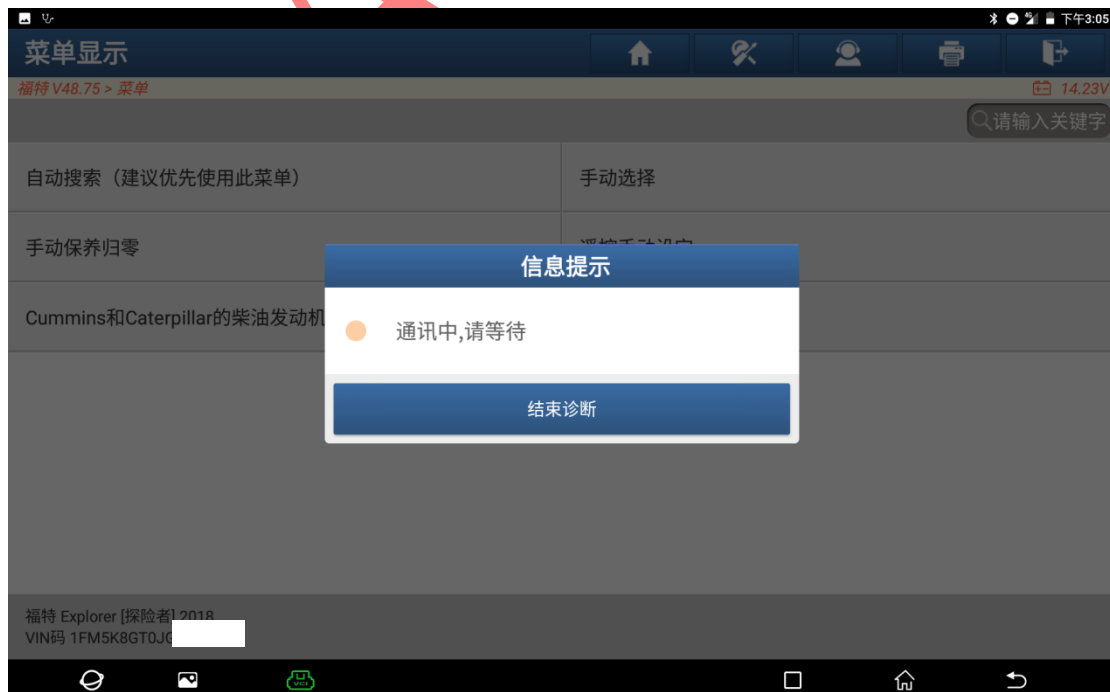

## 2. 选择【智能检测】扫描全车系统（如下图）：

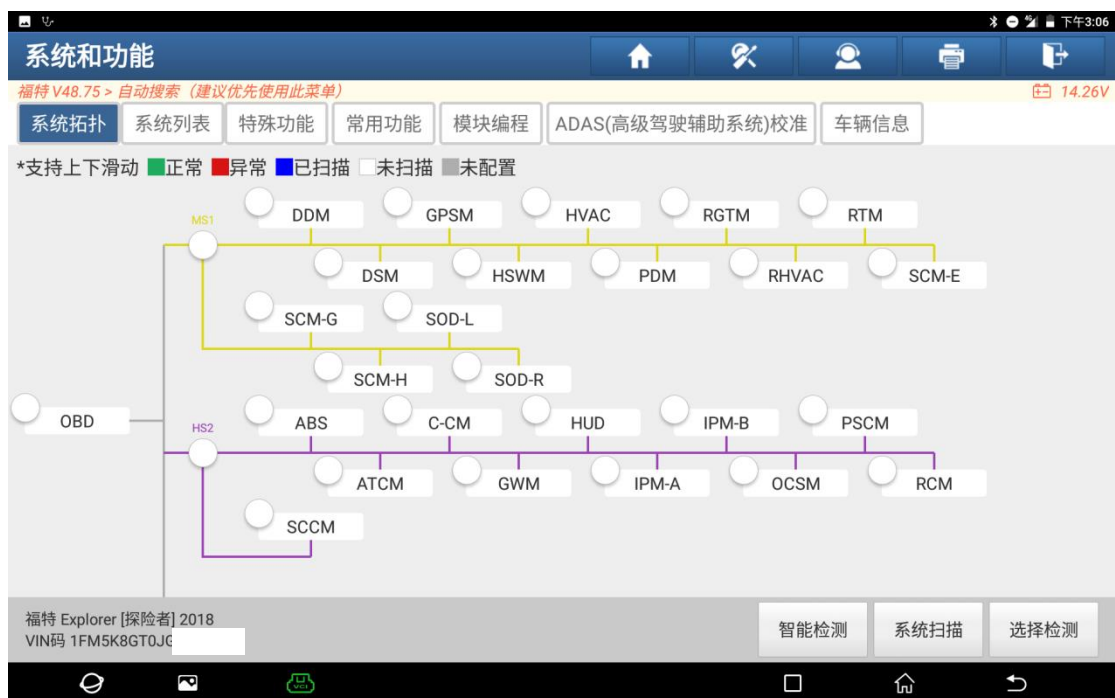

## 3. 选择上方的【特殊功能】，然后选择【车身】（如下图）：

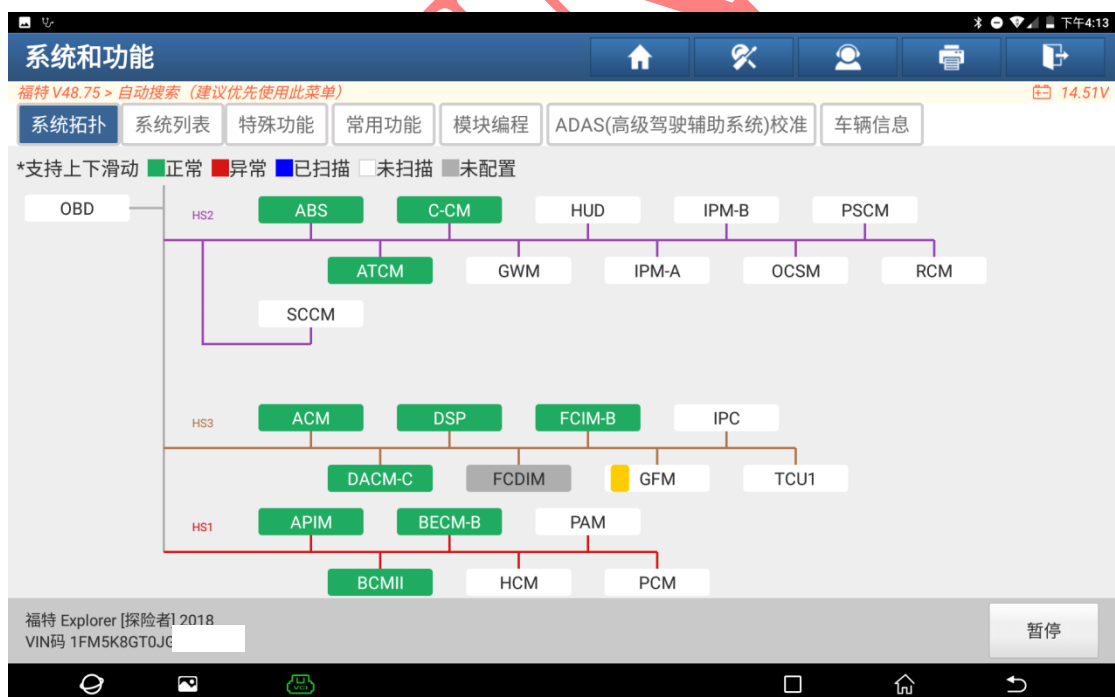

4. 选择【BMS（电瓶监测系统）复位】（如下图）；



5. 提示“打开点火开关”，打开后点“确定”（如下图）；



6. 阅读提示后点“是”；

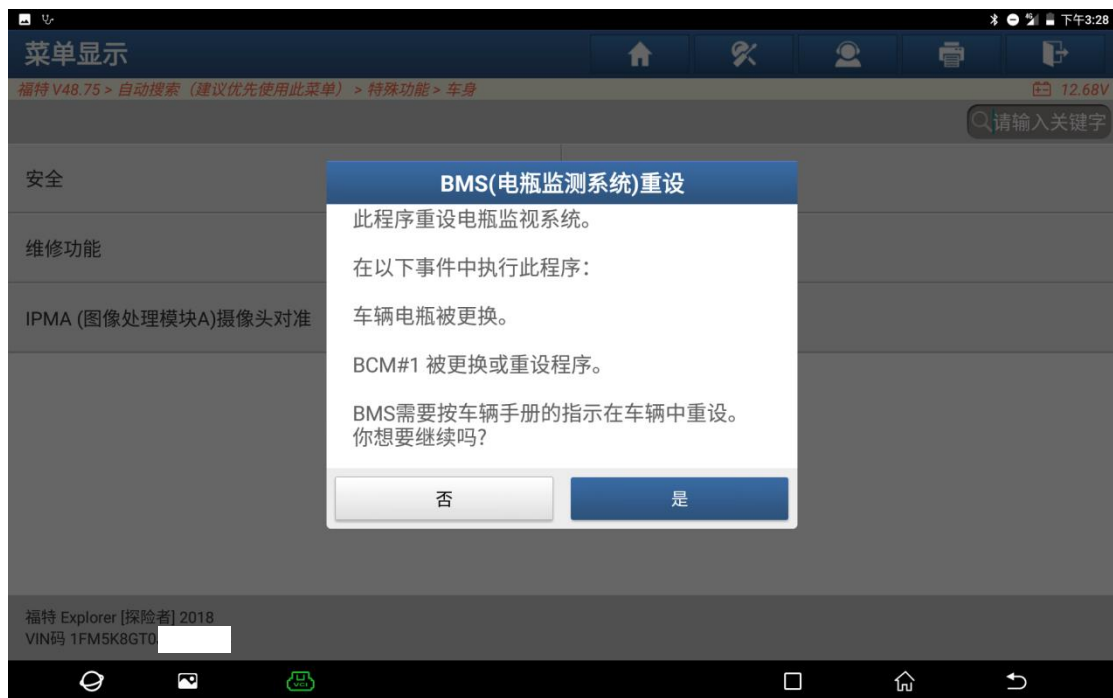

7. 提示“操作进行中，请等待 20S”（如下图）；

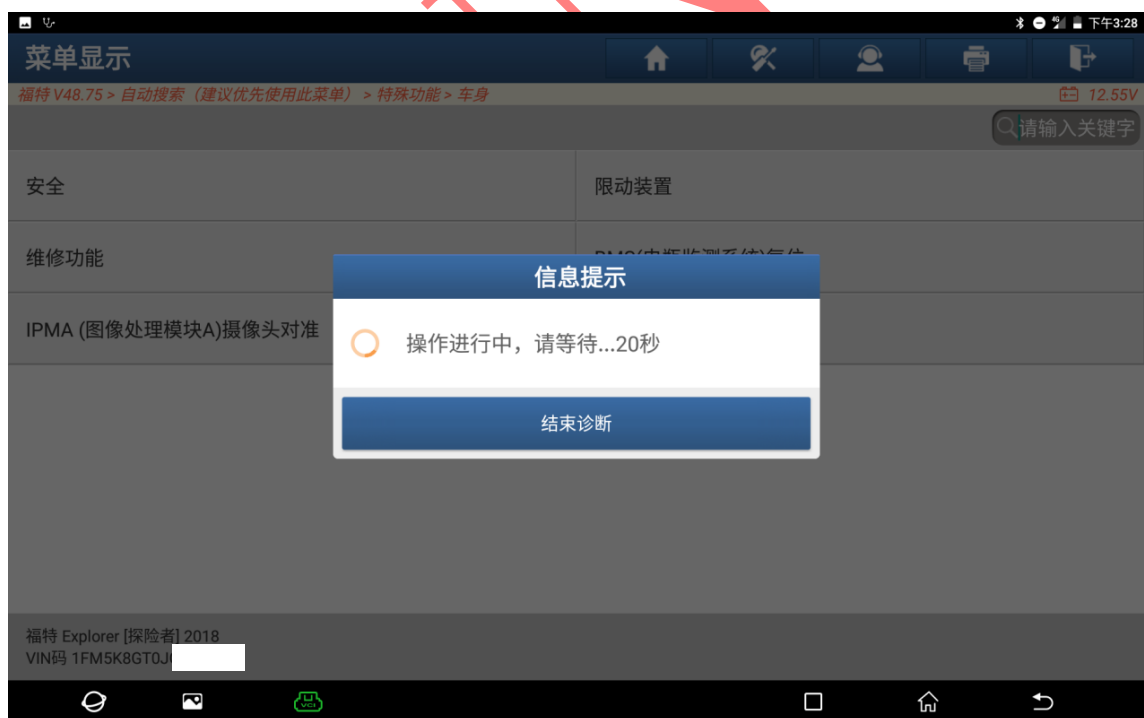

8. 提示“BMS 重设完成”，点“确定”（如下图）；

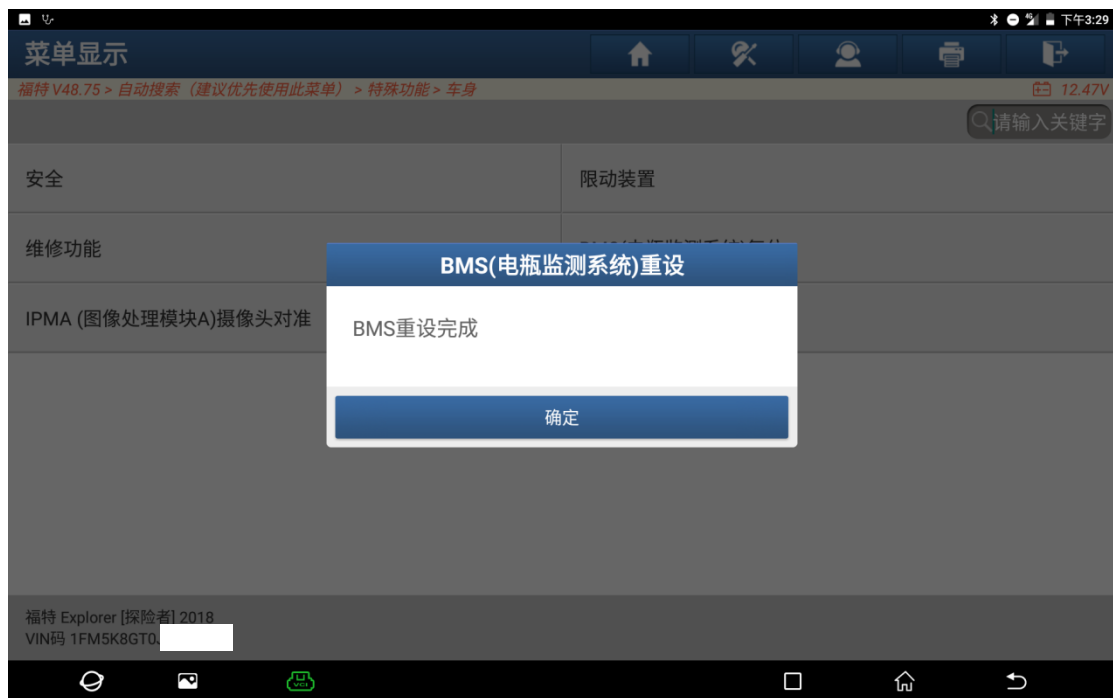

9. 提示“关闭点火开关”，关闭后点“确定”，复位结束（如下图）。



## 声明：

该文档内容归深圳市元征版权所有，任何个人和单位不经同意不得引用或转载。