

2012 年宝马 730Li 乘客座椅校准

2012 年宝马 730Li 车辆 VIN 码: WBAKB2107CDV*****

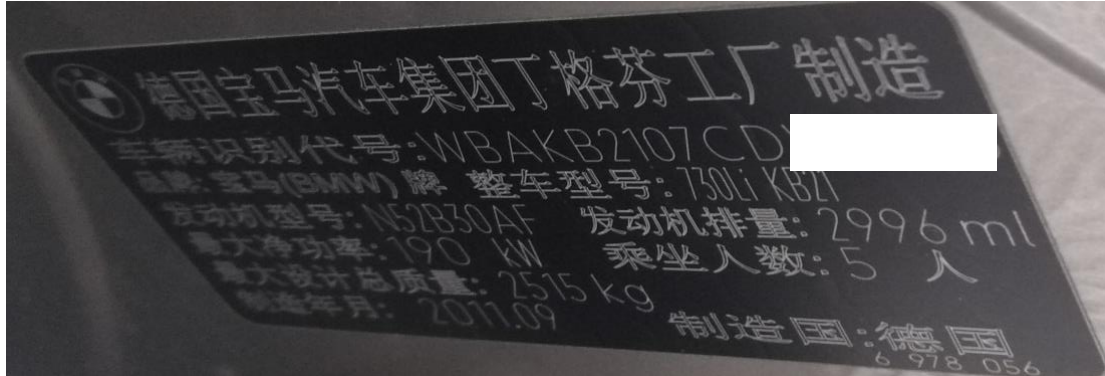

功能作用: 更换控制模块或者更换乘客座椅马达后, 需使用该功能对座椅进行校准

支持产品: 元征 PRO 或 PAD 系列综合诊断设备

测试产品: X431-PADV

1. 选择【X431-PADV】设备, 选择【宝马】软件, 进入后选择【自动搜索】(如下图);



2. 选择“下一步”（如下图）；



3. 选择“智能检测”扫描全车系统（如下图）；

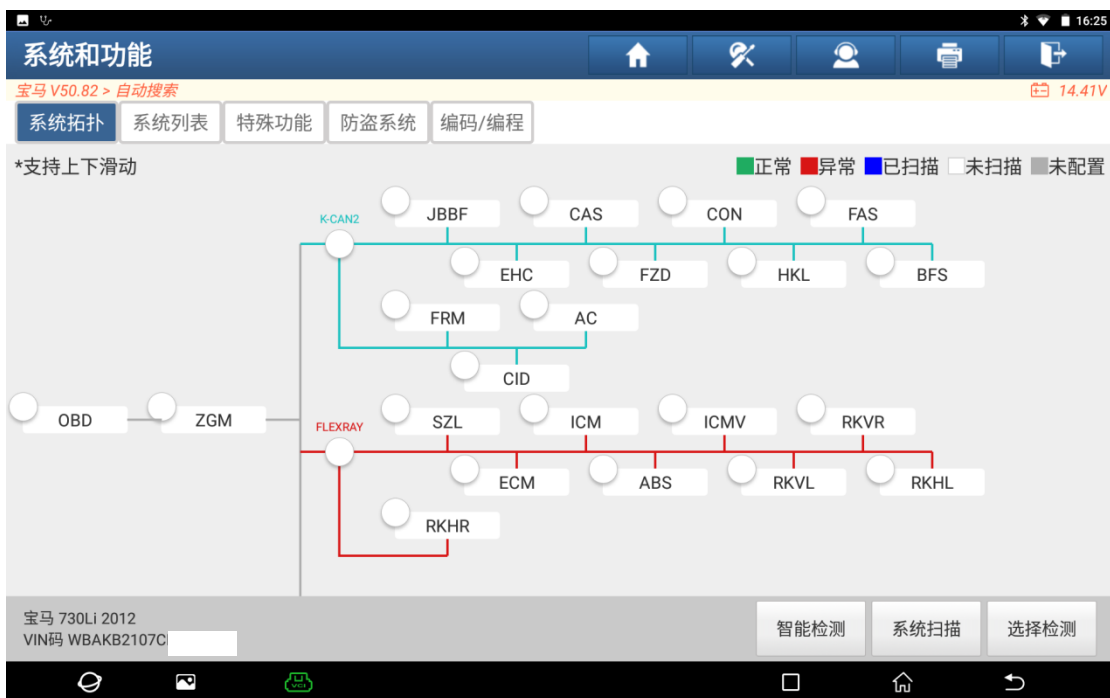

4. 选择【BFS（乘客座椅模块）】（如下图）：

系统和功能

宝马 V50.82 > 自动搜索 14.40V

系统拓扑 系统列表 特殊功能 防盗系统 编码/编程

JBE/JBBF (连接盒电子)	2 ∨	进入系统
BFS (乘客座椅模块)	1 ^	进入系统
802BC7 锁止保护: 座椅纵向调整(向前) 时超出调校范围		永久 🔍
SRS (安全气囊 - AIRBAG/SGM-SIM)	正常	进入系统
SZL (转向柱控制中心)/BATT48 (48 伏特电池电子控制设备)	正常	进入系统
ZGM (中央网关模块)	正常	进入系统
ECM (发动机控制模块 - DME/DDE)	正常	进入系统

宝马 730Li 2012
VIN码 WBAKB2107C

报告 比较结果 检测计划 清码

5. 读取到的故障码为【802BC7 座椅纵向调整超出范围】（如下图）：

故障码显示

宝马 V50.82 > 自动搜索 > BFS (乘客座椅模块) 14.42V

802BC7 锁止保护: 座椅纵向调整(向前) 时超出调校范围
永久

要省钱, 点这里

配件查询 冻结帧 数据流 帮助 相关搜索

宝马 730Li 2012
VIN码 WBAKB2107C

报告 清码

6. 选择上方的【特殊功能】(如下图);



7. 选择【车身部分】(如下图);



8. 选择【前乘客座椅标准化】(如下图);



9. 提示“识别控制单元”(如下图);

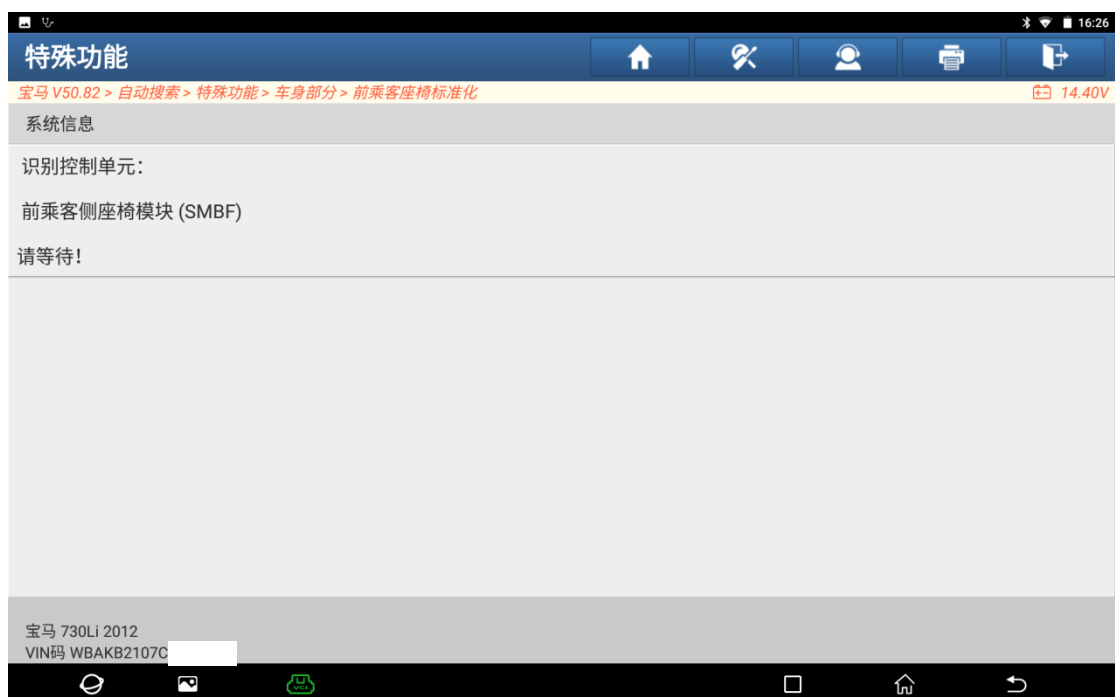

10. 选择“F1 标准化前乘客座椅”（如下图）；



11. 阅读提示，然后点“继续”（如下图）；



12. 阅读提示，满足提示条件，然后点“继续”（如下图）；



13. 提示“座椅标准化已激活”（如下图）；

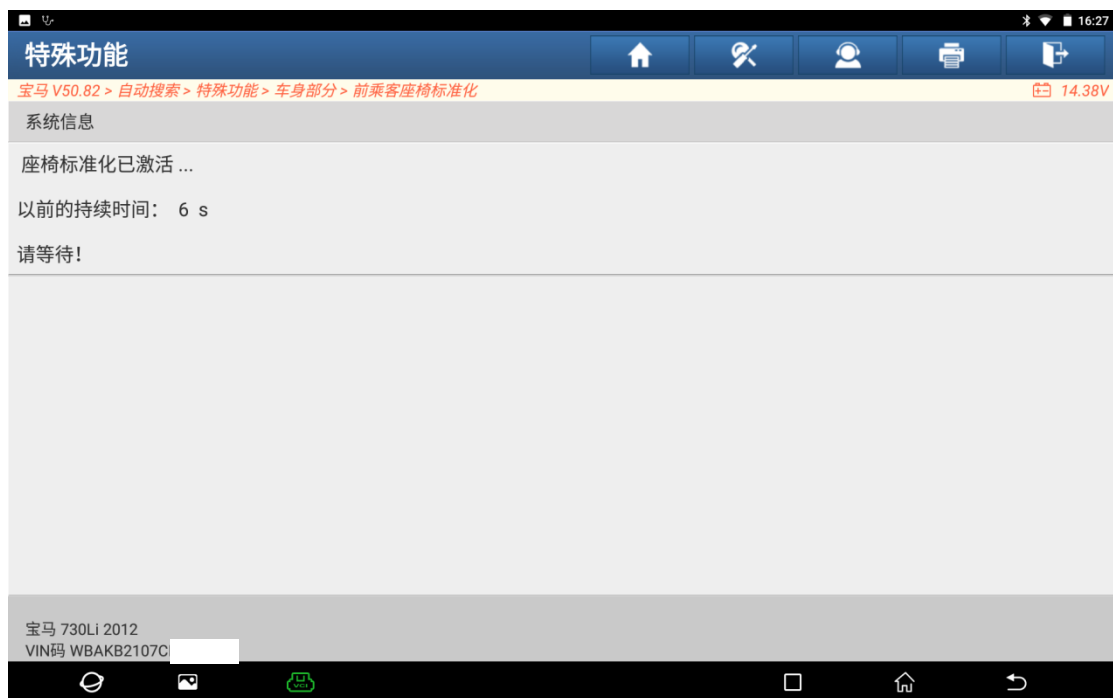

14. 提示【已成功进行了座椅标准化设置】，点“继续”（如下图）；



15. 点“继续”退出服务功能（如下图）；

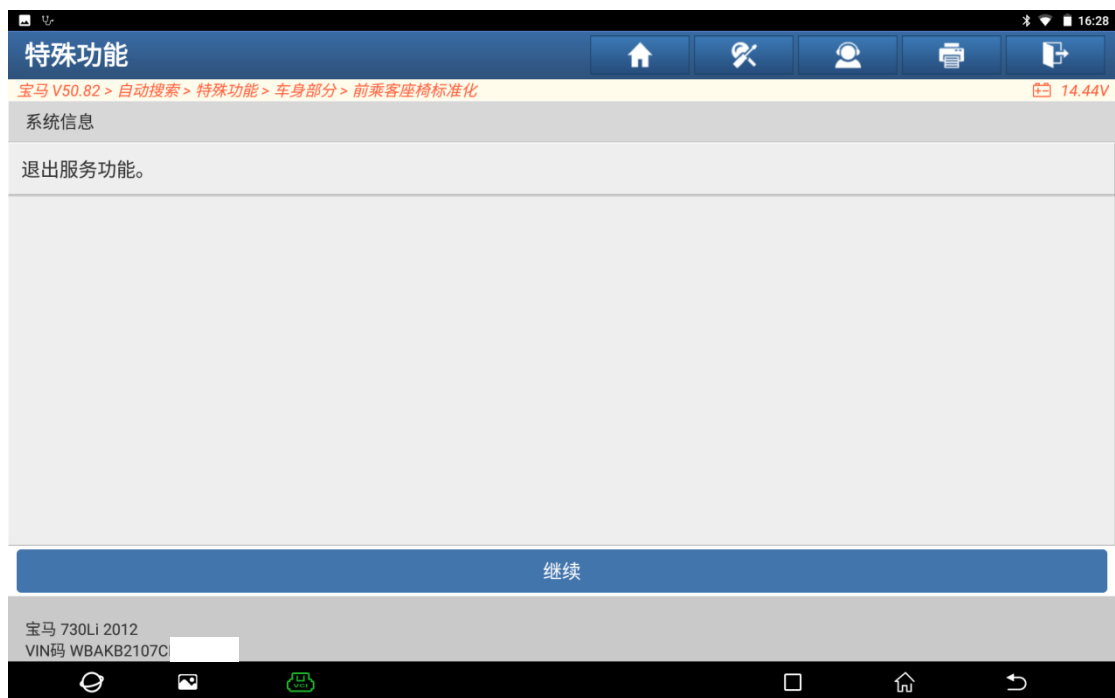

16. 进入“乘客座椅模块”，执行清码后再读码，显示“无故障码”，校准结束（如下图）。



声明:

该文档内容归深圳市元征版权所有，任何个人和单位不经同意不得引用或转载。