

## 2020 年长城 H6 后刹车片更换

**功能说明：** 2020 年长城 H6，更换后刹车片时，需要做 “进入维护模式（准备更换刹车片）” 和 “退出维护模式（退出更换刹车片）” 这两个功能。

**支持产品：** 元征 PRO 或 PAD 系列综合诊断设备。

**实测车型：** 2020 年长城 H6，VIN 为：LGWEF5A56LH50\*\*\*\*。（如下图）；

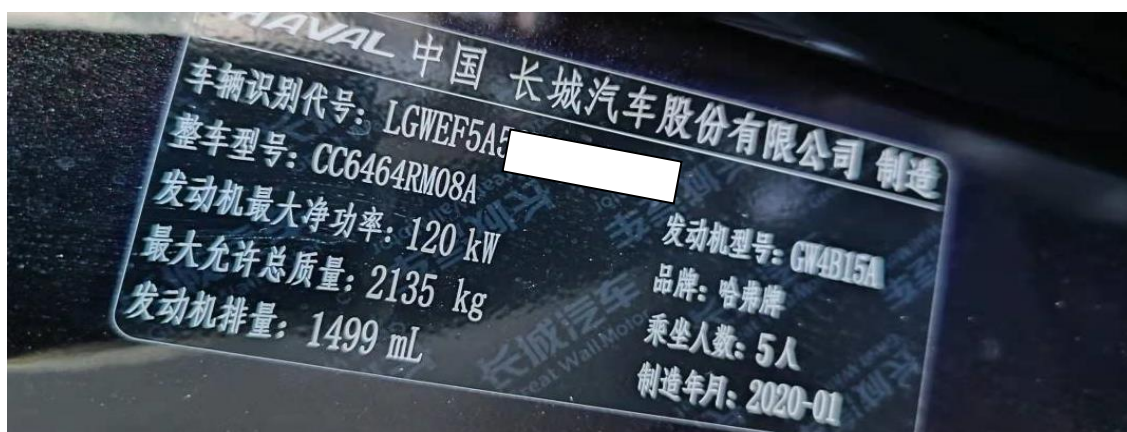

### 操作指引：

1. 进【ESP（电子稳定程序）】，选择【动作测试】（如下图）；



图 1

2. 选择【卡钳测试】(如下图);



图 2

3. 认真阅读注意事项, 将手刹释放 (如下图);



图 3

4. 选择【进入维护模式（准备更换刹车片）】（如下图）；



图 4

5. 点“开始”（如下图）；



图 5

6. 【进入维护模式（准备更换刹车片）】完成（如下图）；



数据流名称	值	单位
进入维护模式(准备更换刹车片)	完成	



图 6

7. 更换好后刹车片后，选择【退出维护模式（退出更换刹车片）】（如下图）；



进入维护模式(准备更换刹车片)	退出维护模式(退出更换刹车片)
卡钳标定	夹紧卡钳
释放卡钳	左卡钳夹紧
右卡钳夹紧	请先退出当前功能卡钳
释放右卡钳	卡钳夹紧到指定夹紧力
步进卡钳	左卡钳夹紧到指定夹紧力
右卡钳夹紧到指定夹紧力	步进左卡钳

图 7

8. 点“开始”（如下图）；



图 8

9. 退出维护模式（退出更换刹车片）完成（如下图）；

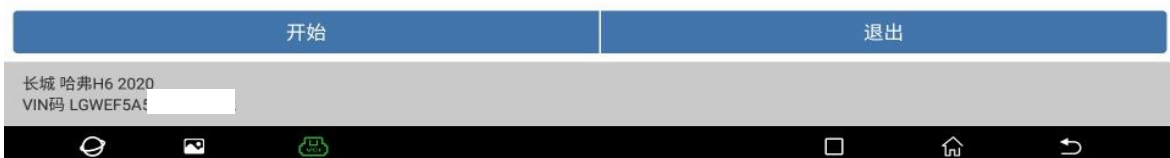

图 9

## 声明：

该文档内容归深圳市元征版权所有，任何个人和单位不经同意不得引用或转载。