

2013 长城年哈弗 H6 曲轴位置传感器学习

2013 年长城哈弗 H6 车辆 VIN 码: LGWEF3A5XDF*****

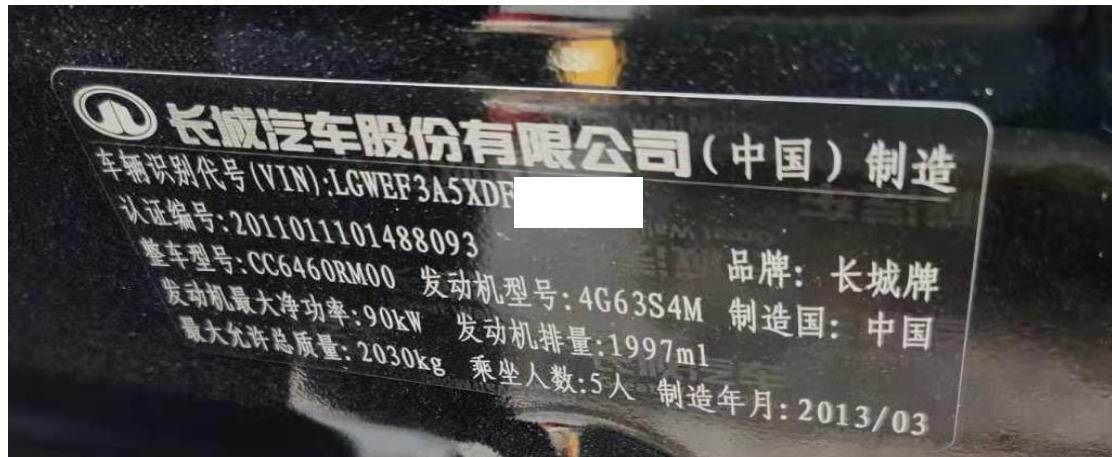

功能作用: 更换曲轴位置传感器后, 需使用该功能对曲轴位置传感器进行学习

支持产品: 元征 PRO 或 PAD 系列综合诊断设备

测试产品: X431-PADV

1. 2013 年长城哈弗 H6, 更换“曲轴位置传感器”后, 仪表亮发动机故障灯 (如下图);



2. 选择【X431-PADV】，选择【长城】车型，连接进入后选择【哈弗】（如下图）；



3. 选择【哈弗 H6】（如下图）；



4. 根据车辆铭牌信息，选择【CC6460RM 系列】(如下图)；

菜单显示	
长城 V36.28 > 哈弗 > 哈弗H6 12.73V	
CC6450UM 系列	CC6460RM 系列
CC6460UM 系列	CC6461RM 系列
CC6462RM 系列	CC6463RM 系列
CC6463UM 系列	CC6464RM 系列
CC6465UM 系列	CC6472RM 系列
CC7150FM 系列	其他系列 (不建议使用, 如果整车型号不在上述系列, 可尝试使用)

长城 哈弗H6 2013 VIN码 LGWEF3A5XD[]

5. 根据车辆铭牌信息，选择【CC6460RM00】(如下图)；

菜单显示	
长城 V36.28 > 哈弗 > 哈弗H6 > CC6460RM 系列 12.73V	
CC6460RM00	CC6460RM01
CC6460RM03	CC6460RM04
CC6460RM07	CC6460RM0A
CC6460RM0F	CC6460RM0Q
CC6460RM40	CC6460RM60

长城 哈弗H6 2013 VIN码 LGWEF3A5XD[]

6. 选择【快速测试】扫描全车系统（如下图）：

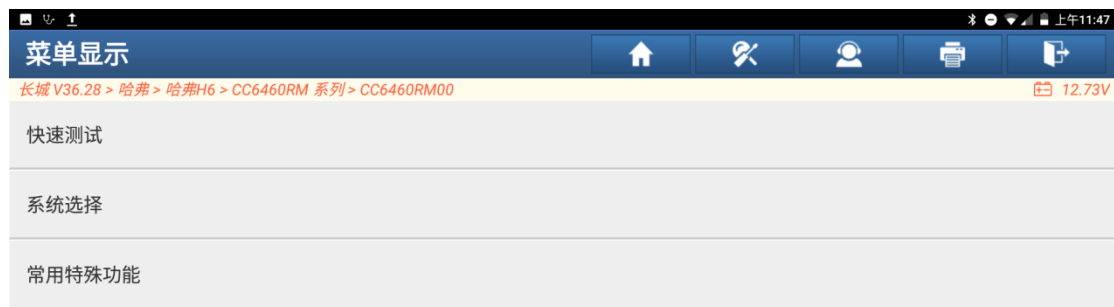

7. 选择【发动机控制模块】（如下图）：



8. 读取到故障码“P1336 齿讯没有学习”（如下图）：



9. 选择【齿讯学习】（如下图）：



10. 提示“怠速时水温高于 60 度，不能开空调，车辆运行时间超过 10 秒”，满足提示条件后点“是”（如下图）；



11. 按提示操作，“将油门迅速踩到底不松开，10 秒内发动机转速在“1500-500”之间反复变化 3-5 次，然后松开油门，超过 10 秒也要松开油门”，松开油门踏板后点“确定”（如下图）；



12. 提示“发动机熄火，等待 15 秒后打开点火开关执行清码，清码后再关闭点火开关等待 15 秒，在打开钥匙读码”，点“确定”后开始执行（如下图）；



13. 清码后，重新读码，显示“无故障码”（如下图）；



14. 查看仪表，故障灯消失，学习结束（如下图）。



声明：

该文档内容归深圳市元征版权所有，任何个人和单位不经同意不得引用或转载。

LAUNCH