

2016 年雷克萨斯 NX200 后轮刹车分泵维修释放回缩 ——操作方法

2016 年雷克萨斯 NX200 车辆 VIN 码：JTJBARBZ6G2*****

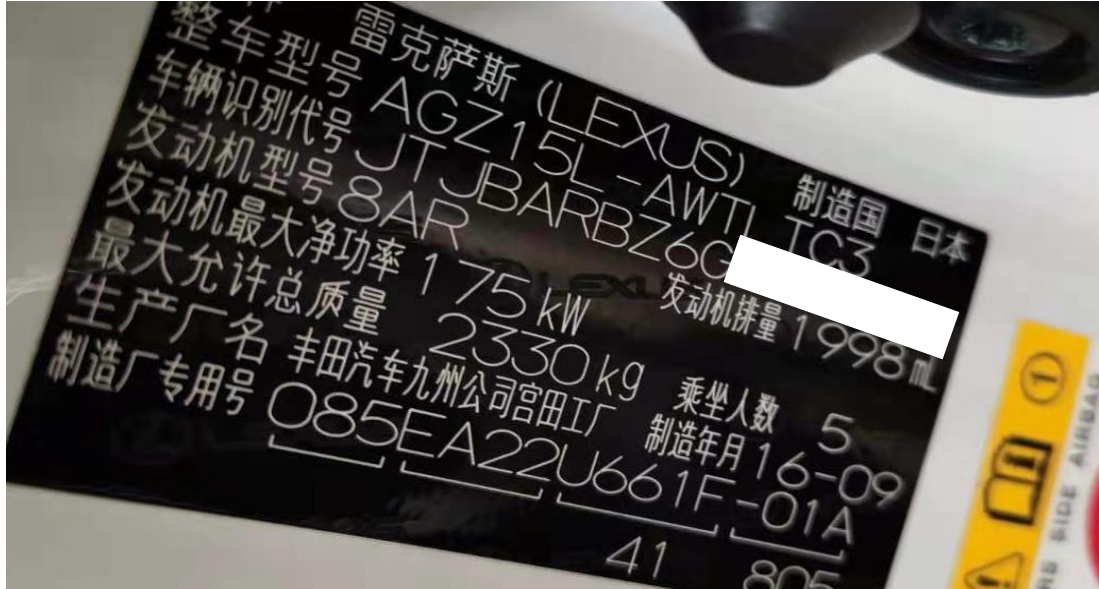

功能作用： 配有电子手刹的雷克萨斯 IX200 车型，在维修后轮刹车分泵或者进行后轮刹车维护时，需使用该功能对电子分泵进行释放回缩

支持产品： 元征 PRO 或 PAD 系列综合诊断设备

测试产品： X431-PADV

1. 选择【X431-PADV】设备，选择【雷克萨斯】车型，选择【16PIN 诊断座】，然后选择【NX200t】（如下图）：

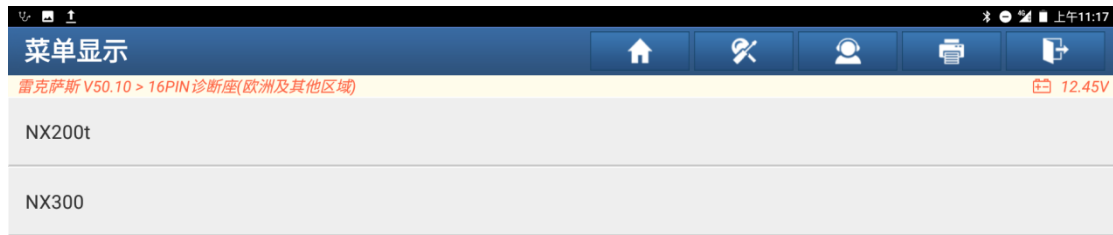

2. 选择【其它】（如下图）：



3. 选择【智能检测】扫描全车系统（如下图）；

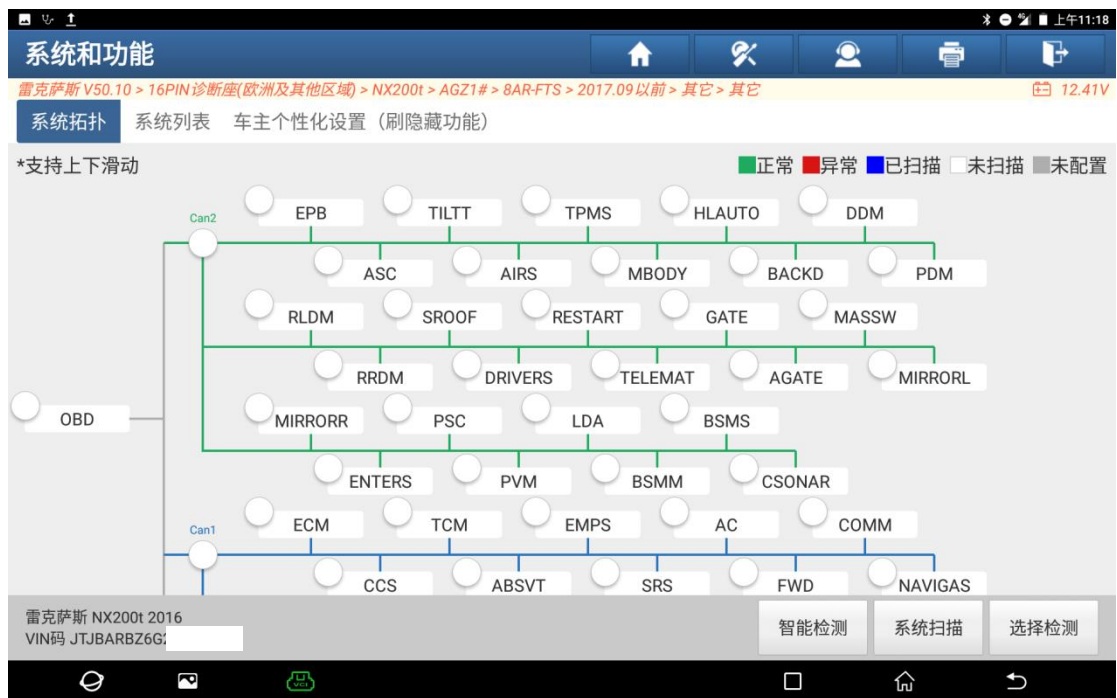

4. 选择【EPB 电子驻车】（如下图）；



5. 选择【特殊功能】(如下图):



6. 选择【刹车片更换 (操作向导)】(如下图):



7. 选择【PKB 释放控制】(如下图);



8. 提示“释放手刹制动”，释放后点“确定”(如下图);

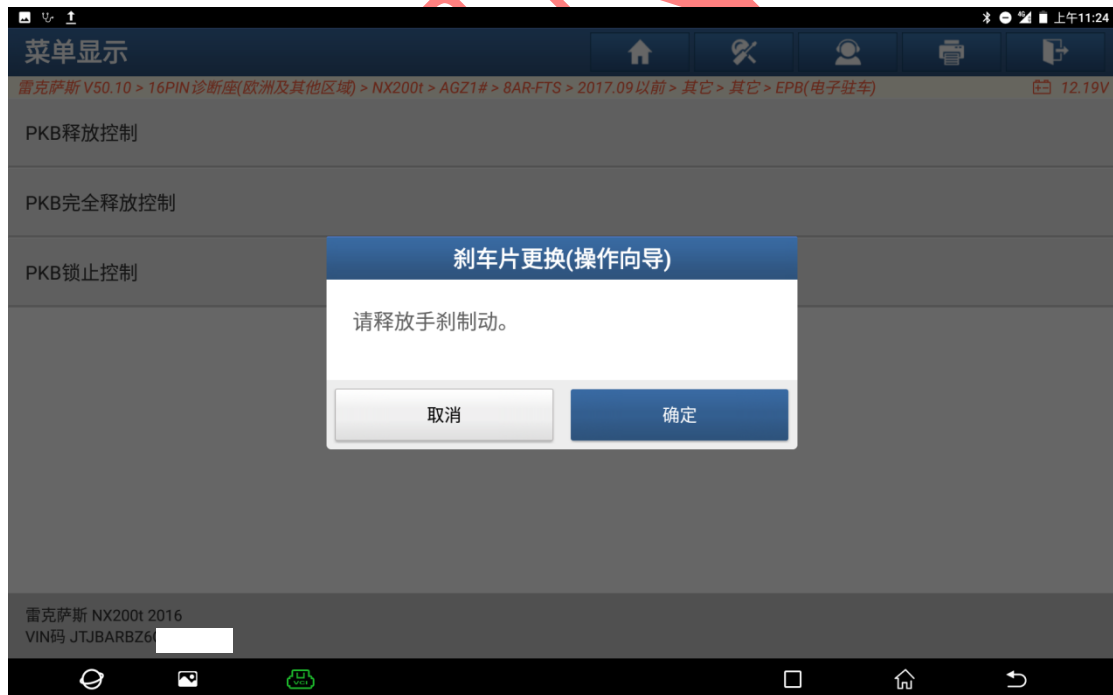

9. 提示“正在释放到维修位置，等待 3S”（如下图）；

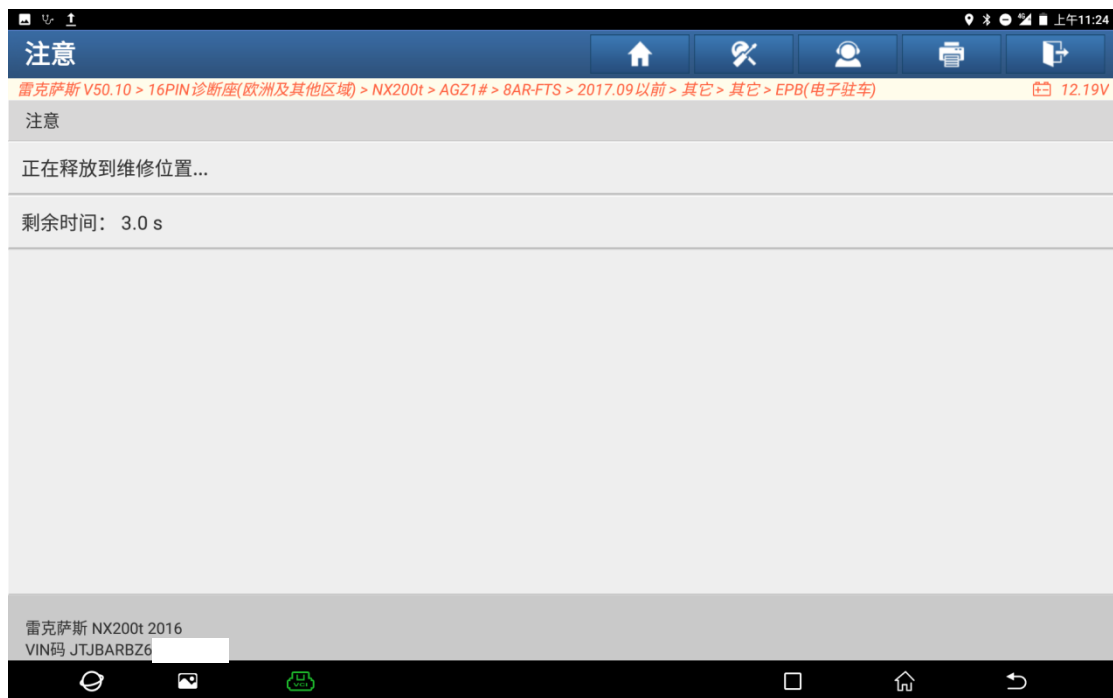

10. 提示“关闭点火开关，可以更换刹车片，更换完成后，打开点火开关”，保留在该界面，维修完成，打开点火开关后再点“确定”（如下图）；

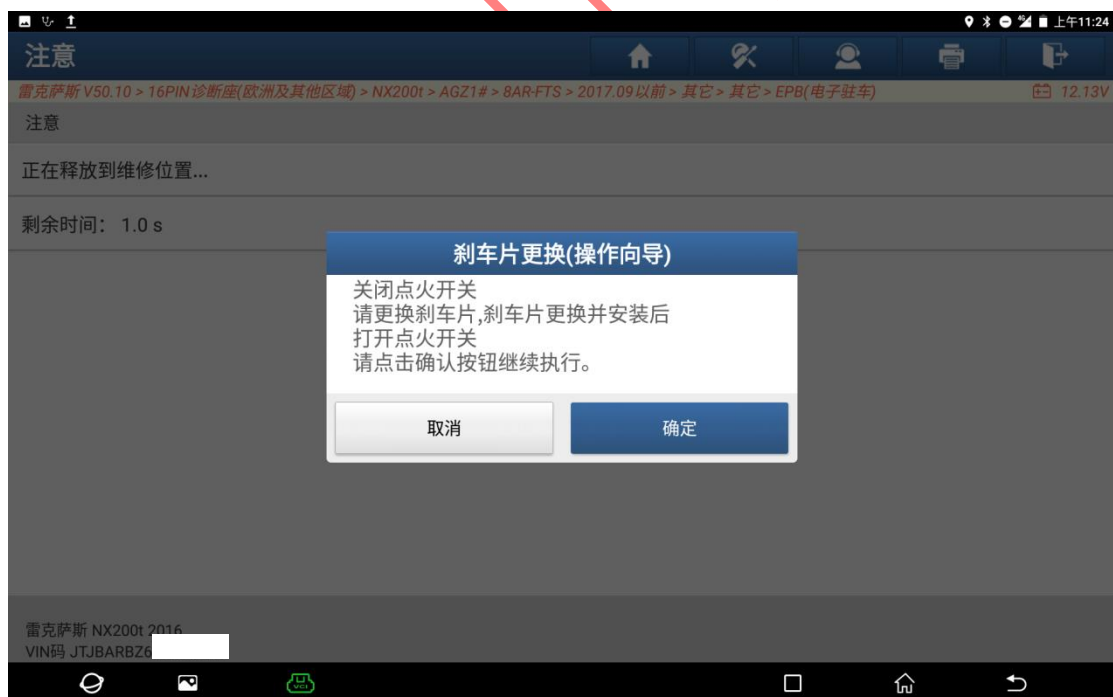

11. 提示“请闭合手刹制动”，拉起电子手刹后点“确定”（如下图）；

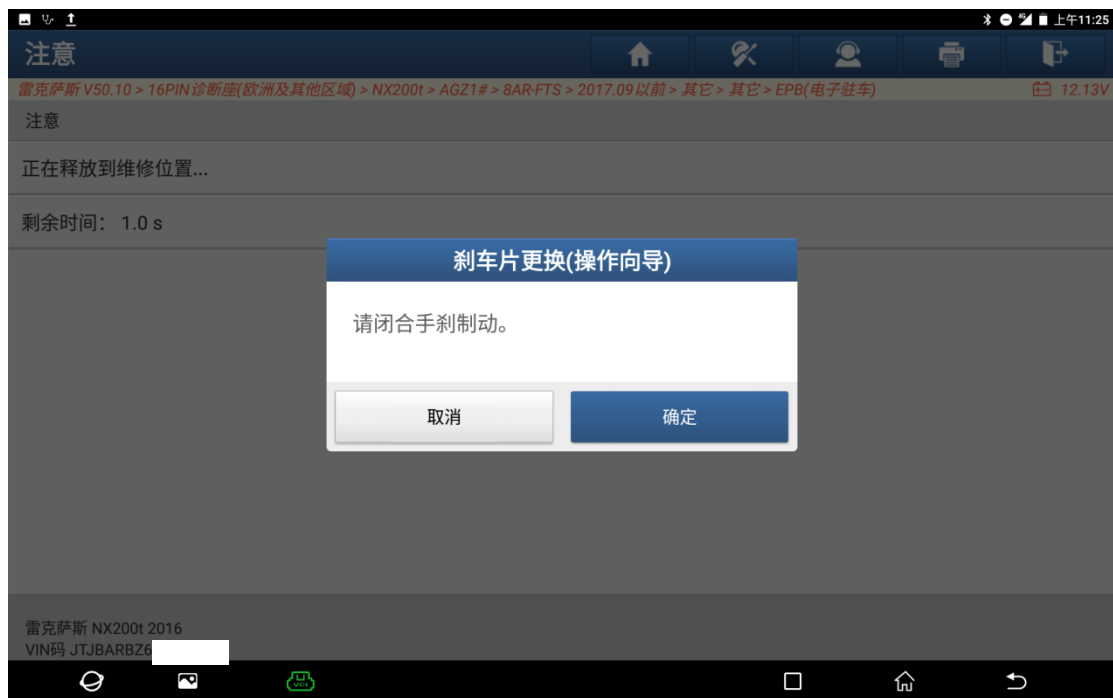

12. 提示“后刹车片更换完成”，点“确定”，在重新确认电子手刹可以正常使用后，操作结束（如下图）。

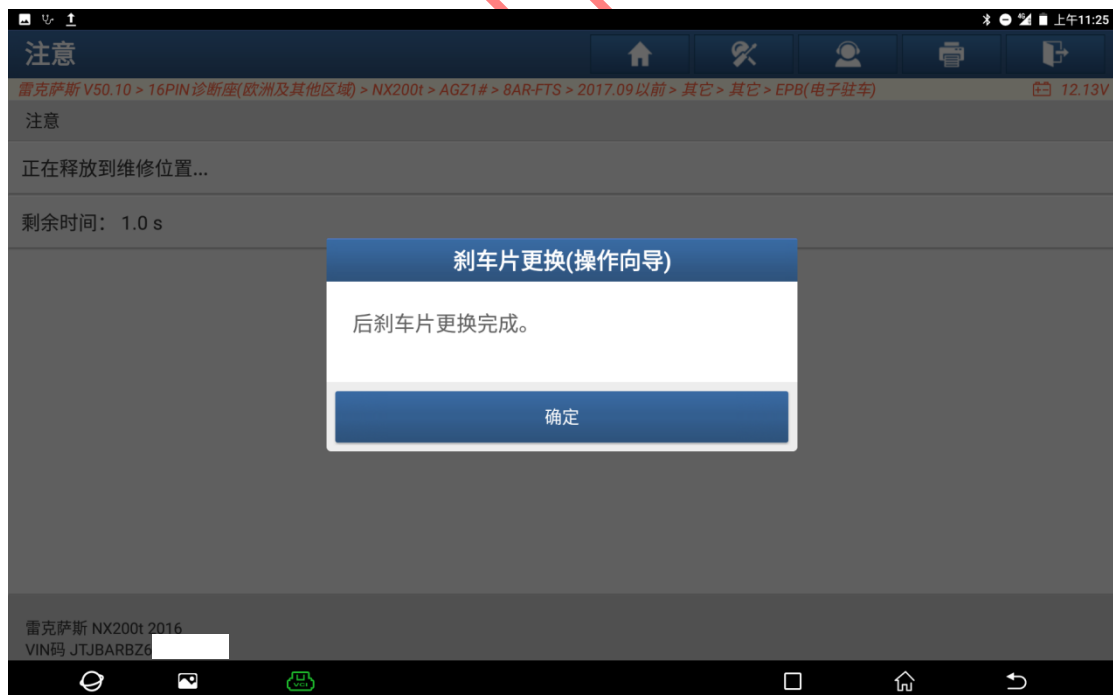

声明：

该文档内容归深圳市元征版权所有，任何个人和单位不经同意不得引用或转载。