

# 东风风神 AX7 更换后刹车片

**功能说明：** 更换后刹车片。

**支持产品：** 元征 PRO 或 PAD 系列综合诊断设备

**实测车型：** 东风风神 AX7 VIN:LGJE5FE0XKM70\*\*\*\*。(如下图)。

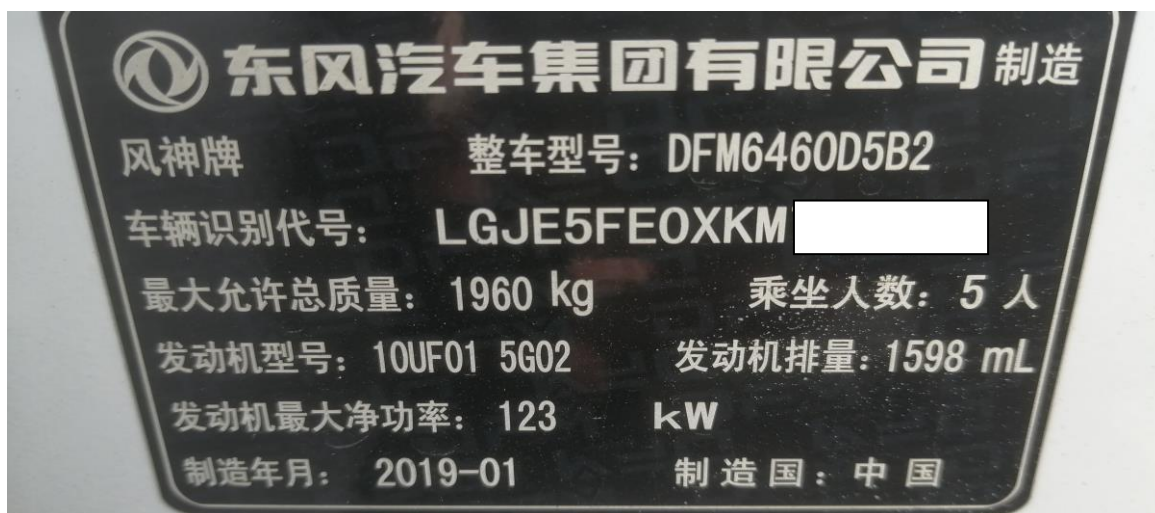

## 操作指引：

1. 选择进入【ESC(车身电子稳定系统)】(如下图)；



2. 选择进入【动作测试】(如下图);



3. 更换前选择【IPB 进入维护模式】(如下图);



4. 正在执行，请等待…（如下图）；

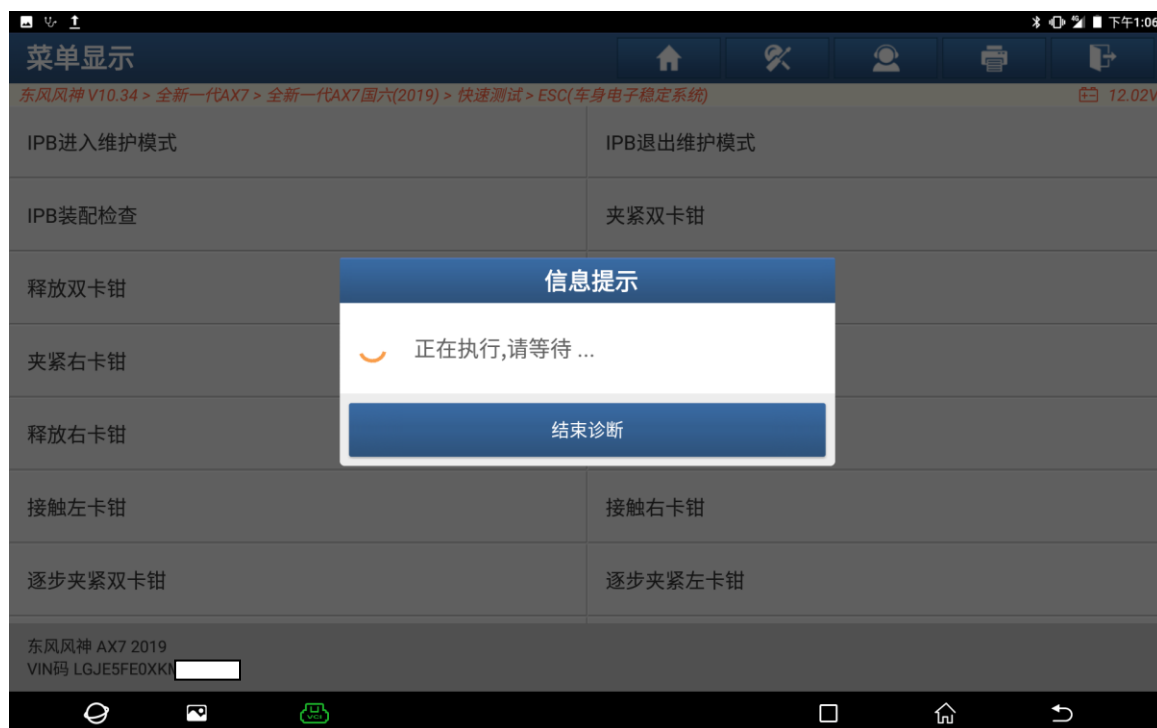

5. 测试完成，此时可更换后刹车片（如下图）；

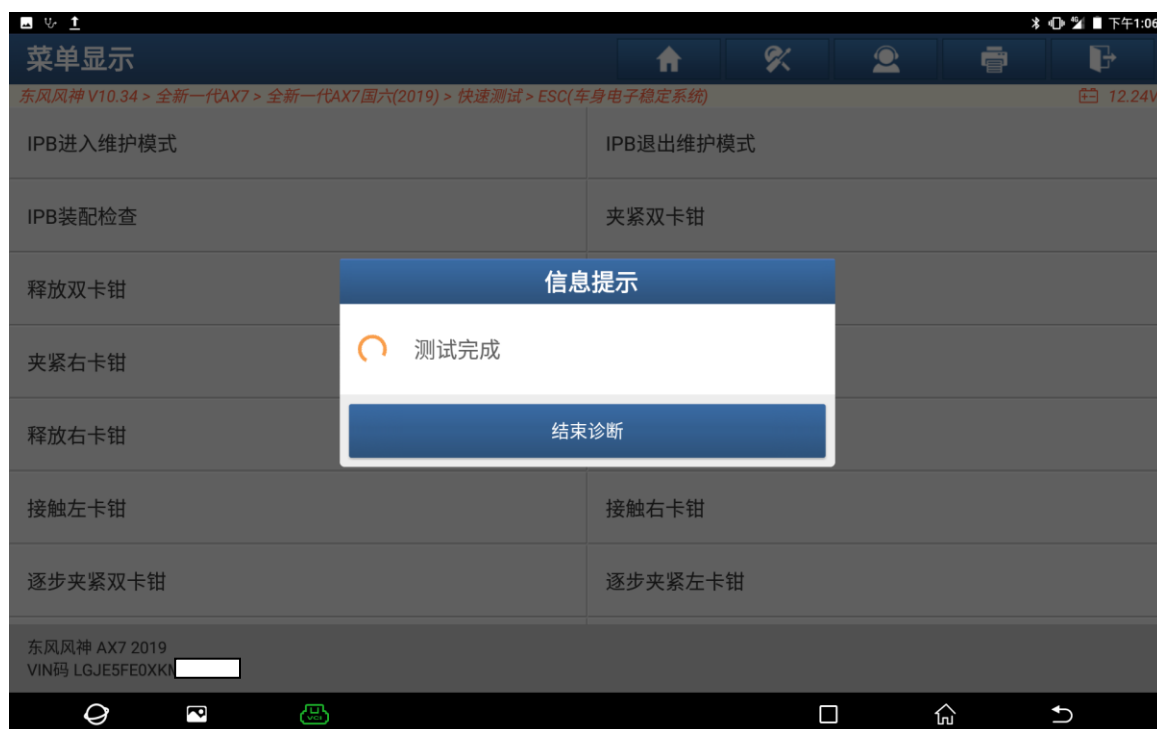

6. 刹车片更换后选择【IPB 退出维护模式】（如下图）；



7. 正在执行，请等待…（如下图）；

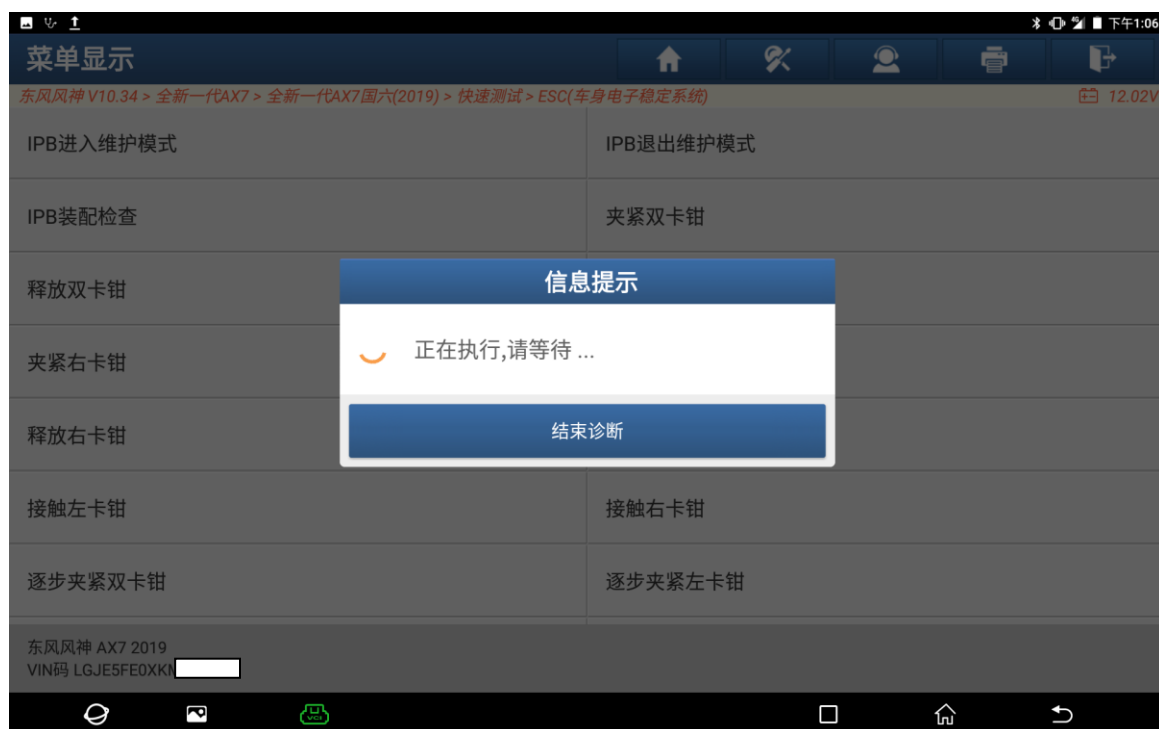

8. 测试完成，刹车片更换完成（如下图）；

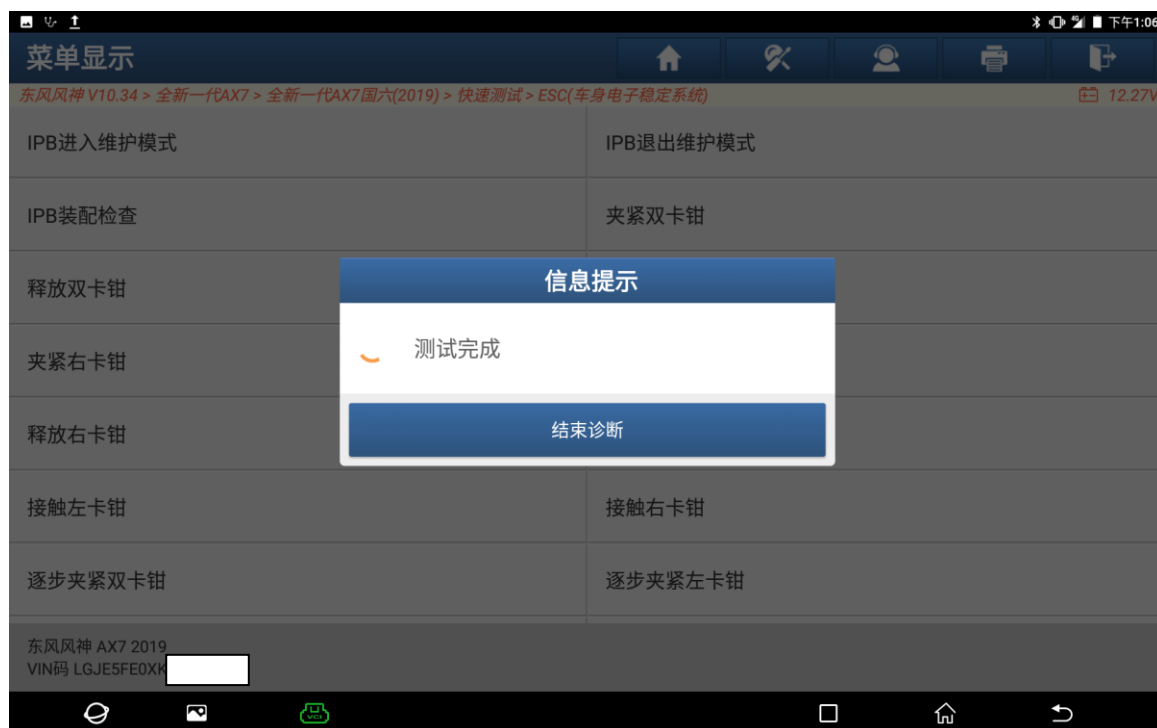

9. 做此功能后删除如下故障码即可（如下图）；



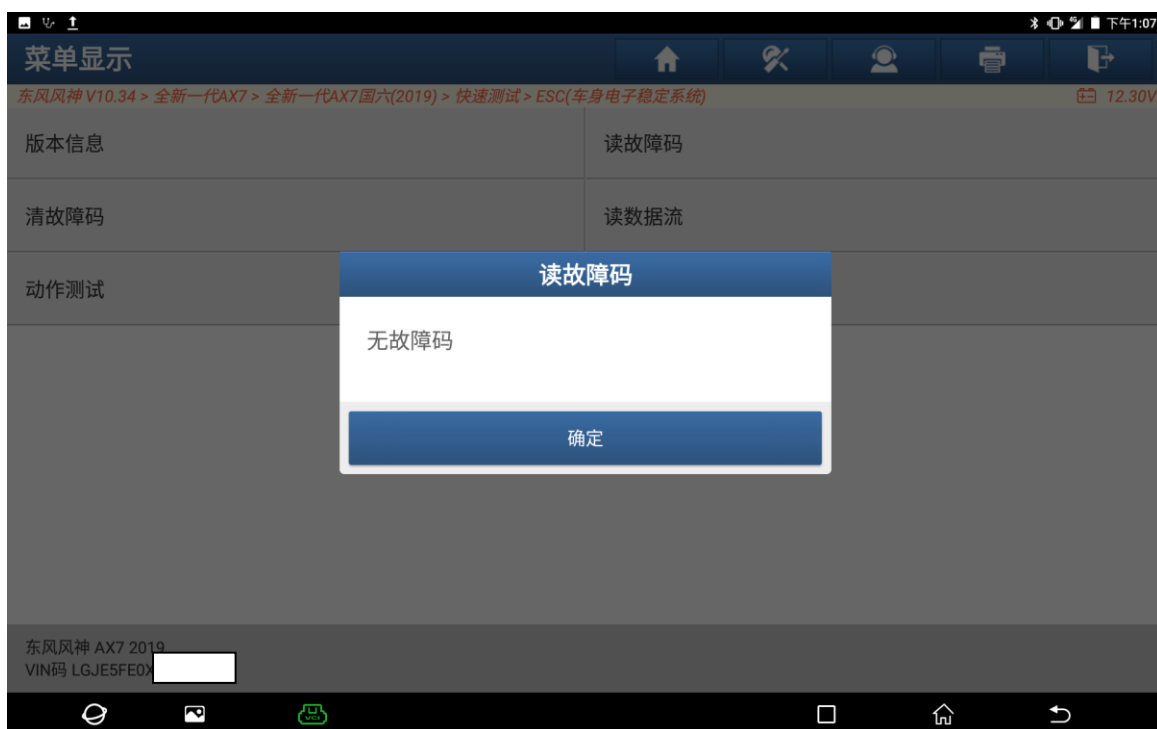
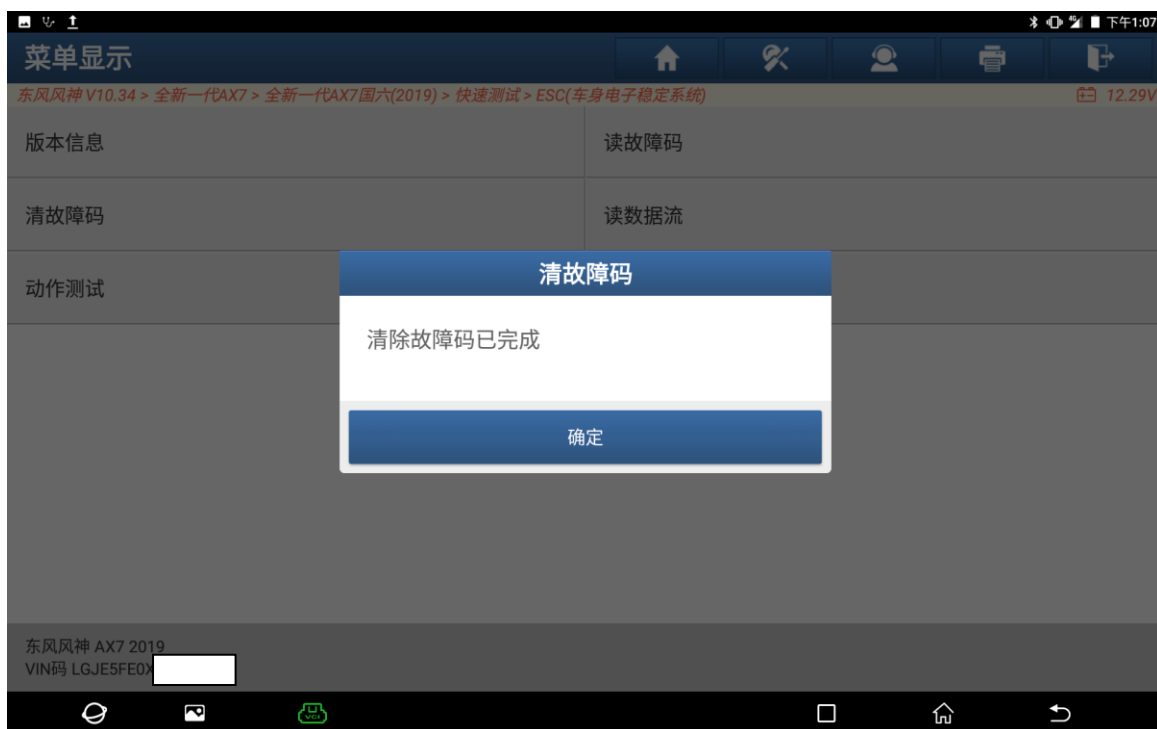

## 声明：

该文档内容归深圳市元征版权所有，任何个人和单位不经同意不得引用或转载。