

2015 年吉利博瑞驾驶员座椅标定

2015 年吉利博瑞 车辆 VIN 码: L6T7944Z9FN*****

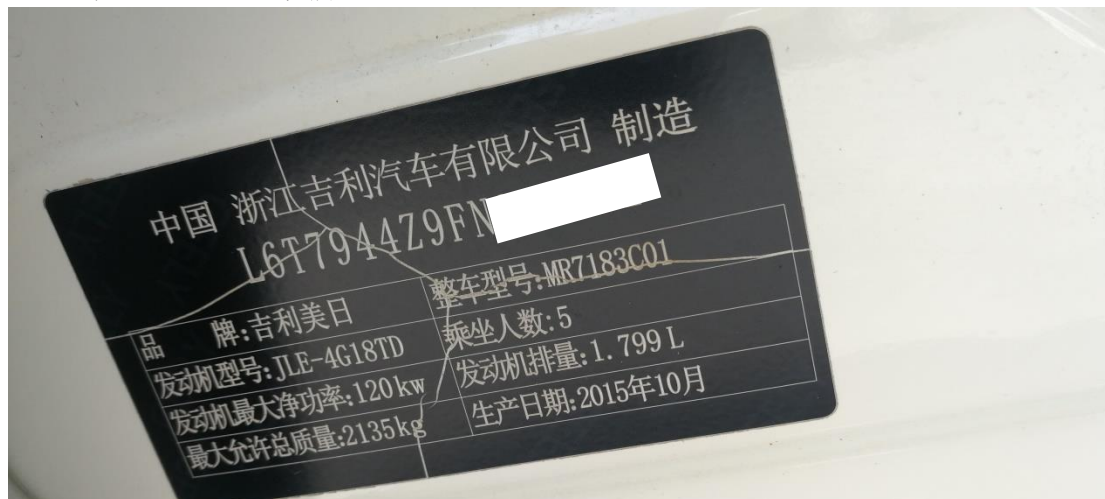

功能作用: 更换新的驾驶员座椅总成或者控制模块后需使用该功能对座椅进行标定

支持产品: 元征 PRO 或 PAD 系列综合诊断设备

测试产品: X431-PADV

1. 选择【X431-PADV】设备, 选择【吉利】车型, 连接进入后选择【帝豪】, 进入后选择【博瑞】(如下图):



2. 选择【智能检测】扫描全车系统（如下图）：

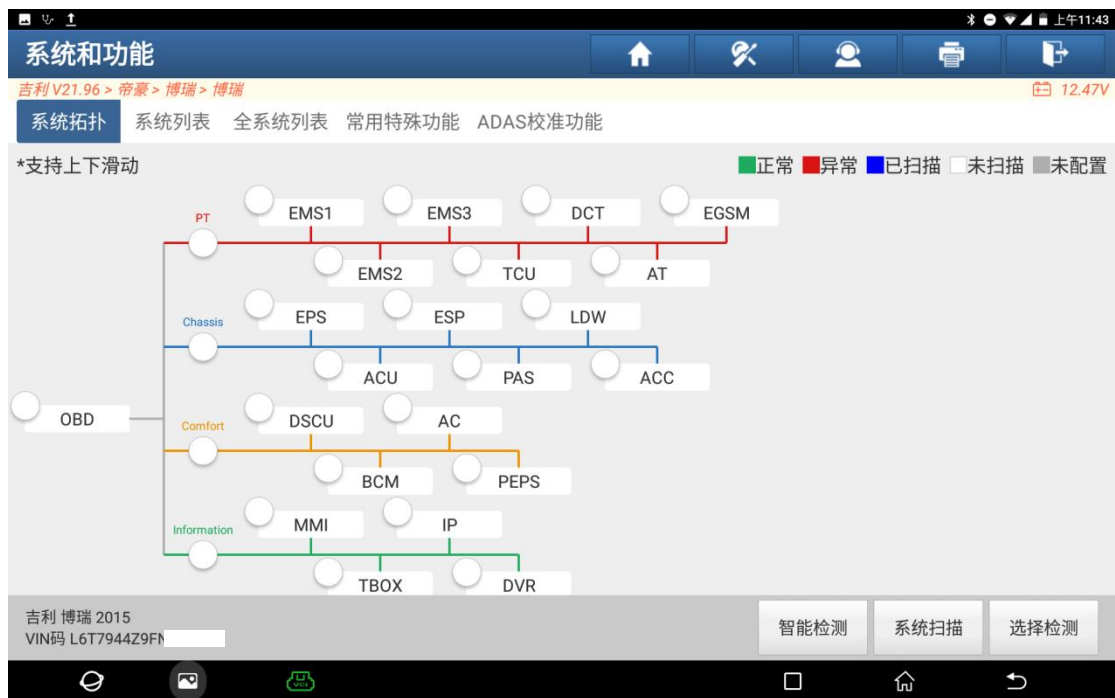

3. 进入【驾驶员座椅控制器（DSCU）】系统后读取到一系列故障码（如下图）：



4. 选择【特殊功能】(如下图):



5. 选择“座椅标定”(如下图):

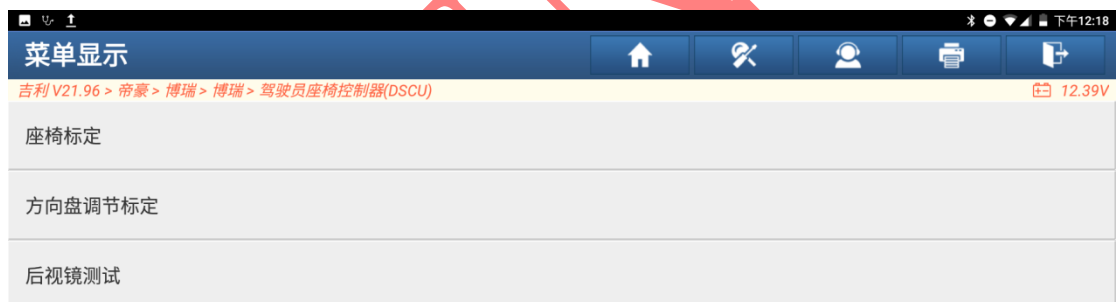

6. 点“是”执行标定，在执行标定之前任何人不得坐在座椅上（如下图）；



7. 提示“座椅正在标定中”，耐心等待，同时可以看到座椅在移动（如下图）；

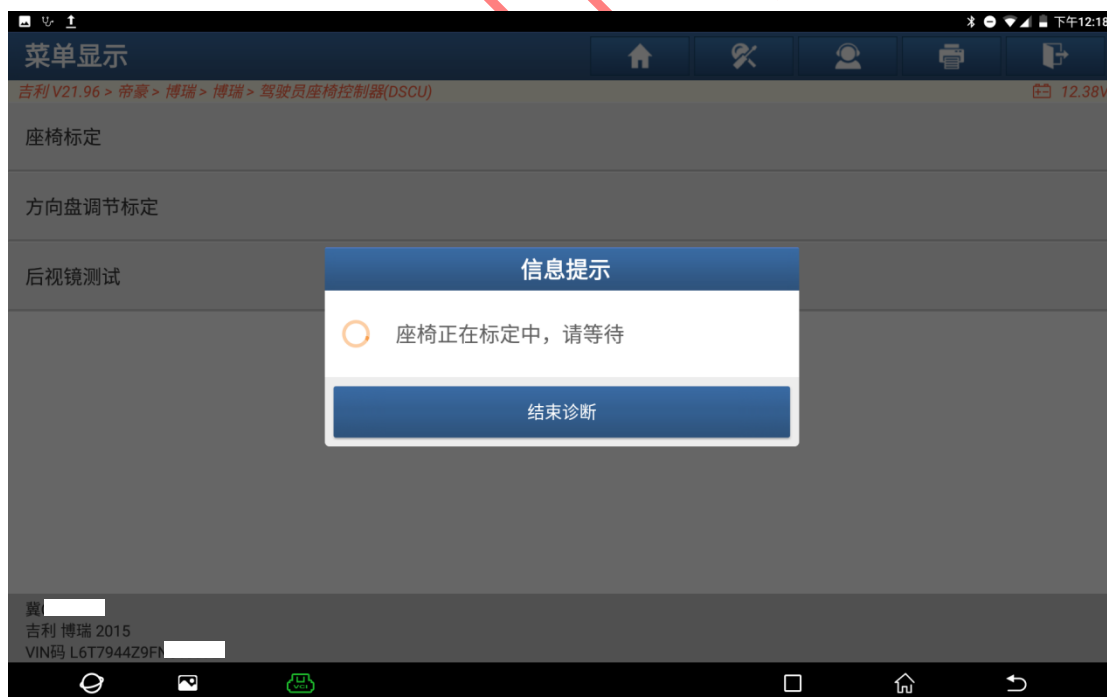

8. 提示座椅状态“已标定”，点“确定”（如下图）；

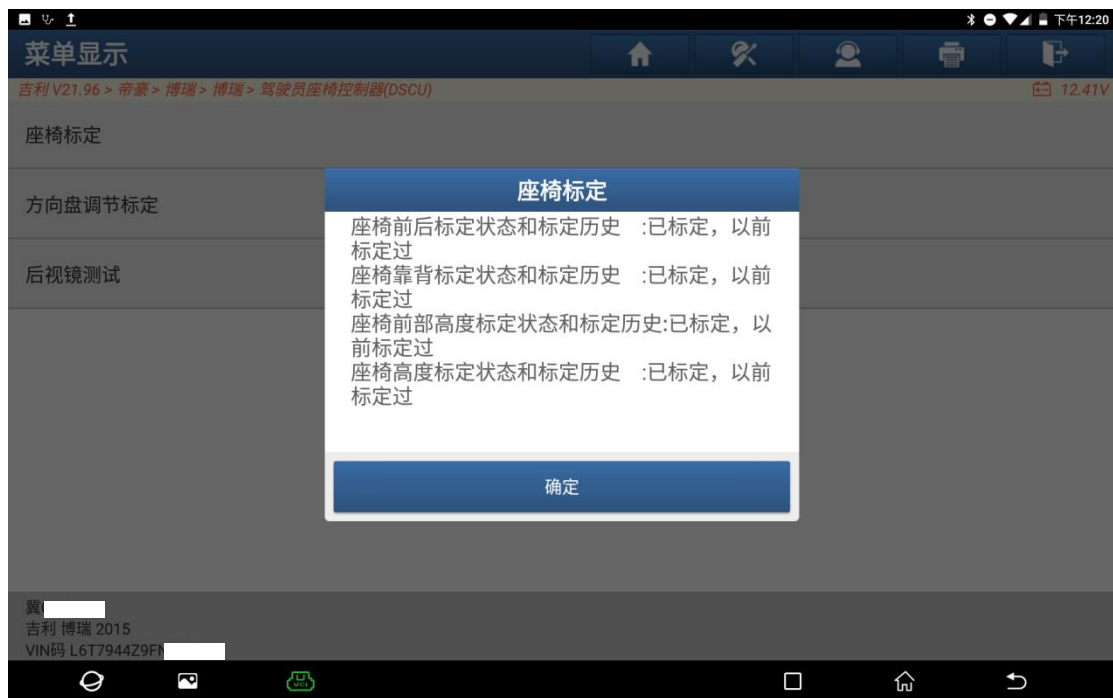

9. 提示“座椅标定成功”，点“确定”（如下图）；



10. 重新读码，提示“无故障码”，标定结束（如下图）。

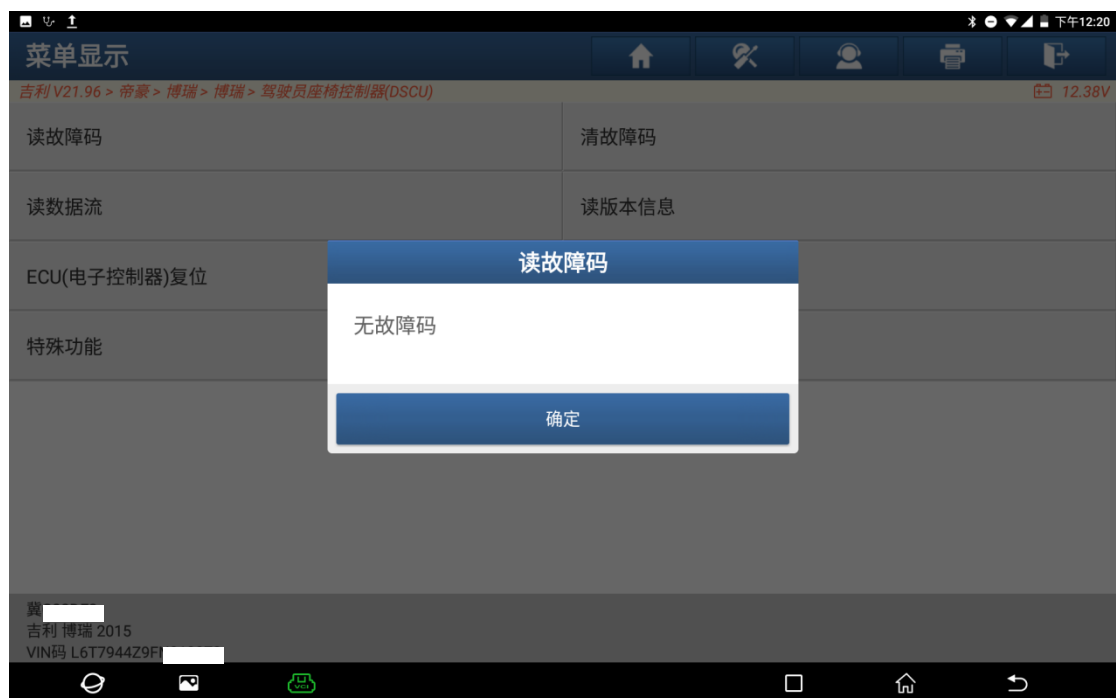

声明:

该文档内容归深圳市元征版权所有,任何个人和单位不经同意不得引用或转载。