

# 广汽本田雅阁节气门匹配

**功能说明：** 节气门匹配

**支持产品：** 元征全系综合诊断设备

**实测车型：** 广汽本田雅阁 VIN:LHGCR1629H805\*\*\*\*。(如下图)。

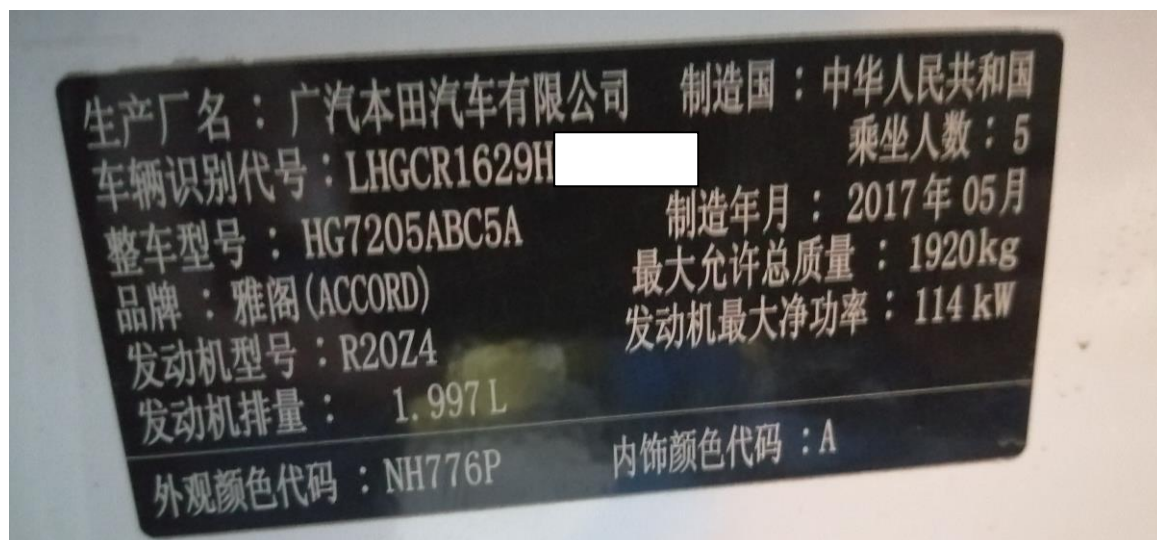

## 操作指引：

1. 选择【发动机系统】点击进入系统。(如下图)。



2. 选择【特殊功能】(如下图)。



3. 选择【节气门学习】(如下图)；



4. 设置将重新设置 TP 学习值，如果重新设置 TP 学习值，同时需要清洗节气门体。点击“确定”。(如下图)。

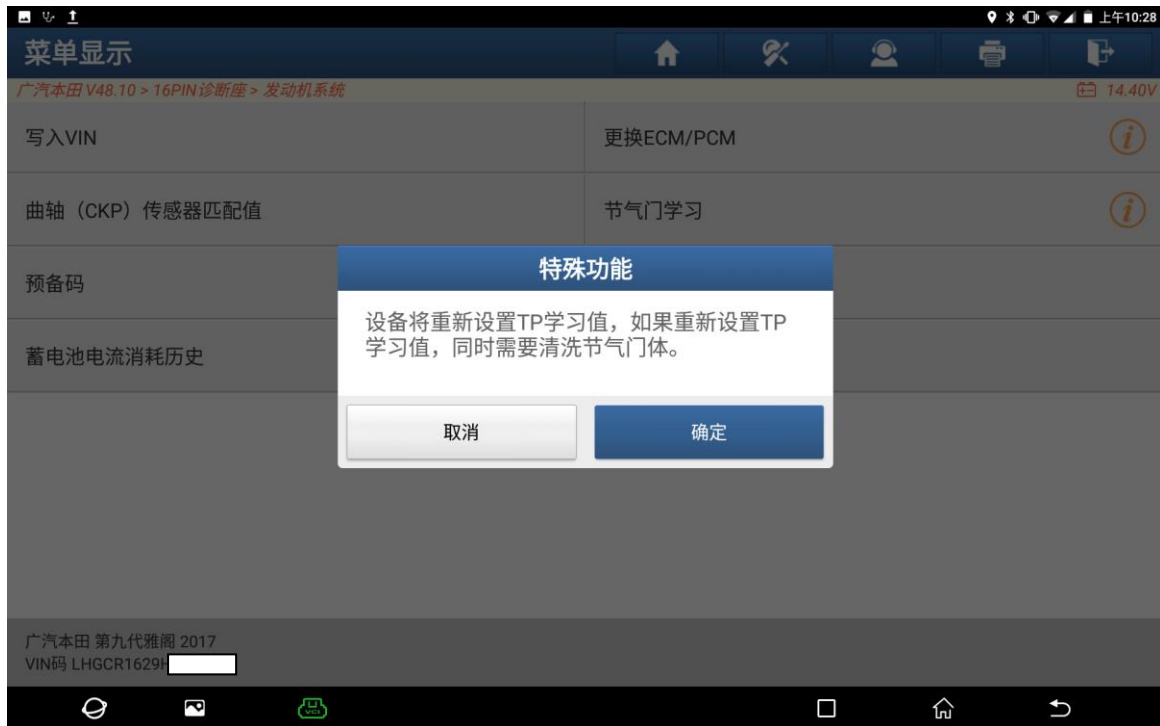

5. 您期望重新设置 TP 学习值吗？点击“确定”。(如下图)。

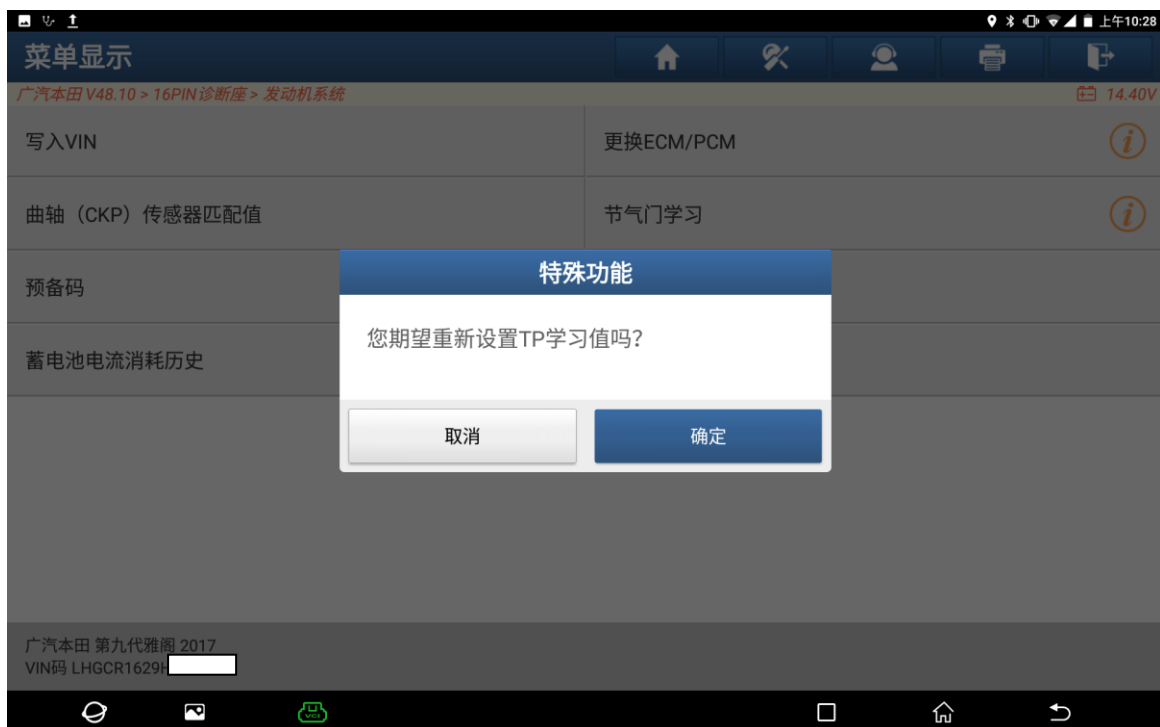

6. 发动机熄火，请保证变速排档处于 N 档位置，应用驻车制动器。  
点击“确定”（如下图）。

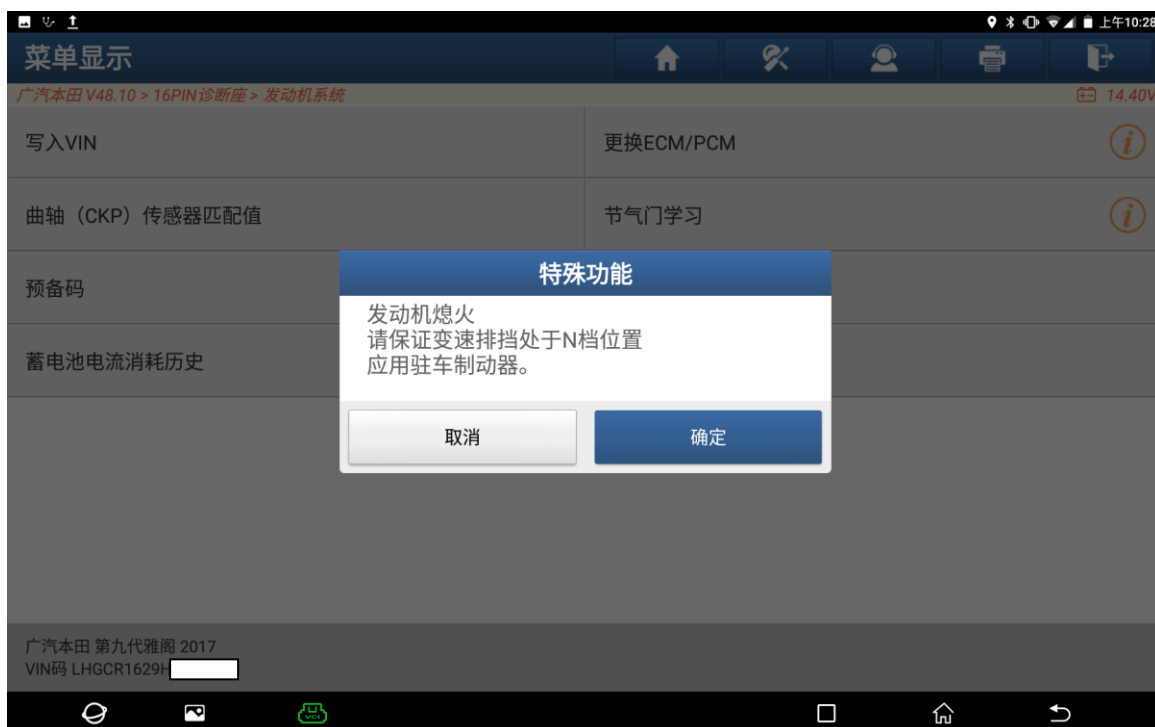

7. TP 学习值已清除，清洗节气门体。点击“确定”（如下图）。



8. 发动机转速不稳是，开始怠速学习步骤，点击“确定”（如下图）。



9. 请保证变速排档处于 N 档位置，应用驻车制动器。发动机不起动，点击“确定”。

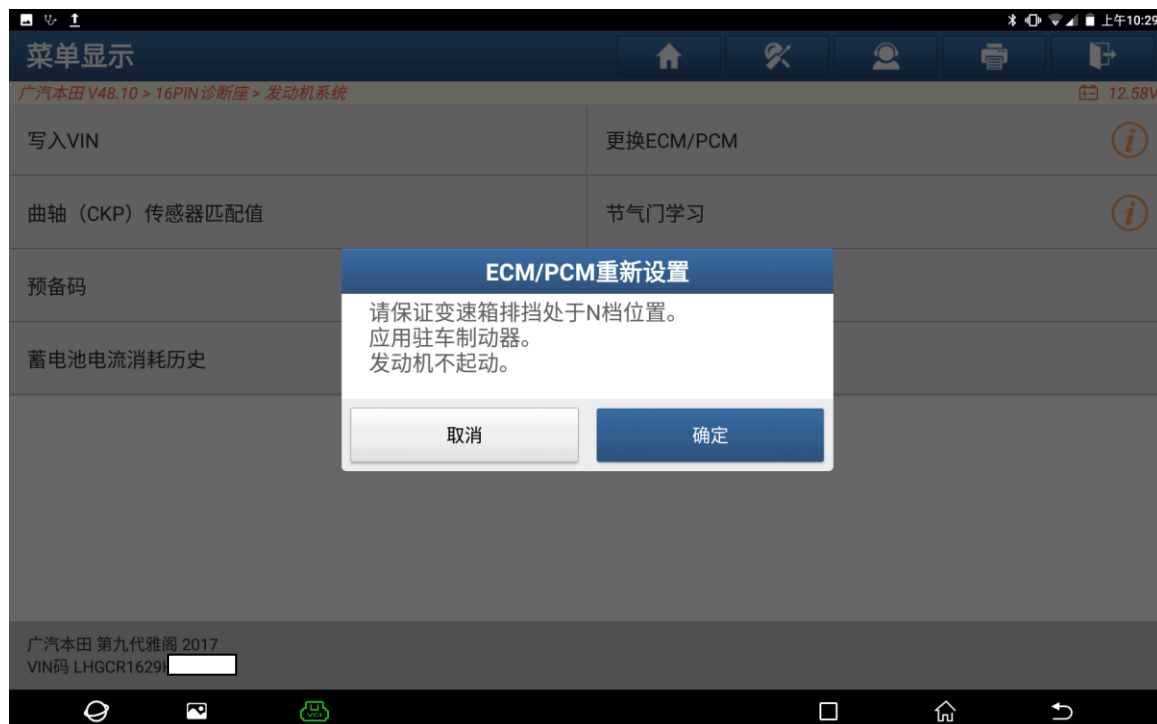

10. ECM/PCM 已重新设置，点击“确定”发动机熄火，请保证变速排档处于 N 档位置，应用驻车制动器。点击“确定”（如下图）。

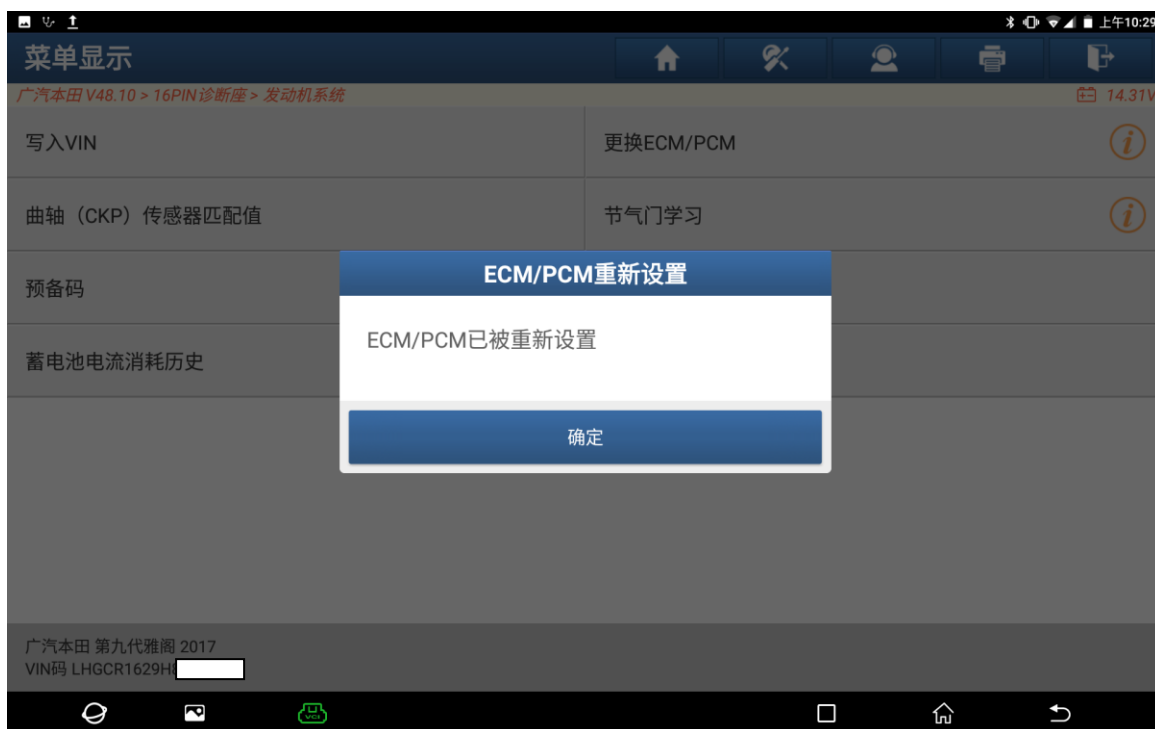

11. 在有些车辆上，ECM/PCM 重新设置后，怠速的降低或不稳定，直到 ECM/PCM 学习了正确的怠速进气控制值。如果你允许发动机在正常工作温度下怠速允许 10 分钟，就会发生 IAC 学习。发动机熄火，请保证变速排档处于 N 档位置，应用驻车制动器。点击“确定”（如下图）。



## 声明:

该文档内容归深圳市元征版权所有，任何个人和单位不经同意不得引用或转载。