

# 哈弗 H6 COUPE 更换刹车片

**功能说明：** 更换刹车片

**支持产品：** 元征全系综合诊断设备

**实测车型：** 哈弗 H6 COUPE QX VIN:LGWEF4A59HH00\*\*\*\*。(如下图)。

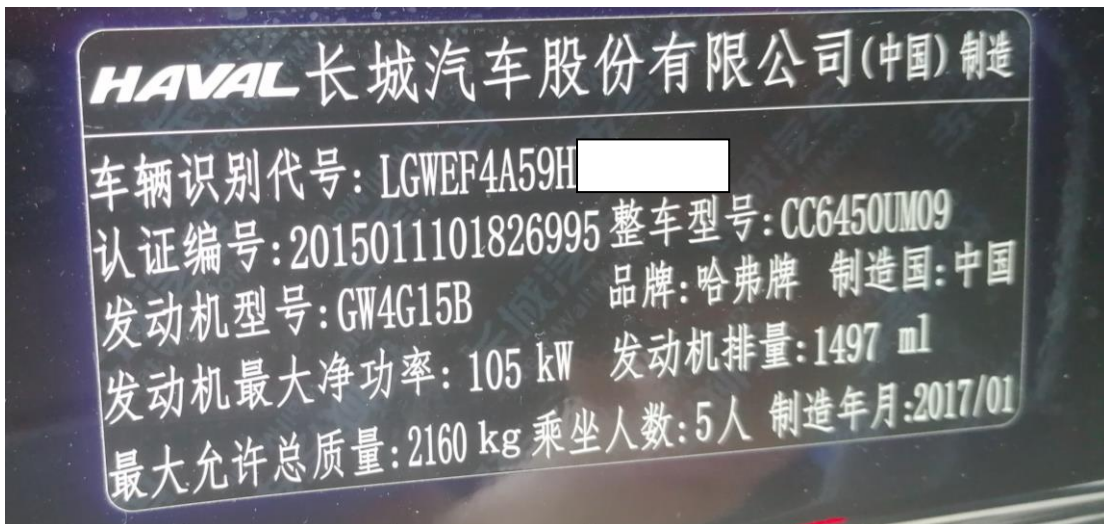

## 操作指引：

1. 选择【EPB(电子驻车制动器)】进入系统。(如下图)。



2. 选择【动作测试】。(如下图)。



3. 选择【维修模式】。(如下图)。



4. 点击“进入”进入维修模式。（如下图）。

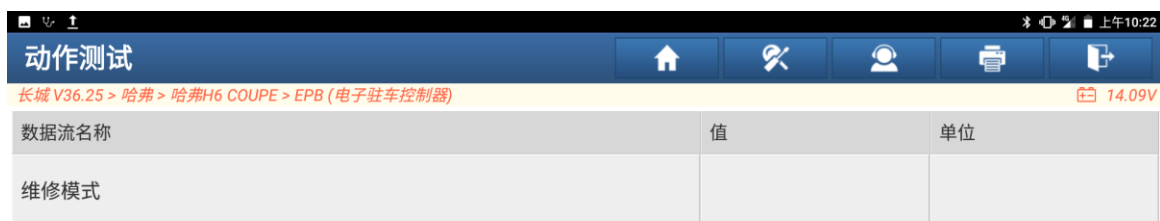

数据流名称	值	单位
维修模式		



5. 维修模式已进入，此时可更换刹车片。（如下图）。

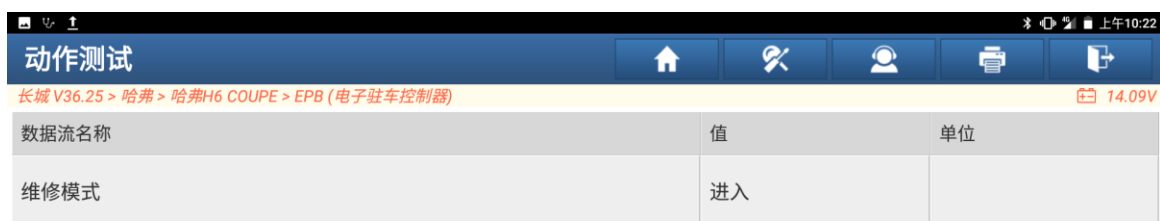

数据流名称	值	单位
维修模式	进入	



6. 更换好刹车片后点击“退出”即可。

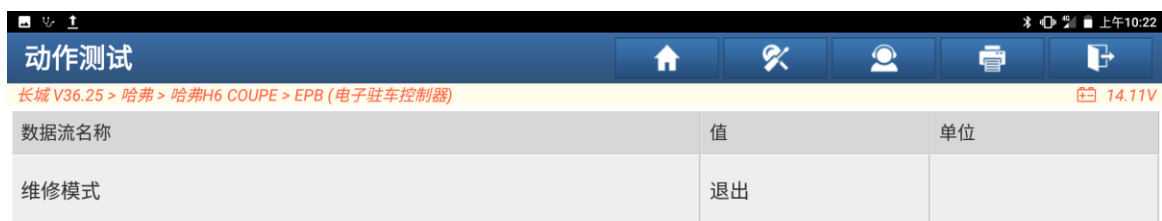

数据流名称	值	单位
维修模式	退出	



## 声明:

该文档内容归深圳市元征版权所有,任何个人和单位不经同意不得引用或转载。