

# 2015 年幻速 H2 智能钥匙匹配

支持设备：元征综合诊断设备

支持产品：2015 年幻速 H2，车辆 VIN 码：LNBMDBAH2FU06\*\*\*\*

案例描述：2015 年幻速 H2 智能钥匙匹配

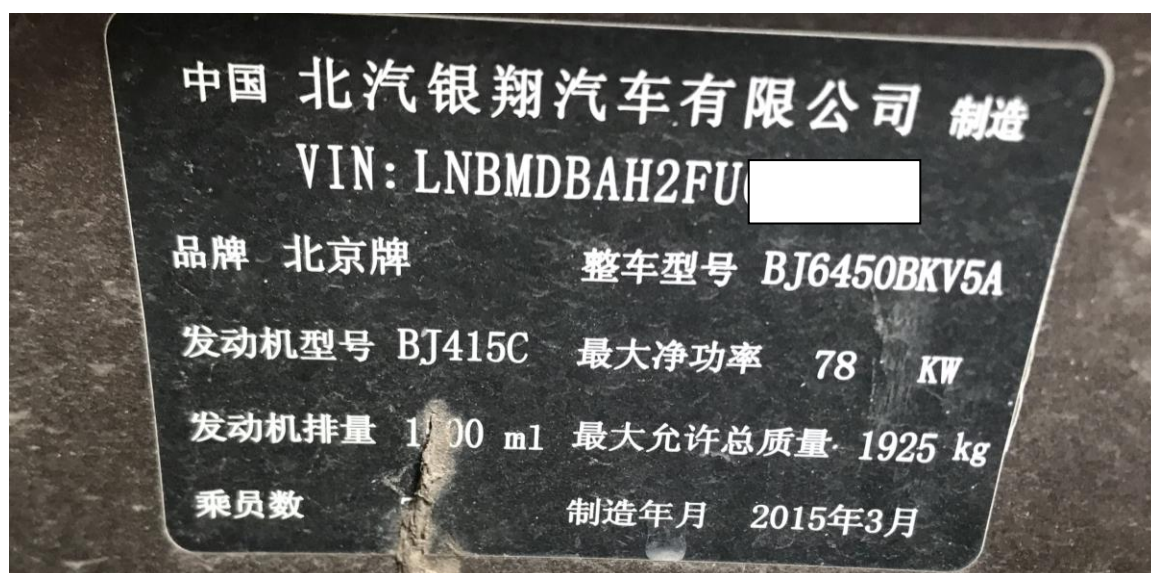

## 操作流程：

1. 以 X431-PADV 为例，进入诊断系统选择【幻速 H2】进入如图 1：



图 1

2. 选择【快速测试】，进入如图 2:



图 2

3. 选择【PEPS】进入，如图 3:

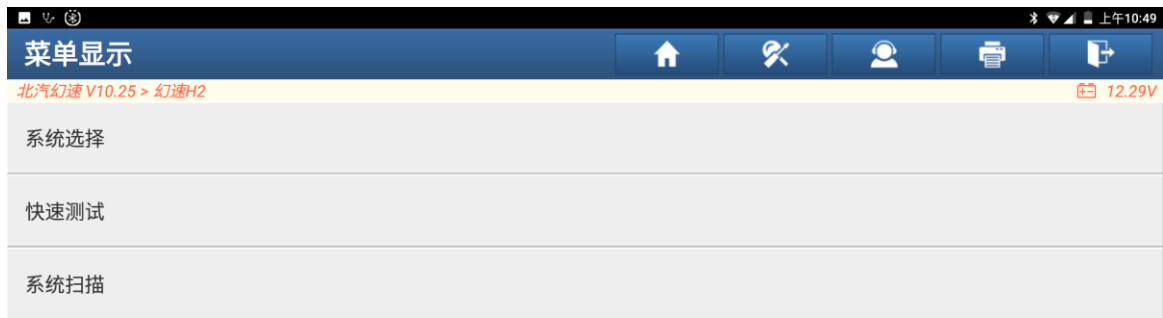

图 3

4. 选择【防盗功能匹配】进入如图 4:



图 4

5. 选择【匹配智能钥匙】进入，如图 5:



图 5

6. 选择【防盗功能匹配】进入，如图 6



图 6

7. 输入防盗密码，该密码不支持读取，选择“确定”进入，如图 7:



图 7

8. 重新输入防盗密码，选择“确定”进入如图 8:

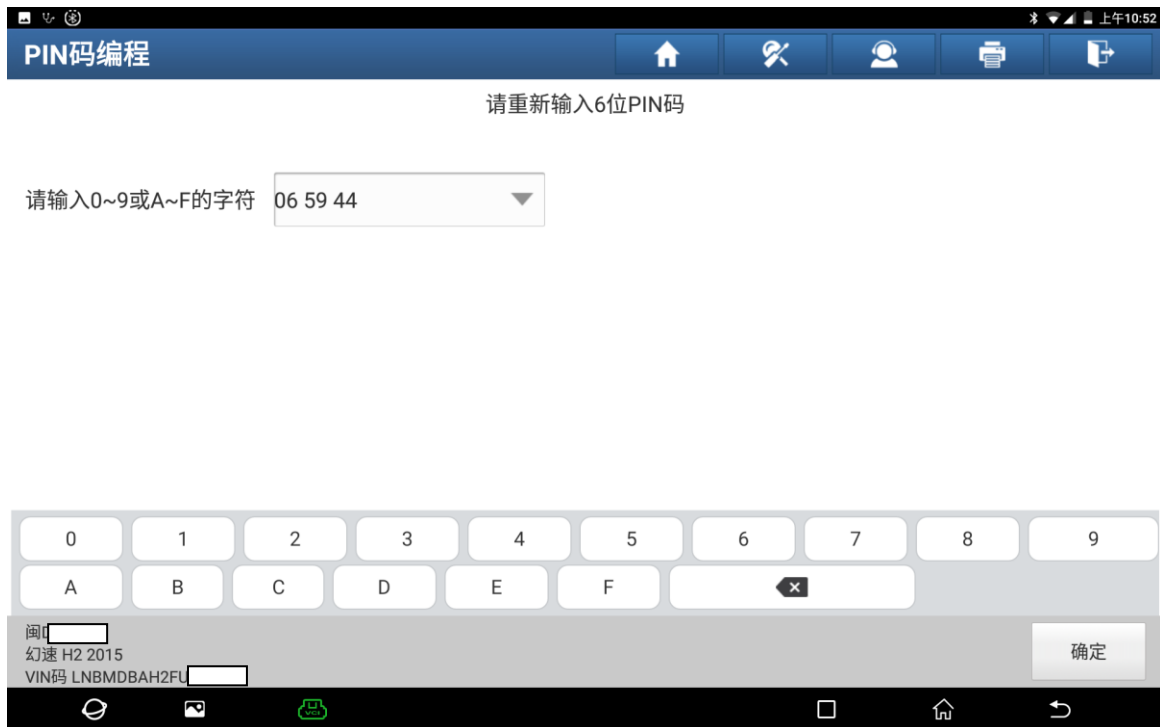

9. 输入钥匙数量后选择“确定”进入如图 9



10. 将钥匙停留在一键启动按钮处如图 10:



图 10

11. 钥匙匹配完成选择“确定”进入如图 11:



图 11

12. 关闭点火开关，选择“确定”退出并测试遥控是否正常如图 12:

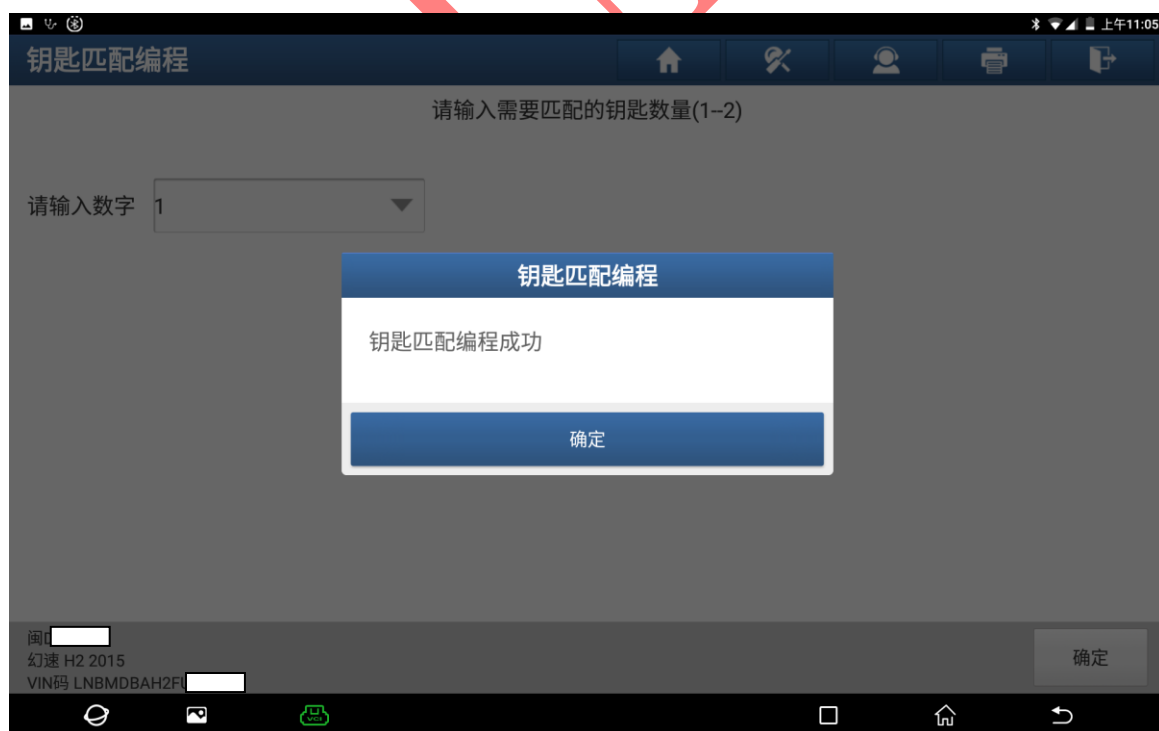
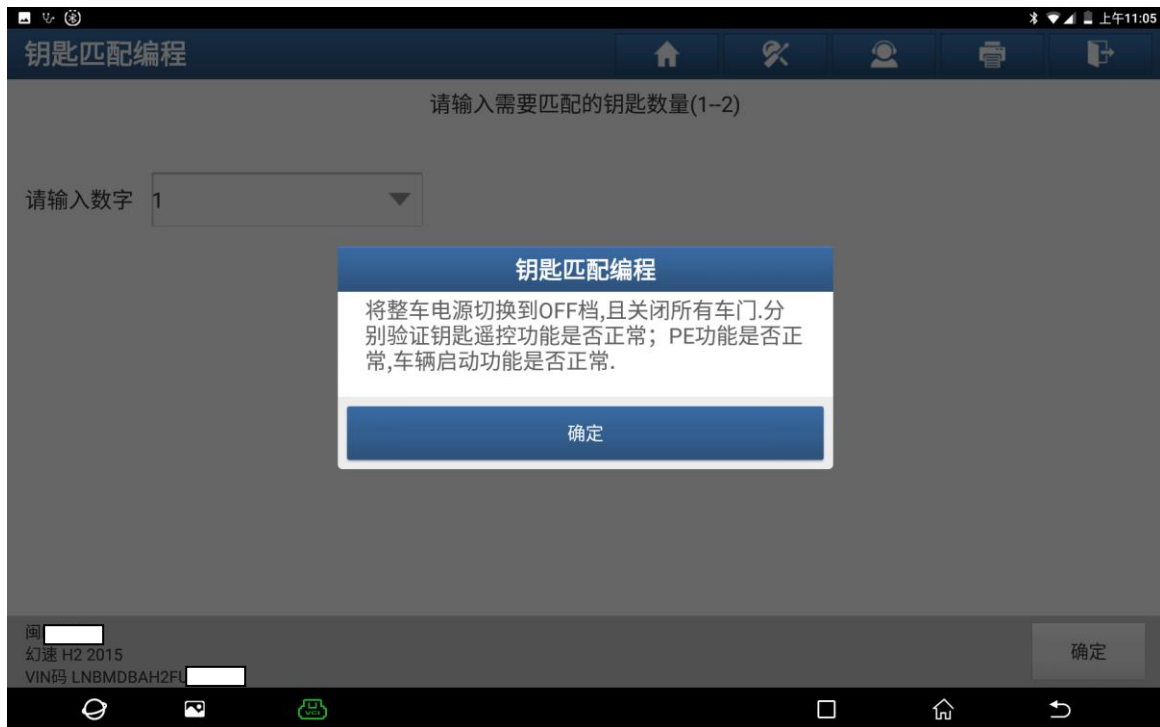

图 12

### 声明:

该文档内容归深圳市元征版权所有，任何个人和单位不经同意不得引用或转载。