

雷克萨斯 GX460 ABS ECU 初始化

功能说明： 更换 ABS ECU, 横摆率/G 传感器之后校准横摆率传感器。

支持产品： 元征全系综合诊断设备

实测车型： 雷克萨斯 GX460 VIN 码: JTJJM7FX9B504****, (如下图)。

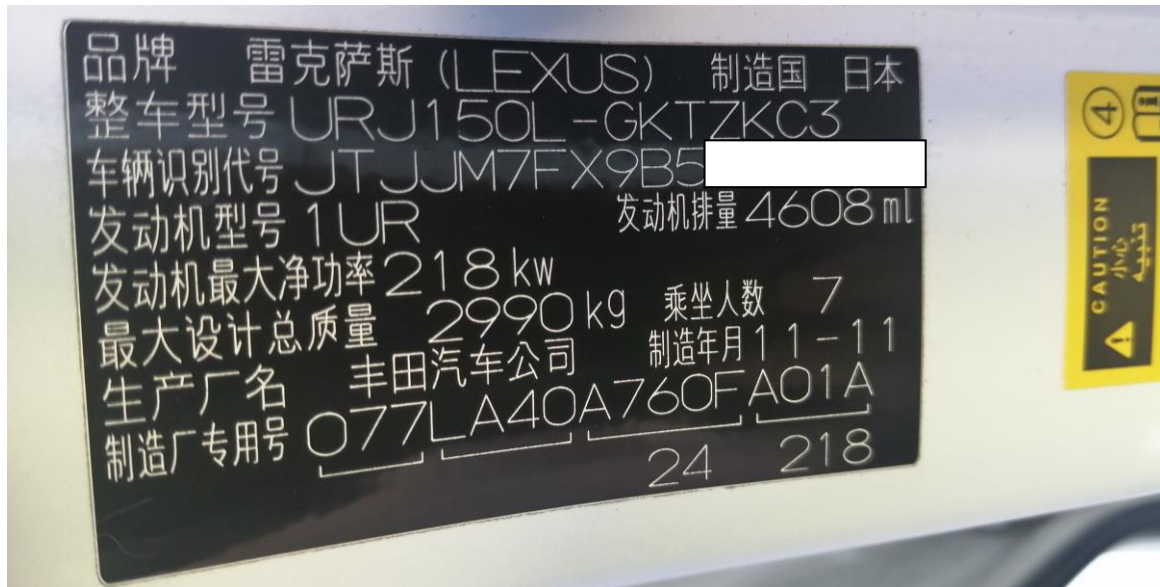

ABS 系统报故障码: C120A ECU 初始设置未完成。(如下图)。



操作指引：

1. 进入 ABS 系统，选择【特殊功能】。（如下图）。



2. 选择【模式变更（初始化）】。（如下图）。



3. 本功能用于更换 ABS ECU,横摆率/G 传感器之后校准横摆率传感器。
点击“确定。”(如下图)。



4. 确认下列条件: 车辆位于平坦地面上, 方向盘处于正前位置, 换挡杆位于驻车位置, 发动机未运转, 点火开关位于 ON, 点击“确定” (如下图)。



5. 使车辆静止两秒或更长时间，按确定键进行下一步。（如下图）。



6. 当 ABS&VAC 灯闪亮时，校准完成。请确保在退出本功能前按下坡道辅助按钮直至仪表盘中坡道辅助指示灯闪烁。



7. 初始化完成，无故障码。（如下图）。



声明:

该文档内容归深圳市元征版权所有，任何个人和单位不经同意不得引用或转载。