

## 北京现代途胜胎压传感器 ID 写入

**功能说明：** 更换胎压传感器，更换胎压监测模块，或胎压传感器 ID 被清除掉等情况，需要执行“车轮传感器 ID 写入”这个功能。

**支持产品：** 元征全系列综合诊断设备配合胎压触发仪。

**实测车型：** 2018 年北京现代途胜，VIN 为：LBETLBFC5JY38\*\*\*\*。（如下图）；

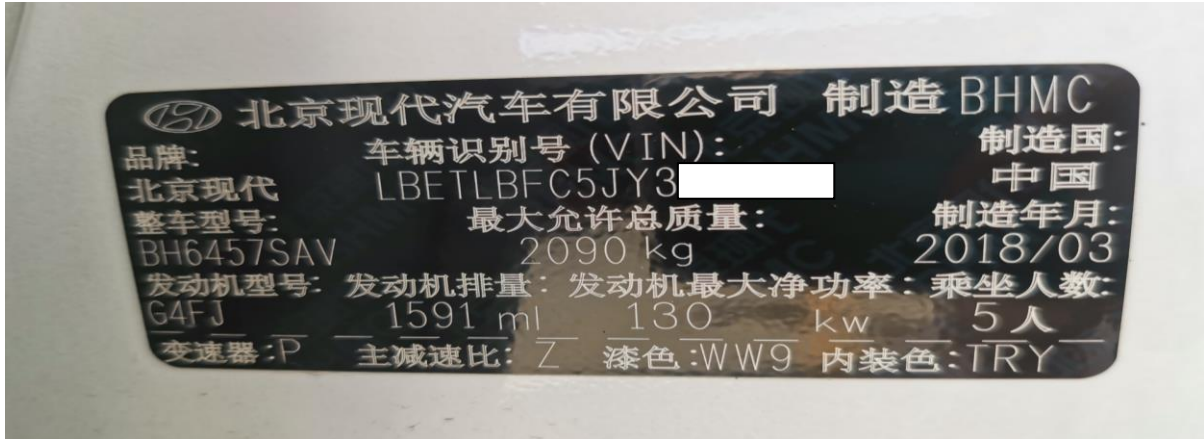

此车右后胎压传感器被拆坏，更换右后胎压传感器。胎压灯亮，仪表提示“请检查 TPMS”。如下图：



## 操作指引：

1. TPMS（胎压监控系统）故障码为：C1313 右前传感器射频波道故障，C1662 自动学习失败。此车实际是右后传感器被拆坏，故障码是右前胎压传感器，说明右前轮、右后轮调换过位置。（如下图）；



图 1

2. 选择【特殊功能】，（如下图）；



图 2

3. 选择【车轮传感器 ID 写入】，（如下图）；



图 3

4. 打开点火开关，点“确定”，（如下图）；



图 4

5. 读取四个轮的 ID 号；（如下图）；

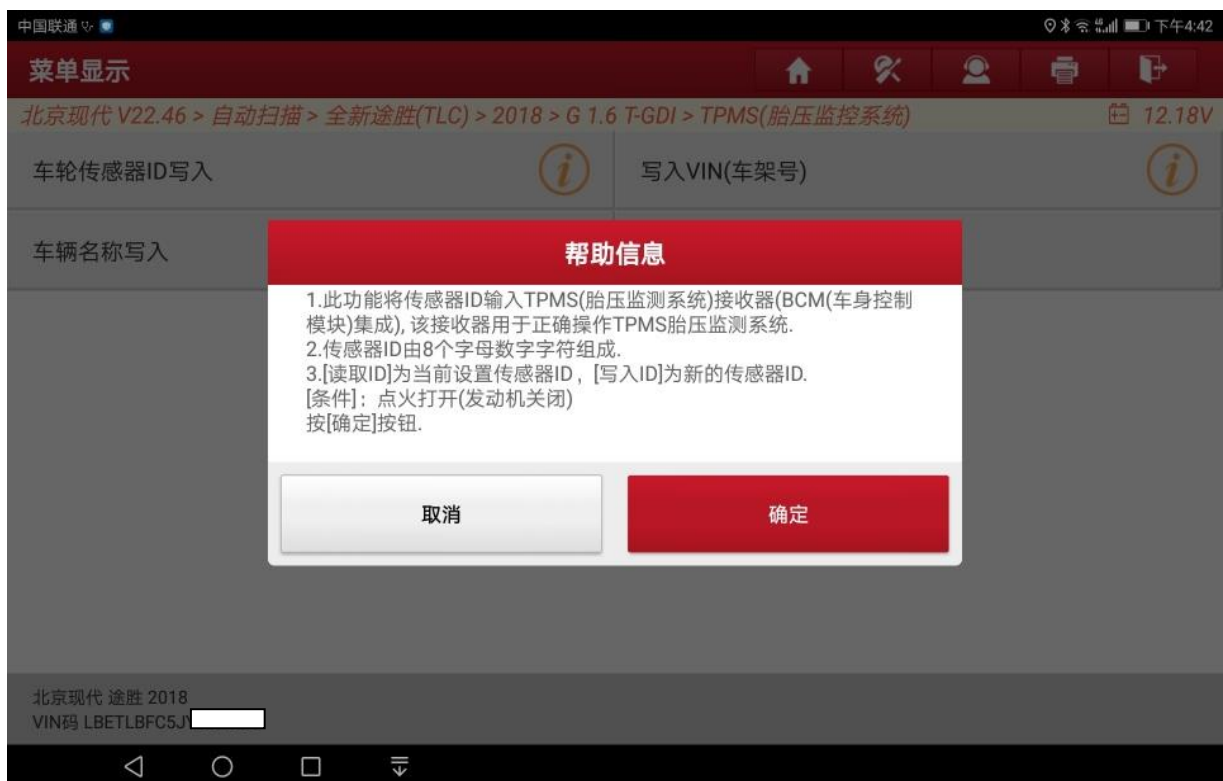

图 5

6. 用元征 CRT501 依次激活四个轮胎压传感器，（如下图）；



图 6



7. 认真对比 431 读到的 ID 和 CRT501 激活获取到的 ID。右前、右后 ID 号不一样。  
点“C2”，输入 CRT501 激活获取到的右前 ID “810100C3”。（如下图）；



图 7

8. 点“C4”，输入 CRT501 激活获取到的右后 ID “8100F5BB”，（如下图）；



图 8

9. 点“确定”，(如下图);

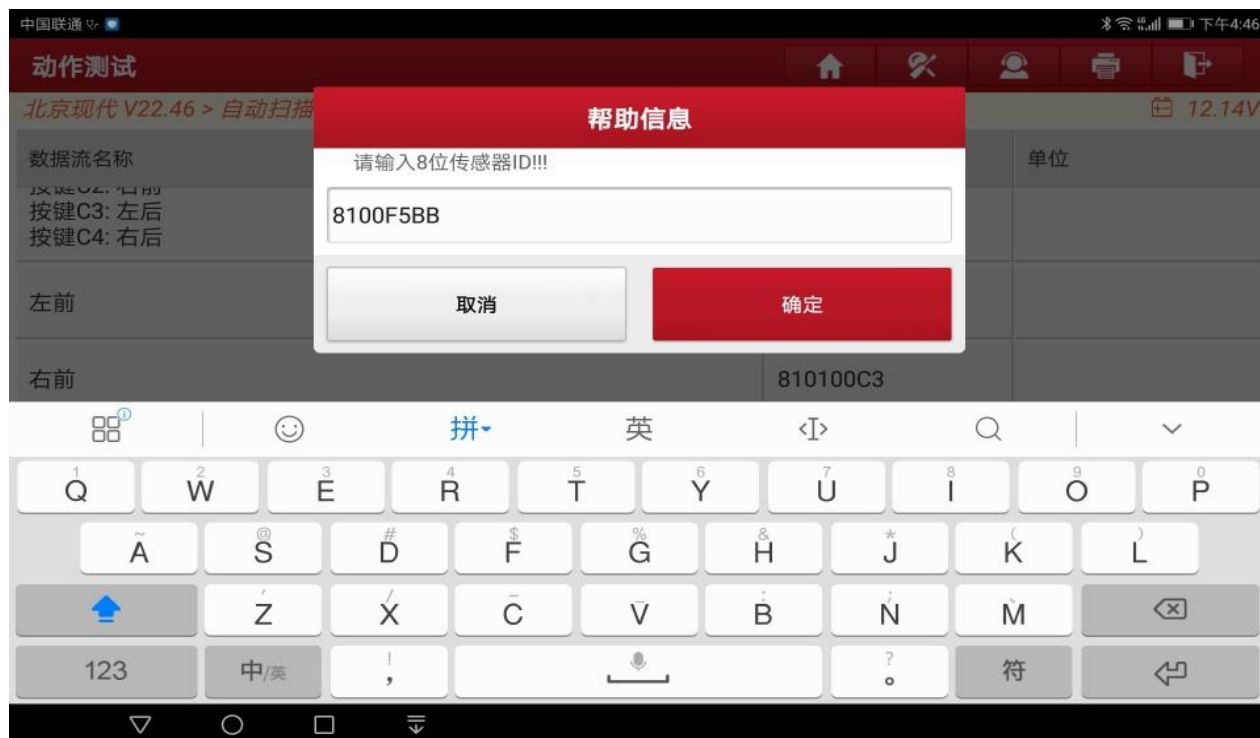

图 9

10. ID 写入成功，点“确定”，(如下图);



图 10

11. TPMS（胎压监测系统）无故障码，点“返回”，（如下图）；



图 9

12. 路试，胎压灯灭，显示每个轮正确的压力，（如下图）；



图 10

## 声明：

该文档内容归深圳市元征版权所有，任何个人和单位不经同意不得引用或转载。