

宝马 525Li 刹车片更换

功能说明： 更换刹车片时执行此功能。

支持产品： 元征全系综合诊断设备

实测车型： 宝马 525Li VIN:LBVCU3106DSG0****。(如下图)

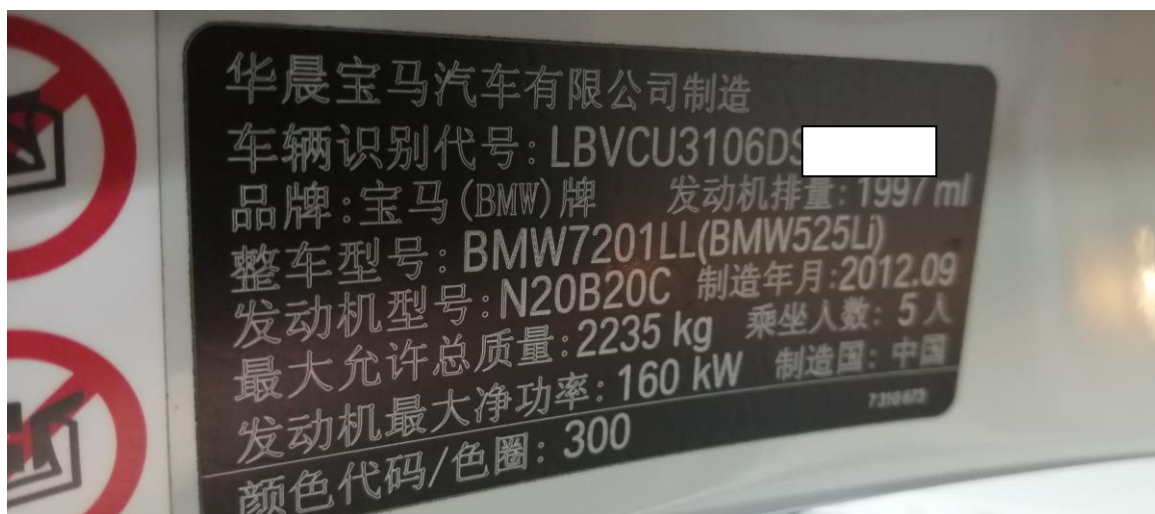

操作指引：

1. 选择进入 EPB(电子驻车-EMF), 点击[特殊功能] (如下图)



宝马 525Li 2013

VIN码 LBVCU3106DSG0****

2. 选择【EMF 维修车间模式（刹车片更换）】（如下图）

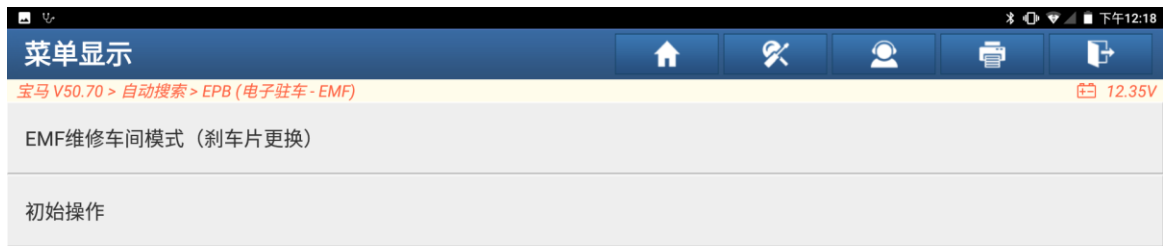

3. 信息提示，点击“确定”（如下图）



4. 点击“1”激活安装位置（回缩刹车分泵（准备换刹车片））（如下图）



5. 已选择功能激活安装位置。拉起驻车制动按钮并等待 3 秒左右。踩下刹车踏板并按下驻车制动按钮并保持 3 秒。点击“确定”（如下图）



6. 下一步通过诊断检查制动器的两个 EMF 执行器是否都松开了。点击“确定”（如下图）



7. EMF: 修理厂模式激活。（如下图）



8. 安装完成后点击“2”停用安装位置（释放刹车分泵（更换刹车片后执行的功能））（如下图）



9. 信息提示，点击“确定”（如下图）



10. 关闭点火开关。点击“确定”（如下图）



11. 已选择功能禁用安装位置，在下一步骤中将重新激活驻车制动器按钮。
点击“确定”（如下图）



12. 功能检查: 1. 拉起驻车制动器, 2 松开驻车制动器。(如下图)

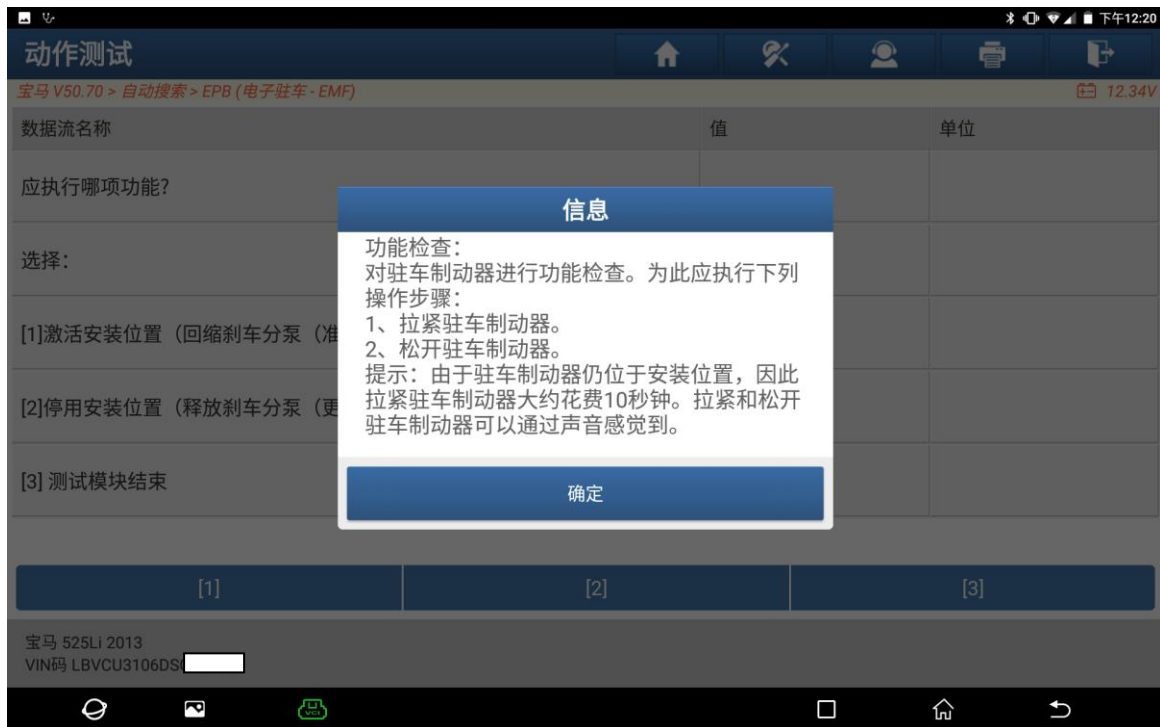

13. 清除故障码后无 EMF: 修理厂模式激活。



声明:

该文档内容归深圳市元征版权所有, 任何个人和单位不经同意不得引用或转载。