

奥迪 Q5 保养归零

功能说明： 更换机油后做保养归零功能

支持产品： 元征全系综合诊断设备

实测车型： 奥迪 Q5 VIN 码：LFV3B28R3D3****，（如下图）。

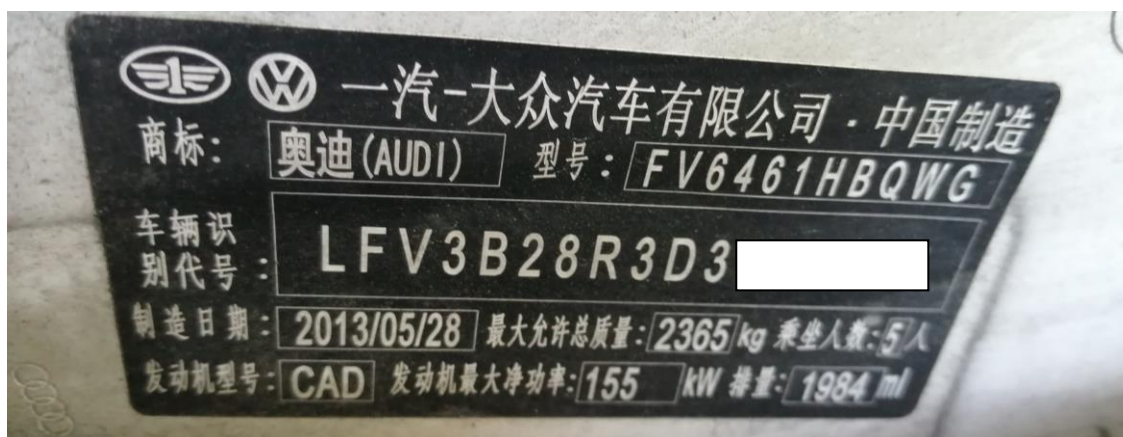

仪表提示保养！（如下图）



操作指引:

1. 选择进入【特殊功能】。(如下图)

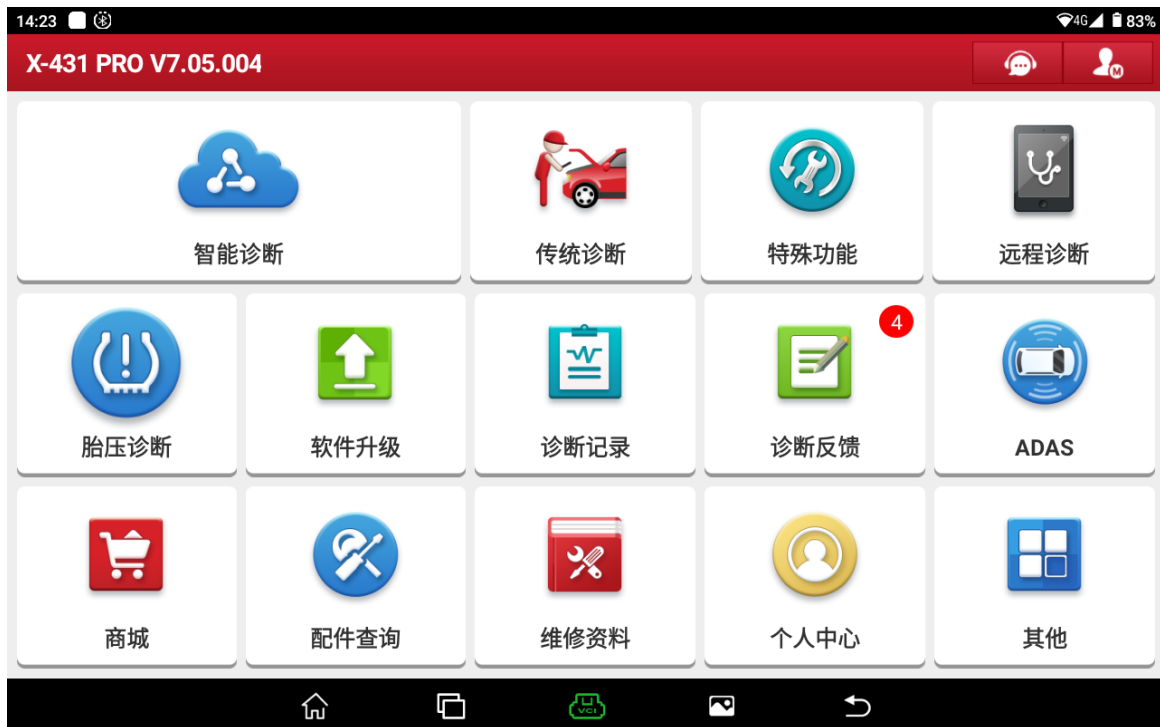

2. 点击“确定”进入保养归零软件。(如下图)



保养归零诊断软件V10.90

更新说明

概要:

- 新增SGM、BENZ、JAGUAR、LANDROVER、HONDA、MAHINDRA车型支持;优化MINI、LANCIA、ROMEO、HONDA、GM保养灯功能。

新增功能:

- 新增SGM部分车型2020款支持;
- 新增MAHINDRA支持;
- 新增BENZ商用车SPRINTER 4(907/910)、X CLASS(470)保养复位功能;



3. 选择【奥迪】车型。（如下图）



4. 打开点火开关，点击“确定”（如下图）

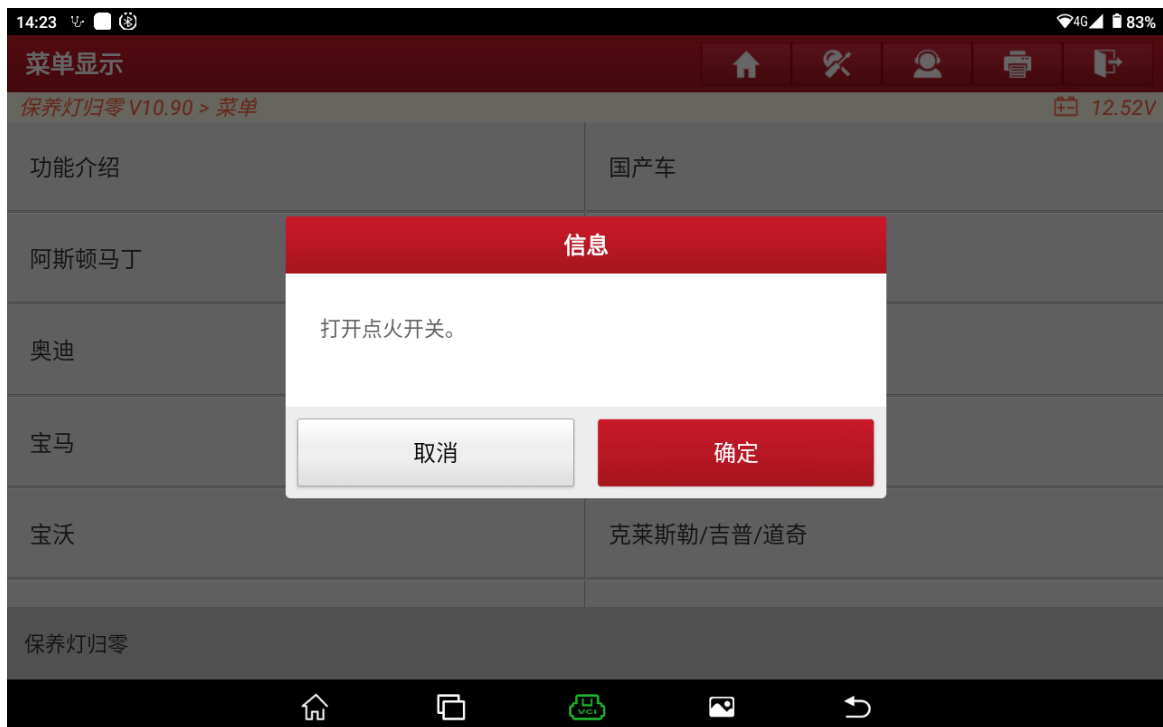

5. 选择【自动归零】。（如下图）



6. 选择【保养归零（小保养）】。（如下图）

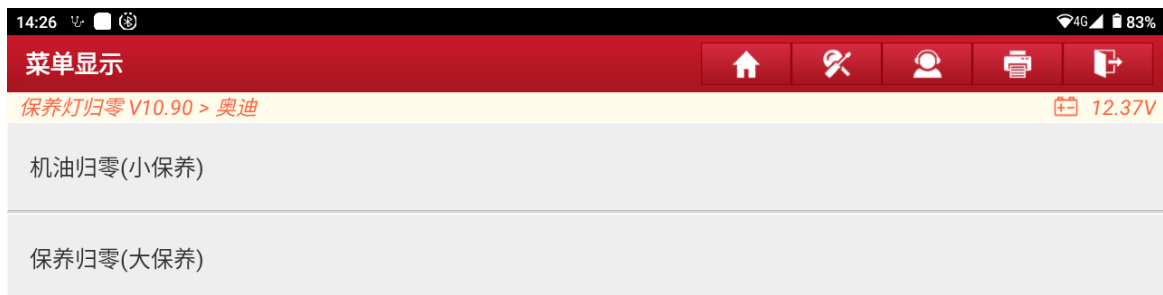

7. 按发动机型号与机油型号合理选择公里数/天数。(如下图)



8. 软件归零中…。(如下图)

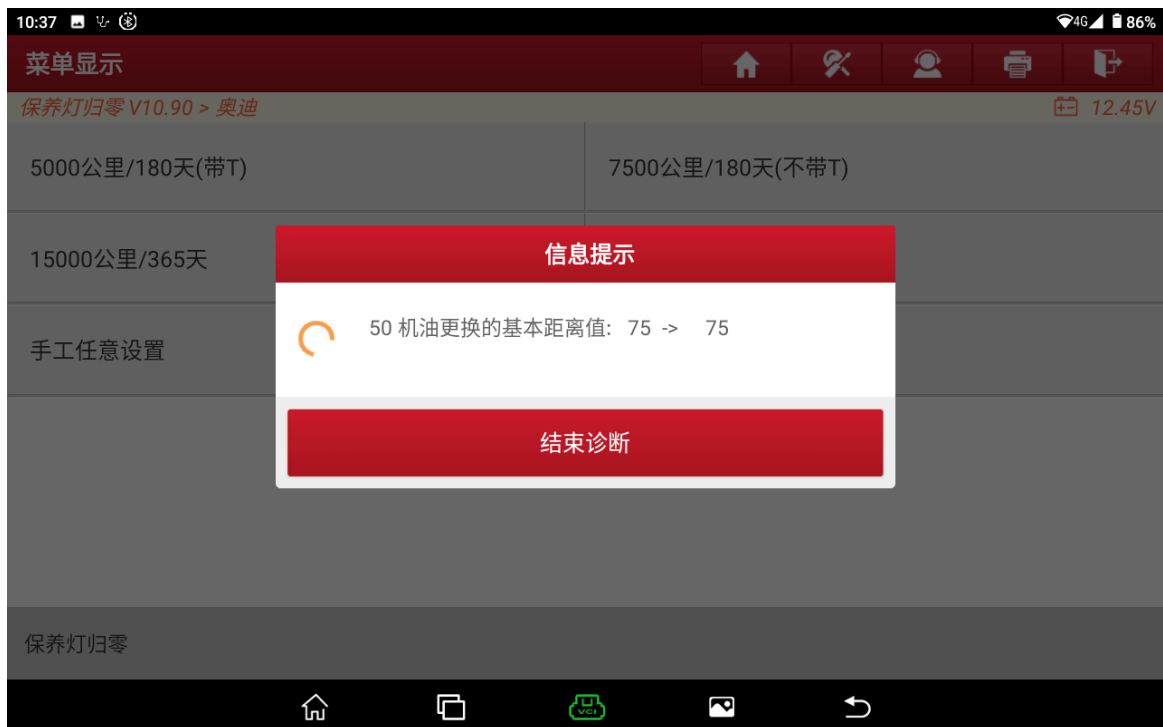

9. 归零成功，如仪表盘依旧提示（保养）请做大保养归零。点击“确定”保养归零成功结束。(如下图)

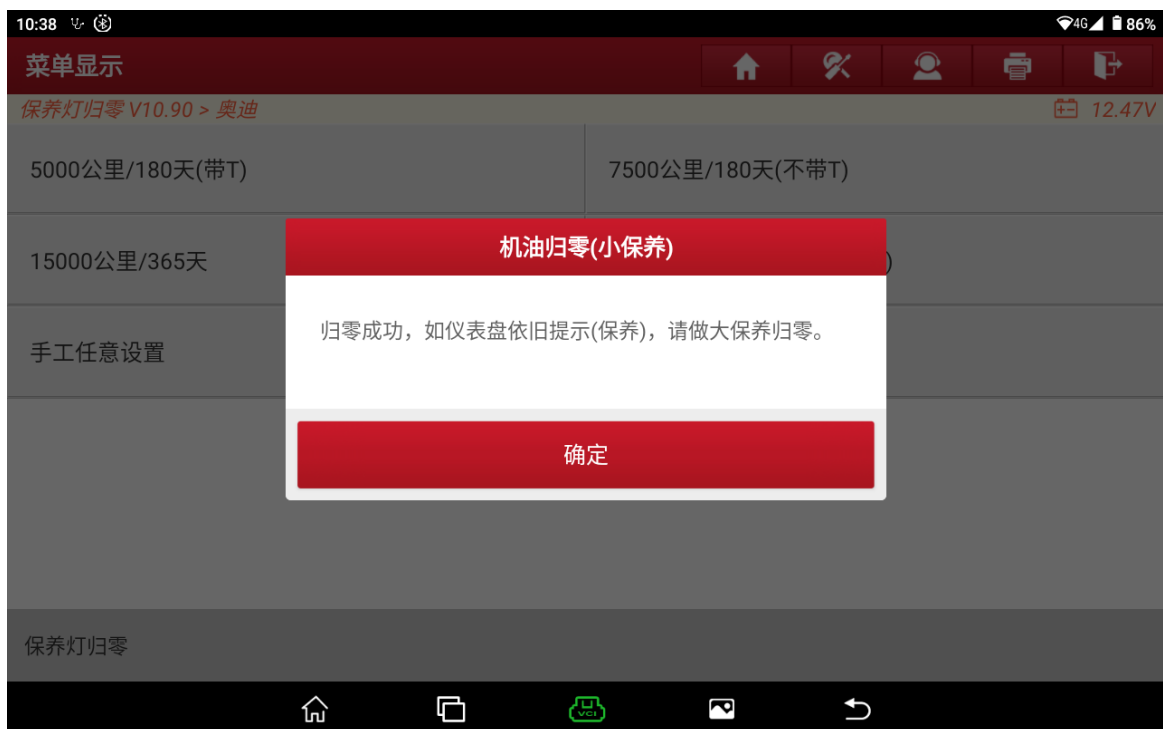

10. 仪表保养提示灯灭。(如下图)



声明:

该文档内容归深圳市元征版权所有, 任何个人和单位不经同意不得引用或转载。