

2019 年玛莎拉蒂吉博力保养灯归零

功能说明： 保养到期，做完保养后，需要做保养灯归零功能。

支持产品： 元征全系列综合诊断设备配合克莱斯勒-12+8 专用诊断接头(需单独购买)。

实测车型： 2019 玛莎吉博力，VIN 为：ZAMXS57E0K133****。(如下图)：

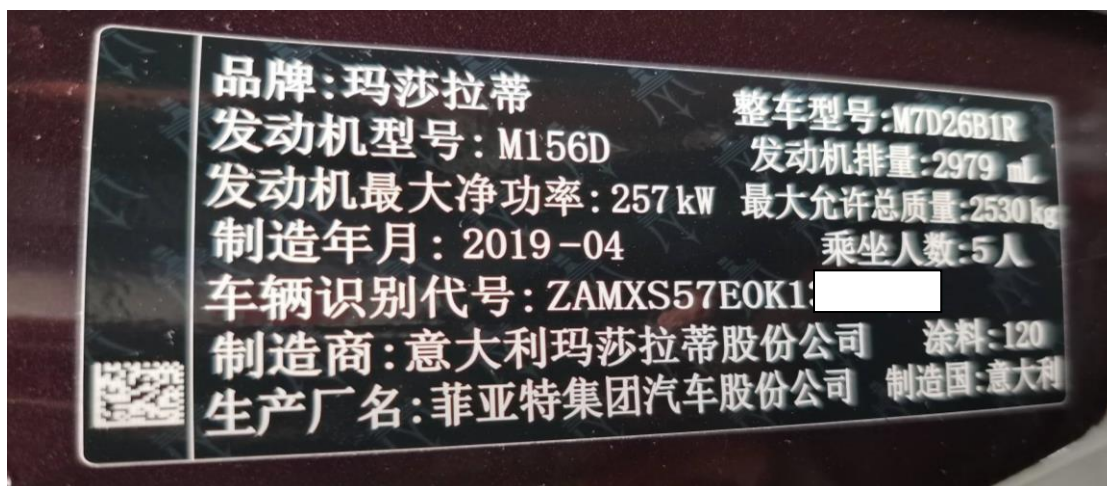

仪表提示“常规保养已过期”，(如下图)；



操作指引：

1. 选择【GHIBLI（吉博力）】（如下图）；



图 1

2. 此车是 2019 年的，选择【MY 2018】，（如下图）；



图 2

3. 提示需要使用“克莱斯勒-12+8”专用接头，(如下图);

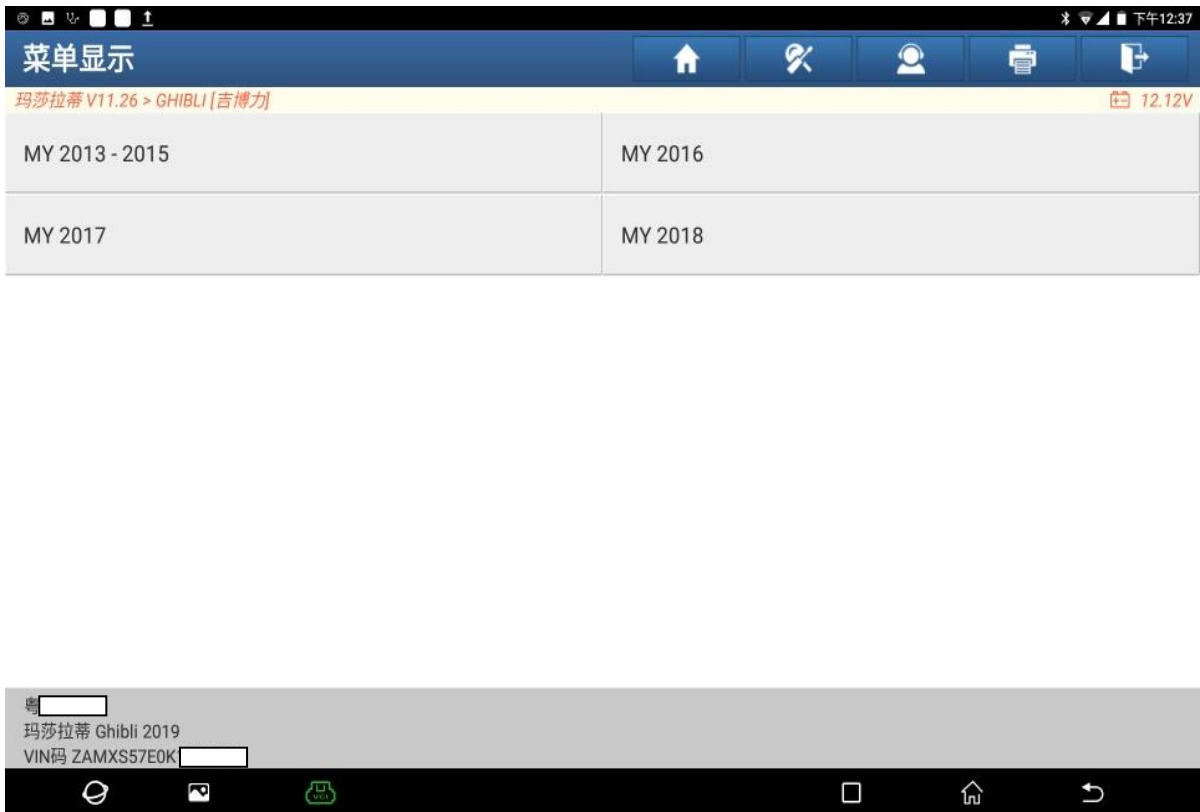

图 3

4. “克莱斯勒-12+8”专用接头，(如下图);

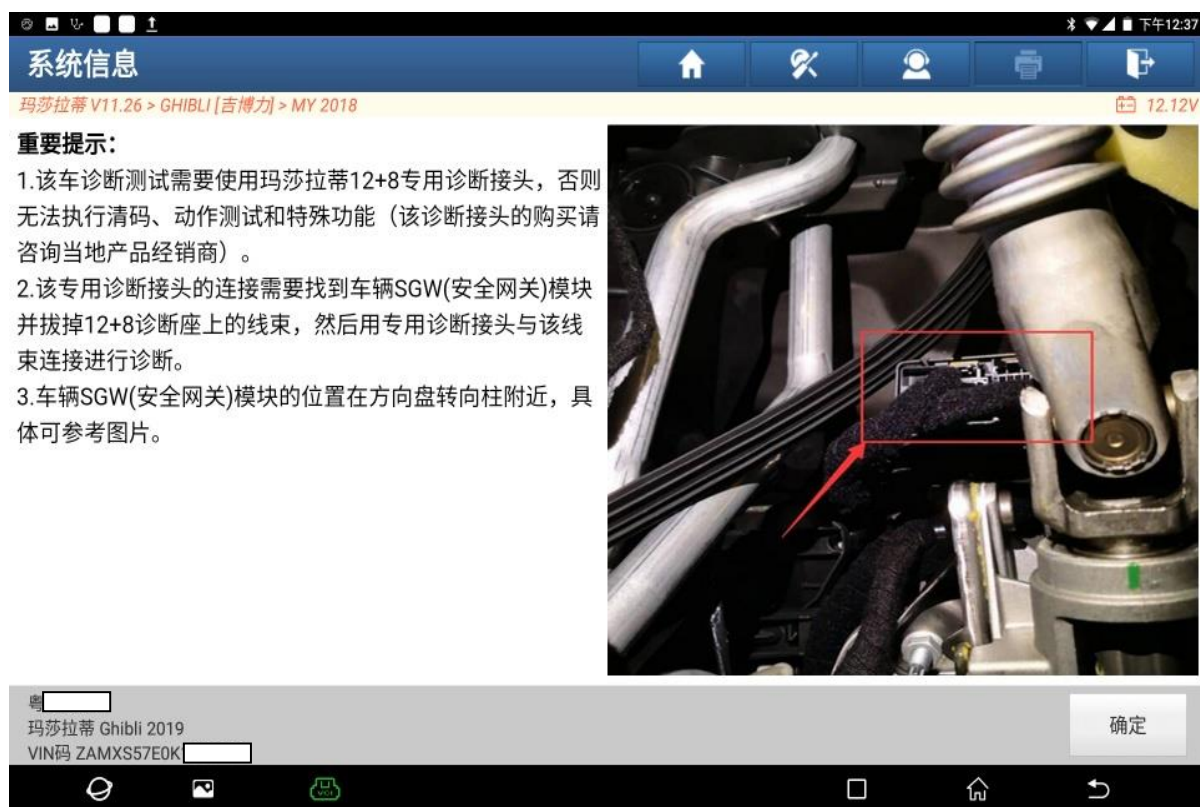

图 4

5. 在刹车踏板上方，转向柱附近找到网关模块，（如下图）；



图 5

6. 把网关的连接线拔掉，（如下图）；



图 6

7. 网关的连接线插头，（如下图）；



图 7

8. 在网关的连接线插头接上“克莱斯勒-12+8”专用接头，（如下图）；



图 8

9. 在“克莱斯勒-12+8”专用接头上接上标准 16PIN 的诊断头，（如下图）；



图 9

10. 选择【IPC】，（如下图）；



图 10

11. 点“进入系统”，(如下图);

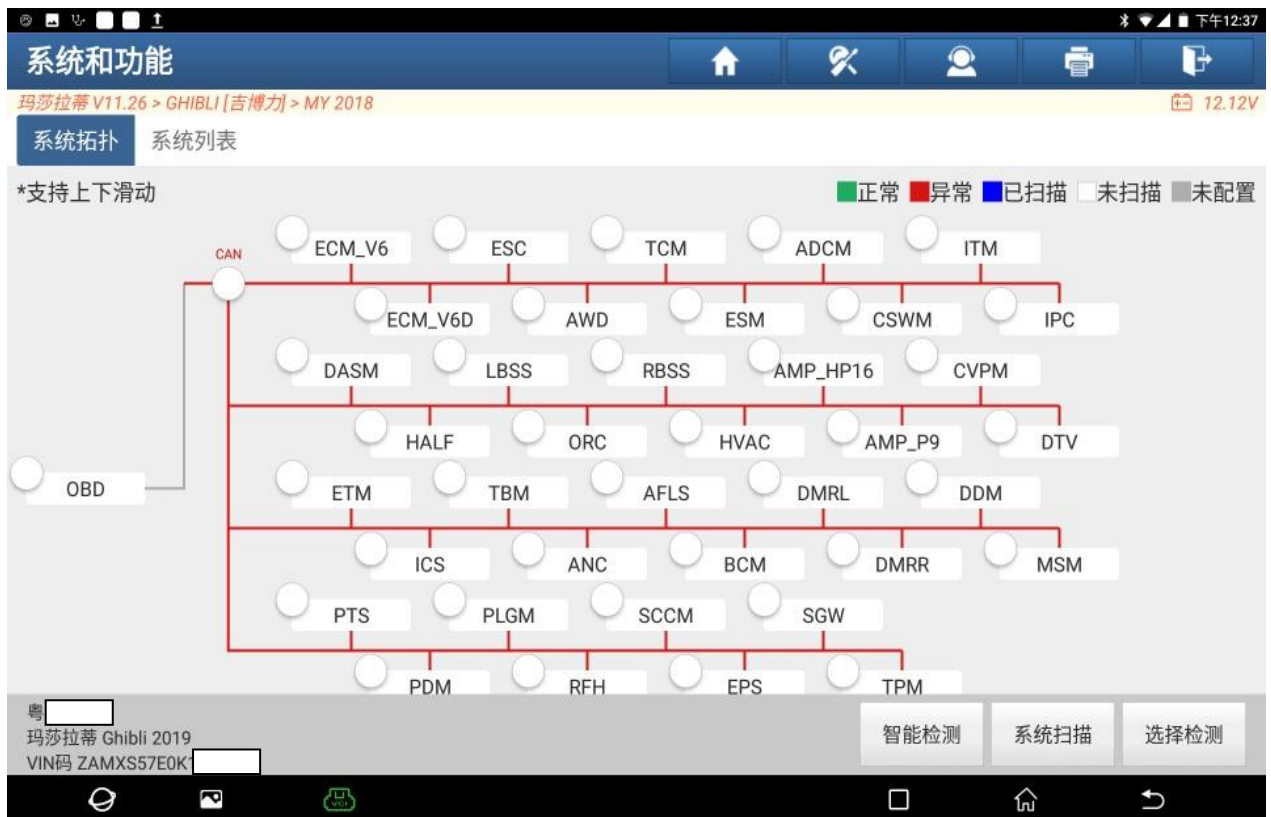

图 11

12. 选择【特殊功能】, (如下图);



图 12

13. 认真阅读提示信息，点“确定”，（如下图）；



图 13

14. 点【写入保养信息（保养灯归零）】，（如下图）；

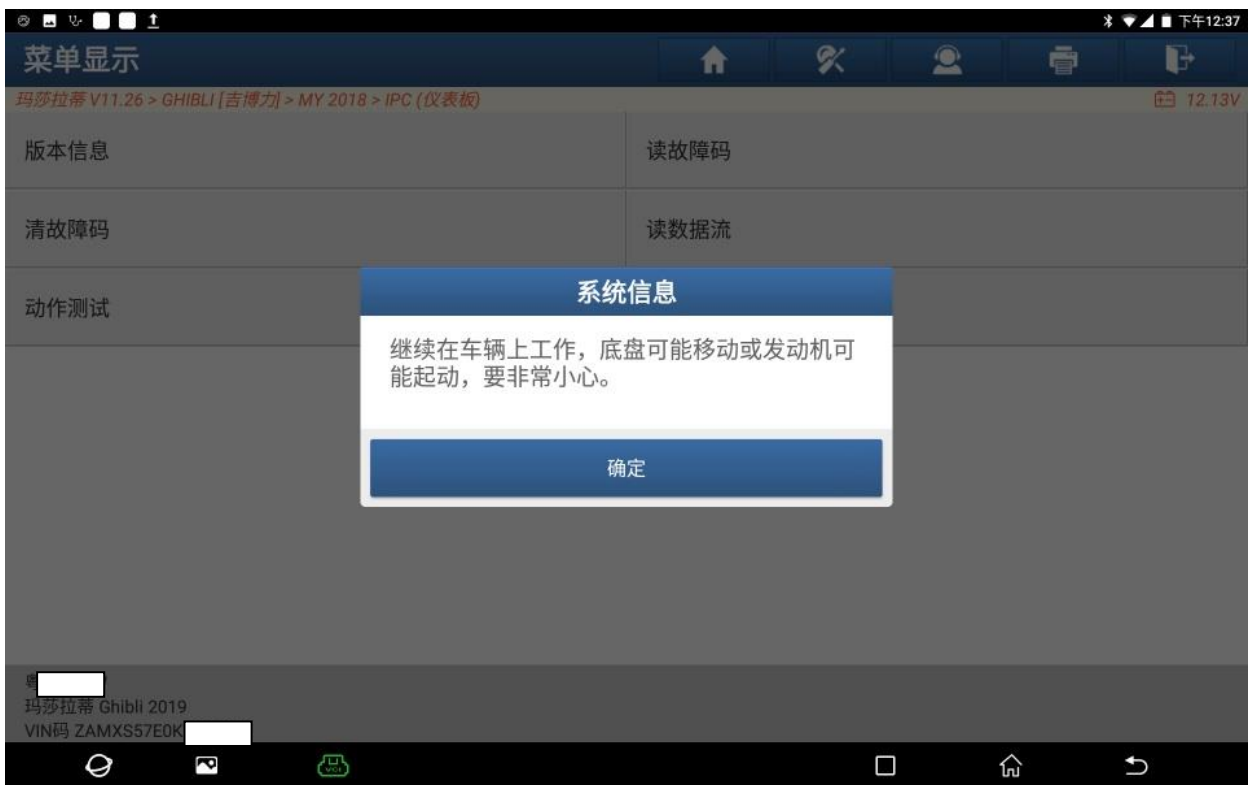

图 14

15. 确保车上的时间是对的。点“确定”，(如下图);



图 15

16. 点“是”获取诊断结果,(如下图);



图 16

17. 操作成功。点“确定”，(如下图);

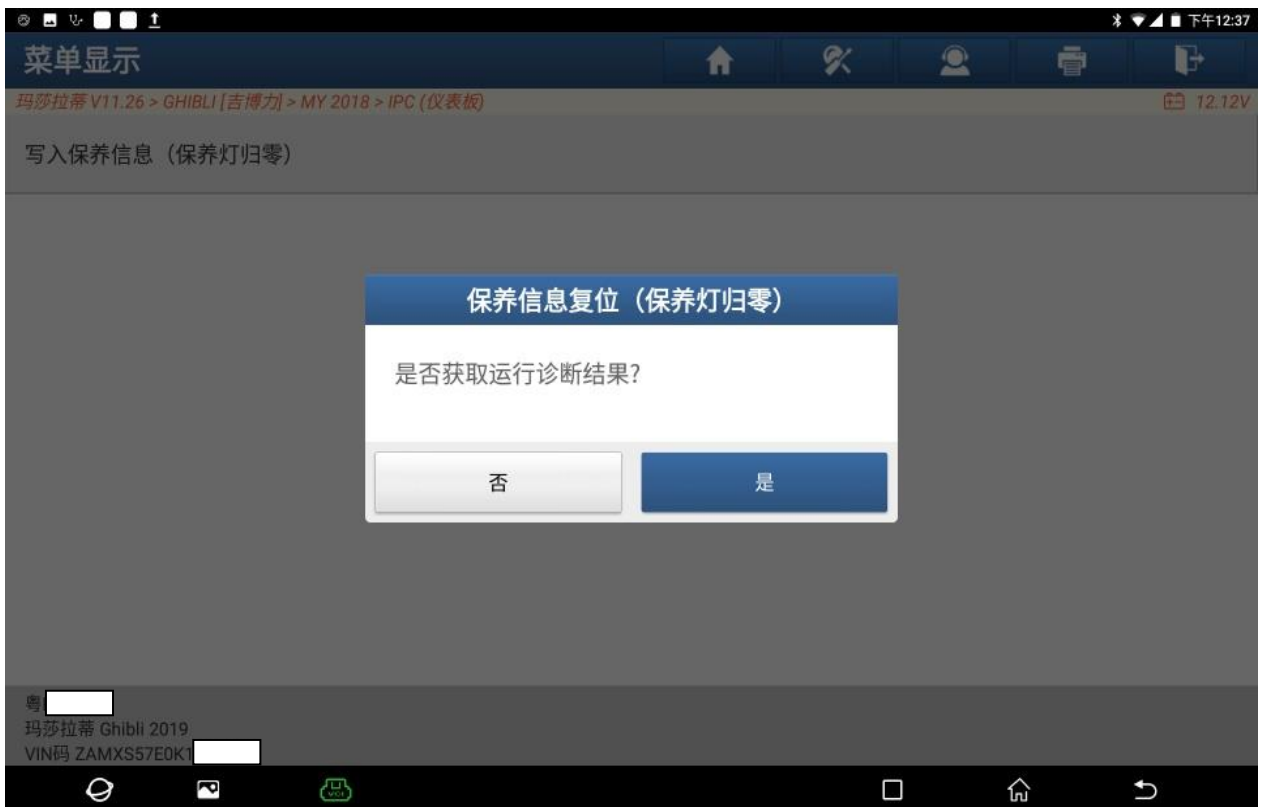

图 17

18. 仪表提示“距离 10000km 天数 365”，(如下图);



图 18

声明:

该文档内容归深圳市元征版权所有,任何个人和单位不经同意不得引用或转载。