

# 2016 年沃尔沃 XC60 保养灯归零

支持设备：元征综合诊断设备

支持产品：2016 年沃尔沃 XC60，车辆 VIN 码：LYVDE40A6HB03\*\*\*\*

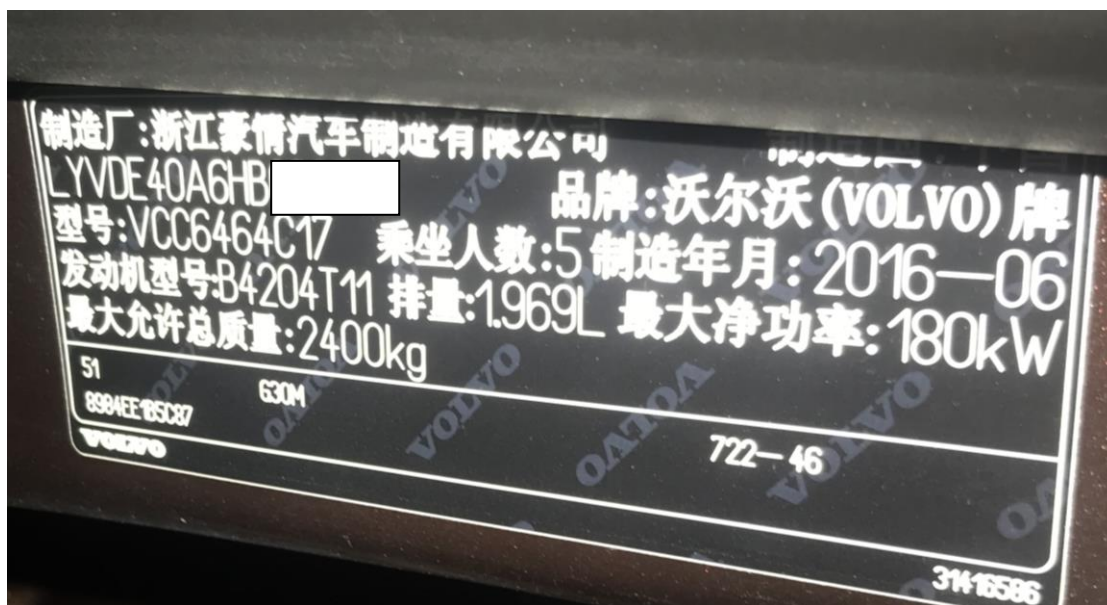

## 操作流程:

1. 以 X431-PADV 为例，进入特殊功能中的保养灯归零选择【沃尔沃】系统进入如图 1:



图 1

2. 打开点火开关，选择“确定”，进入如图 2：



图 2

3. 确认车架号无误，选择“确定”进入，如图 3：



图 3

4. 选择“确定”进入如图 4:



图 4

5. 选择【软件归零】进入, 如图 5:

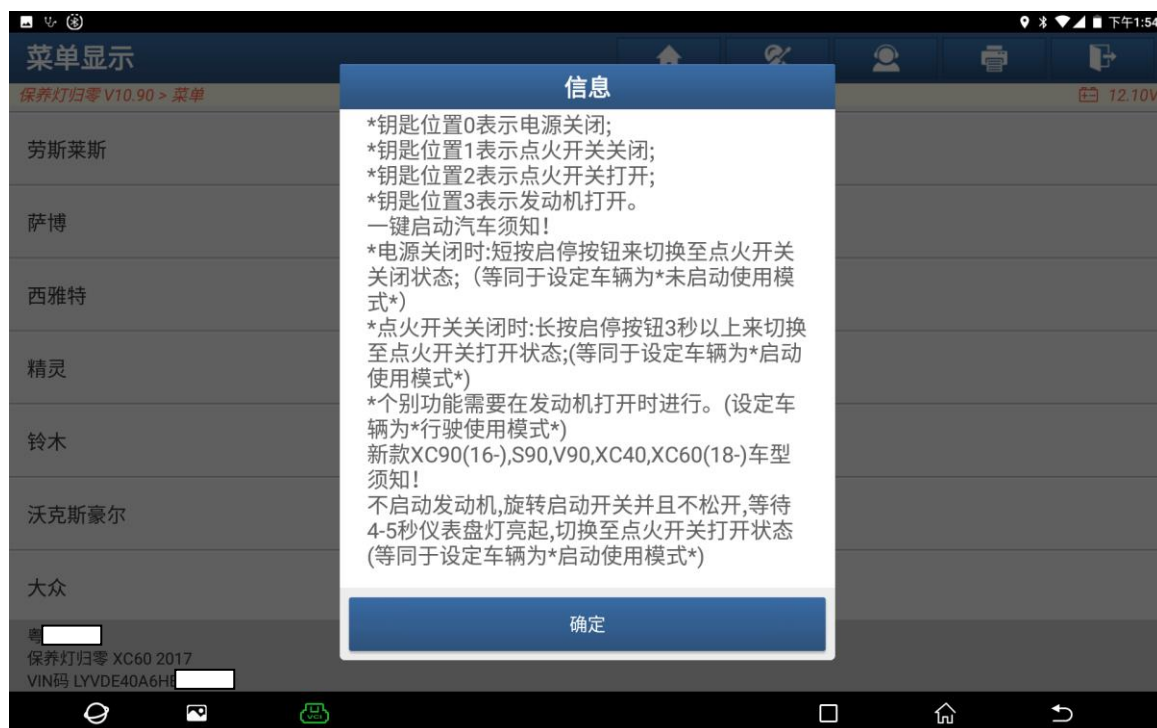

图 5

6. 选择【自动扫描】车型，如图 6

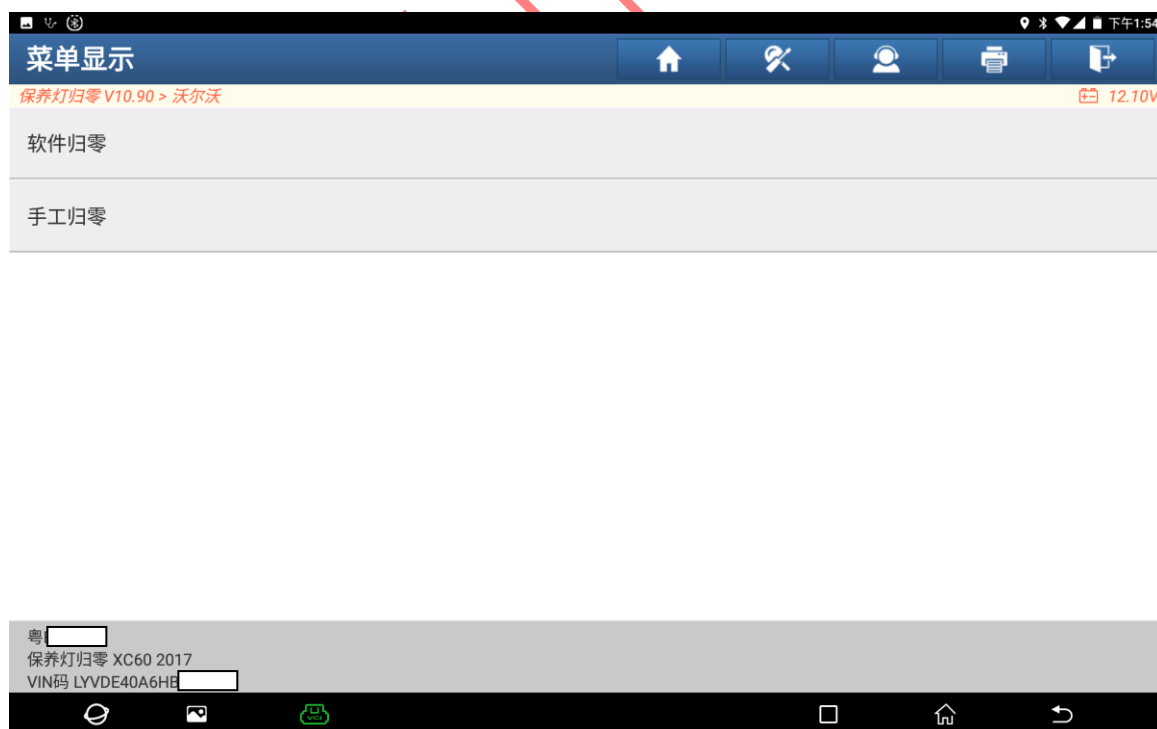

图 6

7. 确认车型和年份后选择“确定”进入，如图 7:

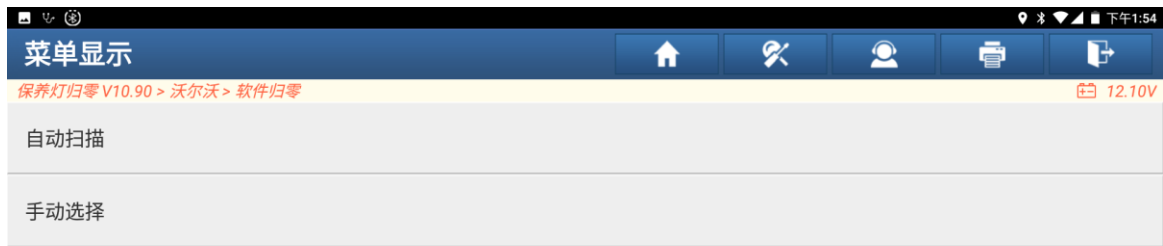

图 7

8. 选择【确定】进入，如图 8:



图 8

9. 保养灯复位完成，选择“确定”退出如图 9:



图 9

10. 仪表如图 10:



图 10

### 声明:

该文档内容归深圳市元征版权所有, 任何个人和单位不经同意不得引用或转载。