

2016 年本田思域智能钥匙增加匹配

支持设备： 元征全系列综合诊断设备配有

支持产品： 2016 年本田思域，车辆 VIN 码：LVHFC1687G60****

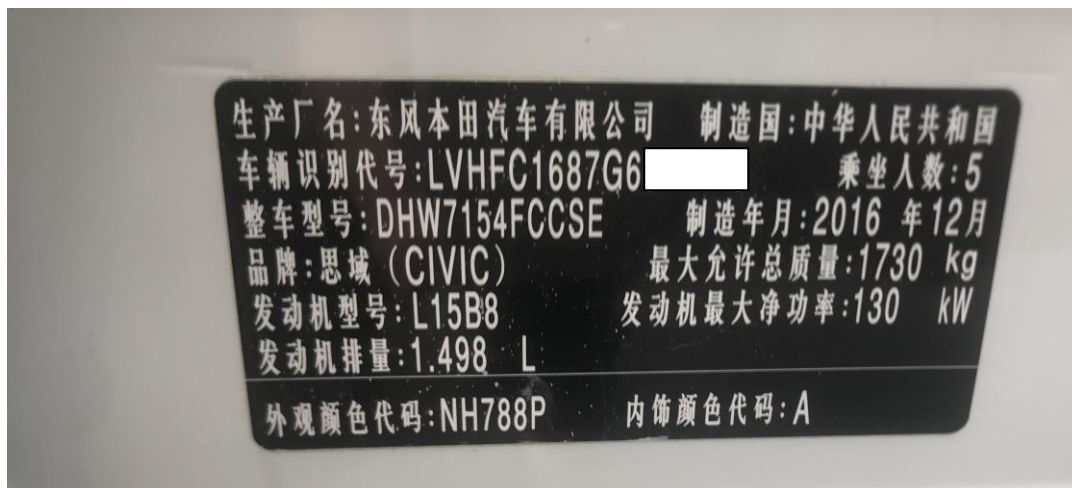

操作流程：

1. 以 X431-PADV 为例，进入诊断系统选择【单触式启动】系统进入如图 1：



图 1

2. 选择【登录】，进入如图 2:



图 2

3. 选择【确定】进入，如图 3:



图 3

4. 选择【钥匙】进入匹配如图 4:

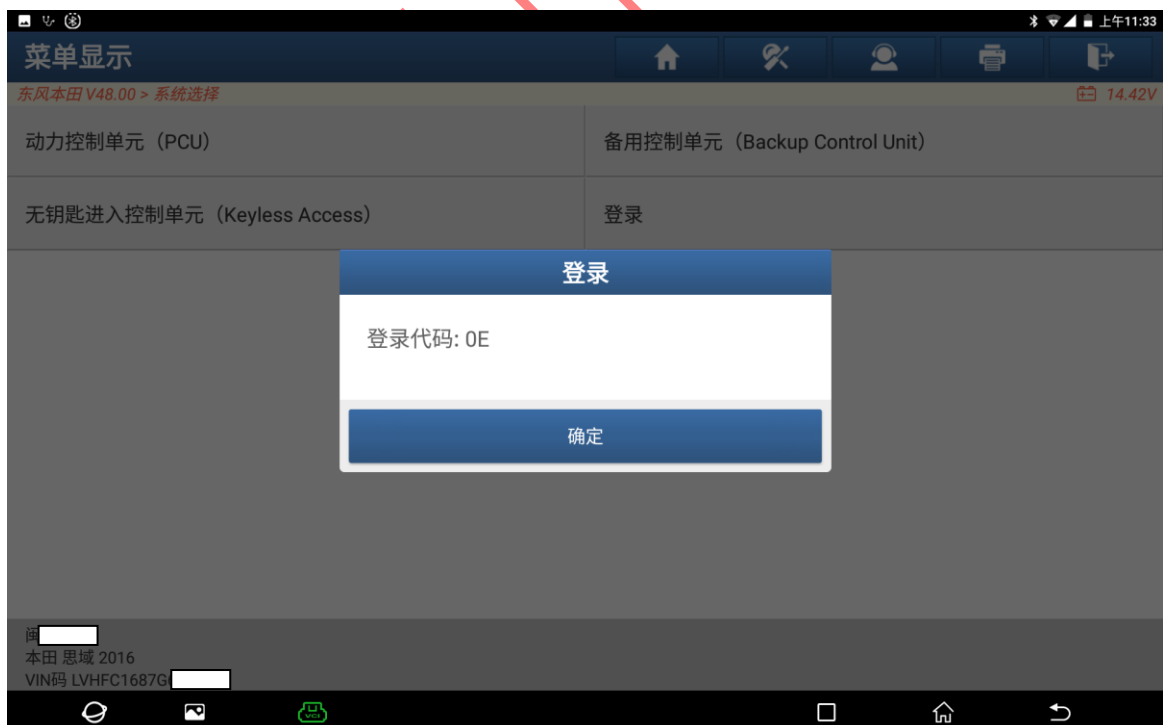

图 4

5. 增加钥匙选择【添加一把智能钥匙】进入，如图 5:

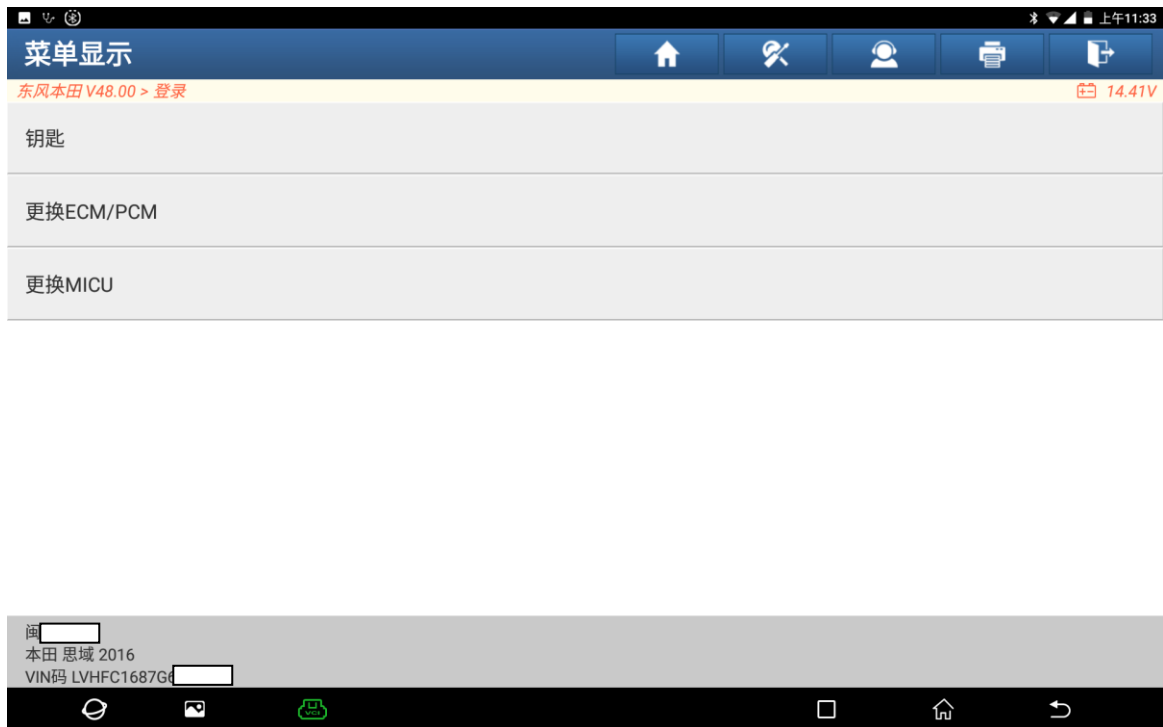

图 5

6. 关闭点火开关选择“确定”进入，如图 6

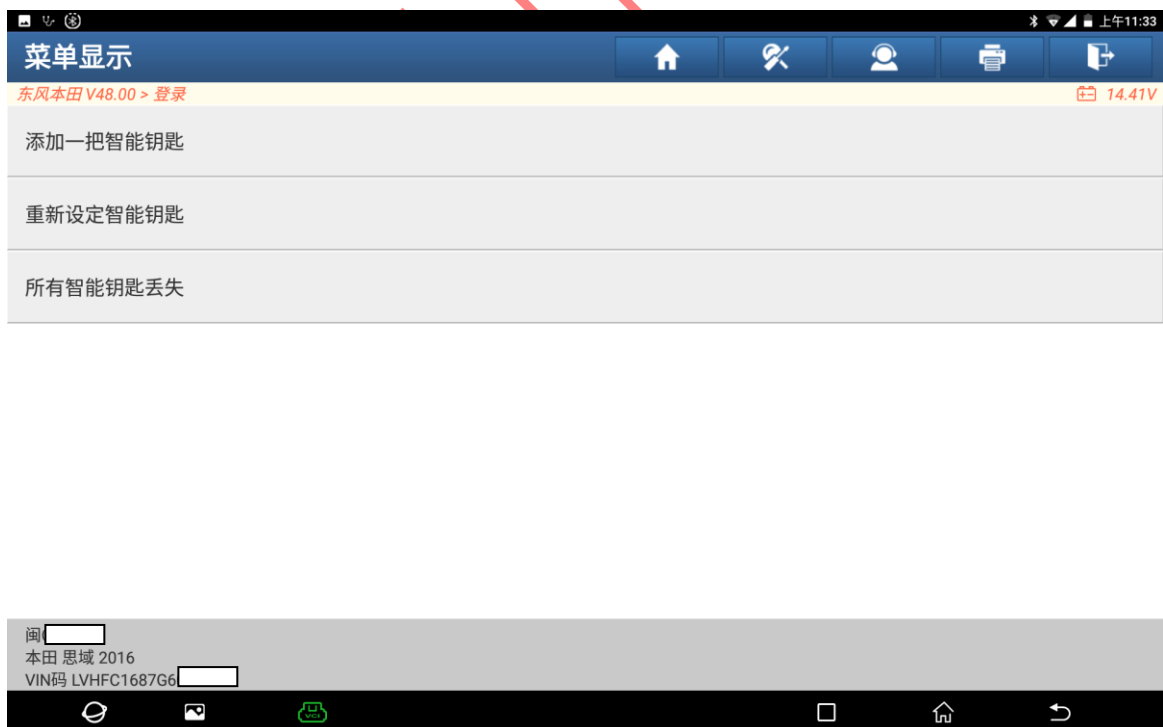

图 6

7. 放入原车钥匙选择“确定”进入，如图 7:

注意：匹配过程中需要把另外一把新智能钥匙拿开



图 7

8. 把所有钥匙拿出车外选择“确定”进入，如图 8:



图 8

9. 放入需要匹配的新钥匙，选择“确定”进入如图 9:

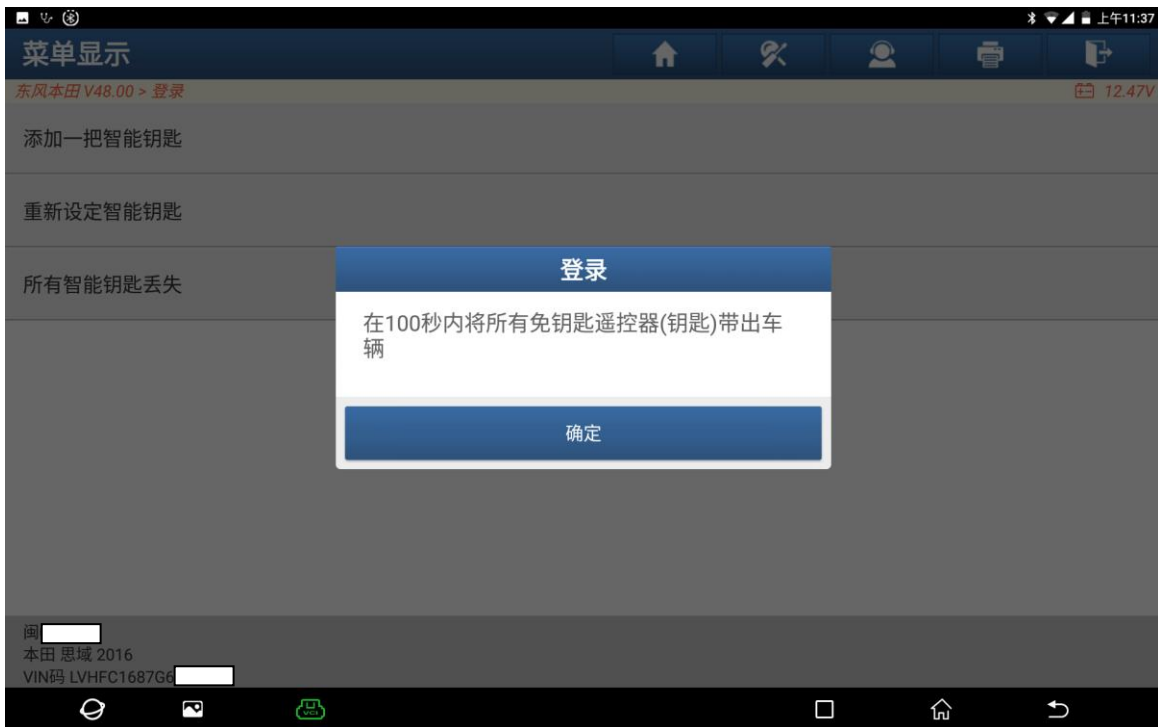

图 9

10. 选择“确定”进入开始匹配智能钥匙如图 10:

注意，钥匙灯闪表示正在学习中

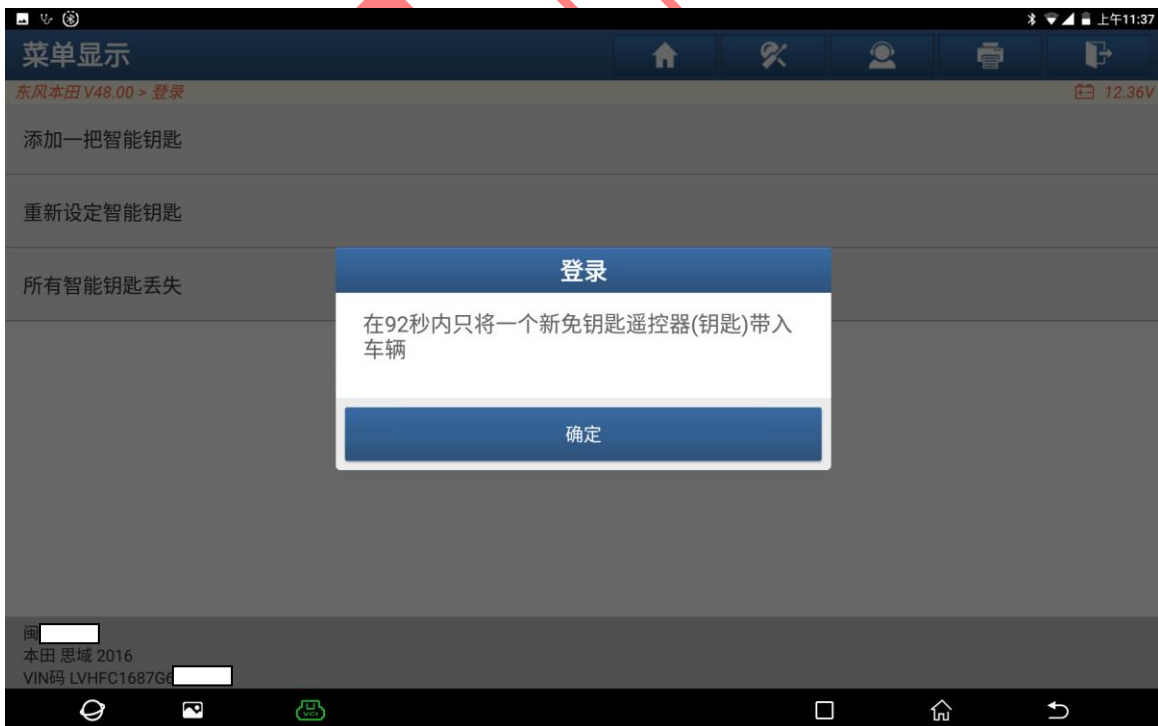

图 10

11. 关闭点火开关，选择“确定”进入如图 11



图 11

12. 打开点火开关（按两次一键启动按钮），选择“确定”进入如图 12：



图 12

13. 仪表防盗灯熄灭，选择“是”进入如图 13：

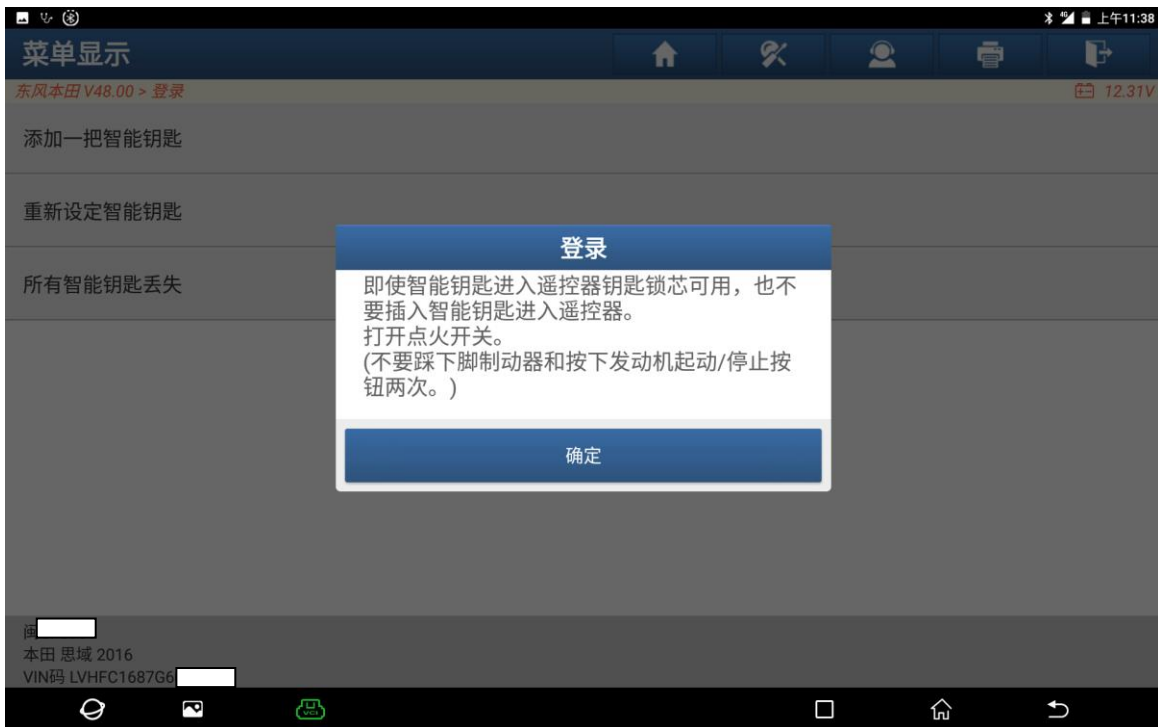

图 13

14. 关闭点火开关，选择“确定”进入如图 14:

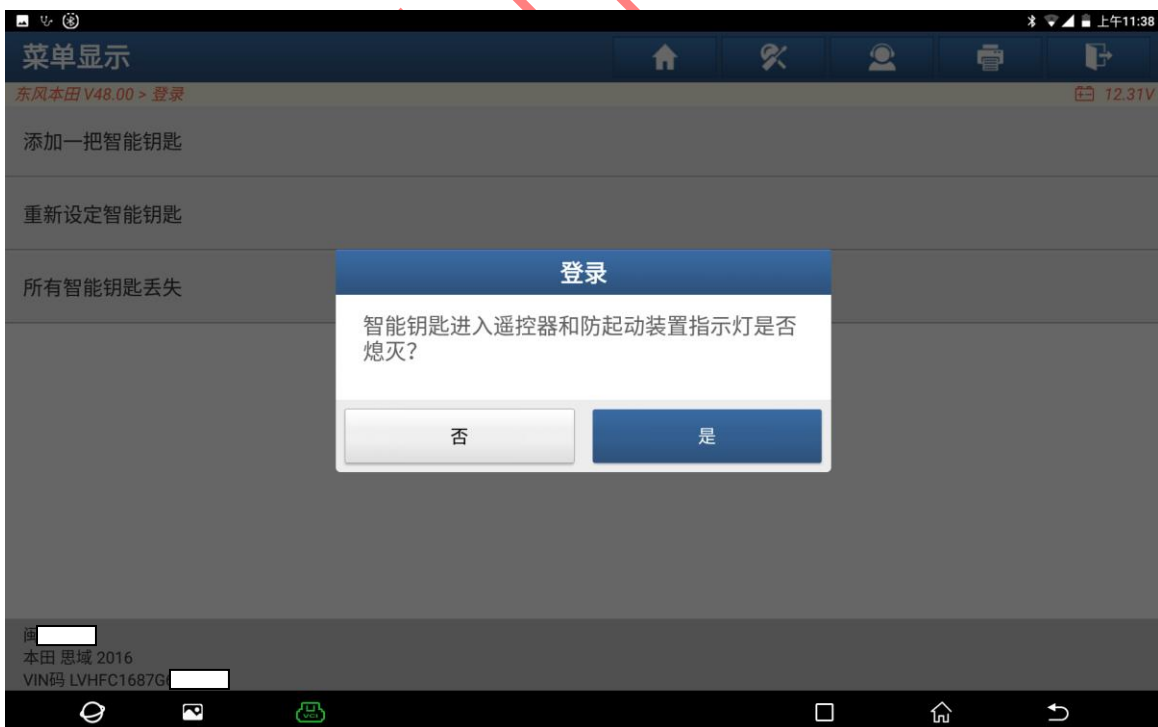

图 14

15. 打开点火开关，选择“确定”进入如图 15:



图 15

16. 钥匙注册成功，选择“确定”进入如图 11



图 16

17. 关闭点火开关，选择“确定”进入如图 17:

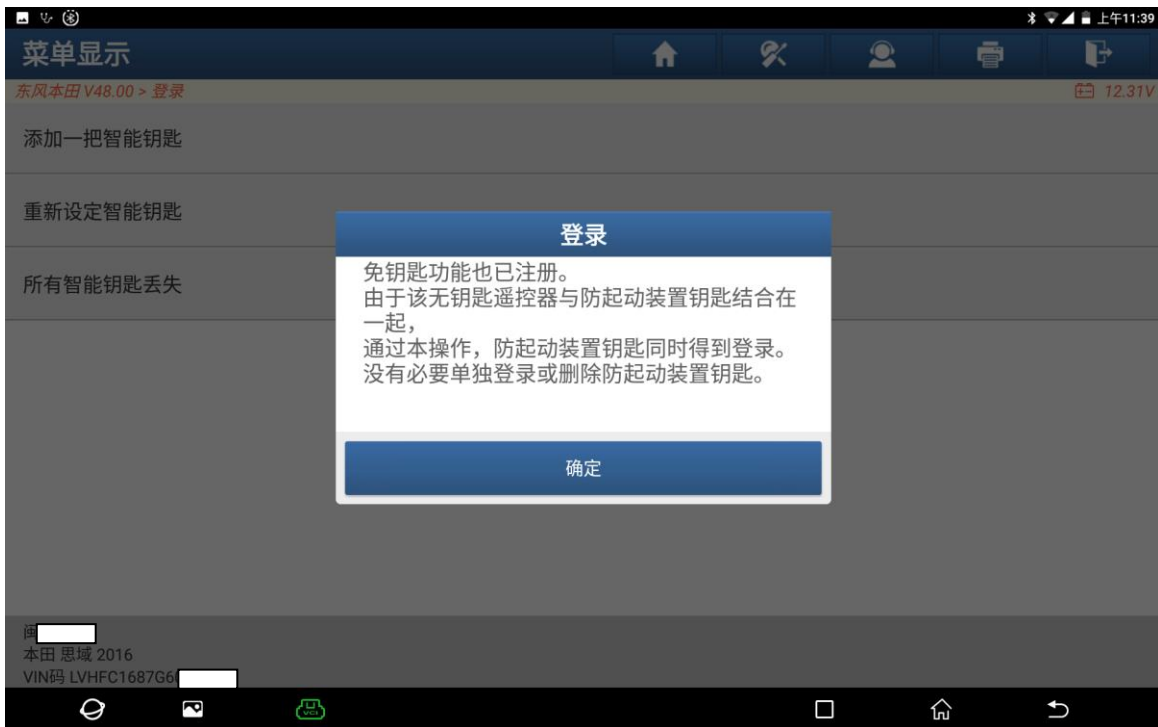

图 17

18. 选择“确定”进入如图 18:



图 18

19. 打开点火开关，选择“确定”进入如图 19:

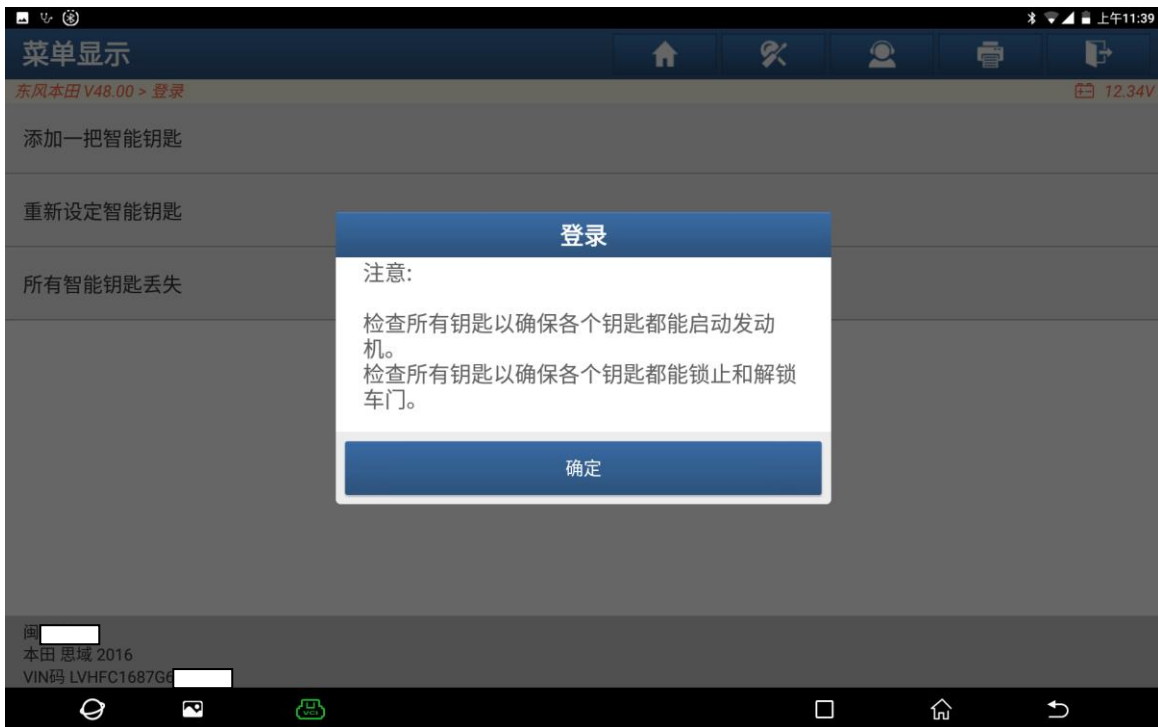

图 19

20. 确认遥控功能正常后，选择“确定”完成匹配图 20:



图 20

声明:

该文档内容归深圳市元征版权所有，任何个人和单位不经同意不得引用或转载。