

起亚 2007 年赛拉图遥控匹配

支持设备：元征全系列综合诊断设备

支持产品：2007 年起亚赛拉图，车辆 VIN 码：LJDDAA229701****

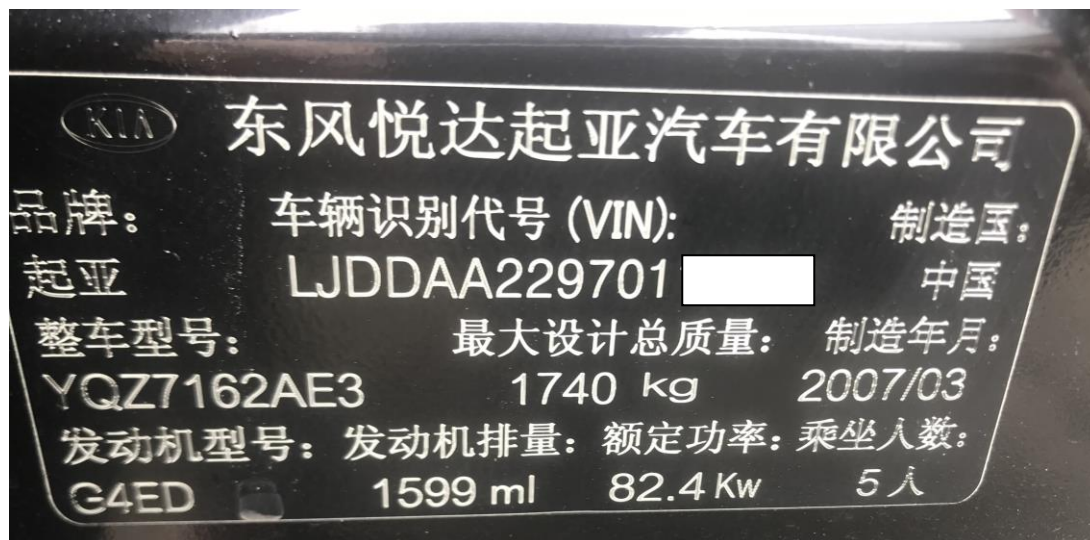

操作流程：

1. 以 X431-PADV 为例，进入诊断系统选择【CODE(遥控匹配系统)】如图 1：



图 1

2. 选择【特殊功能】，进入如图 2:



图 2

3. 选择【遥控器匹配】进入，如图 3:

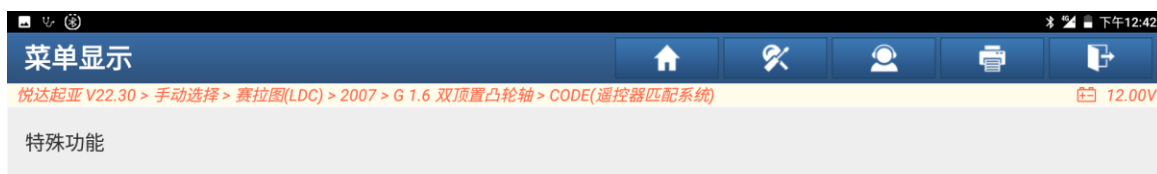

图 3

4. 连接 16 针诊断头，拔出钥匙，选择“确定”进入匹配如图 4:



图 4

5. 看完匹配步骤后选择“确定”进入，如图 5:

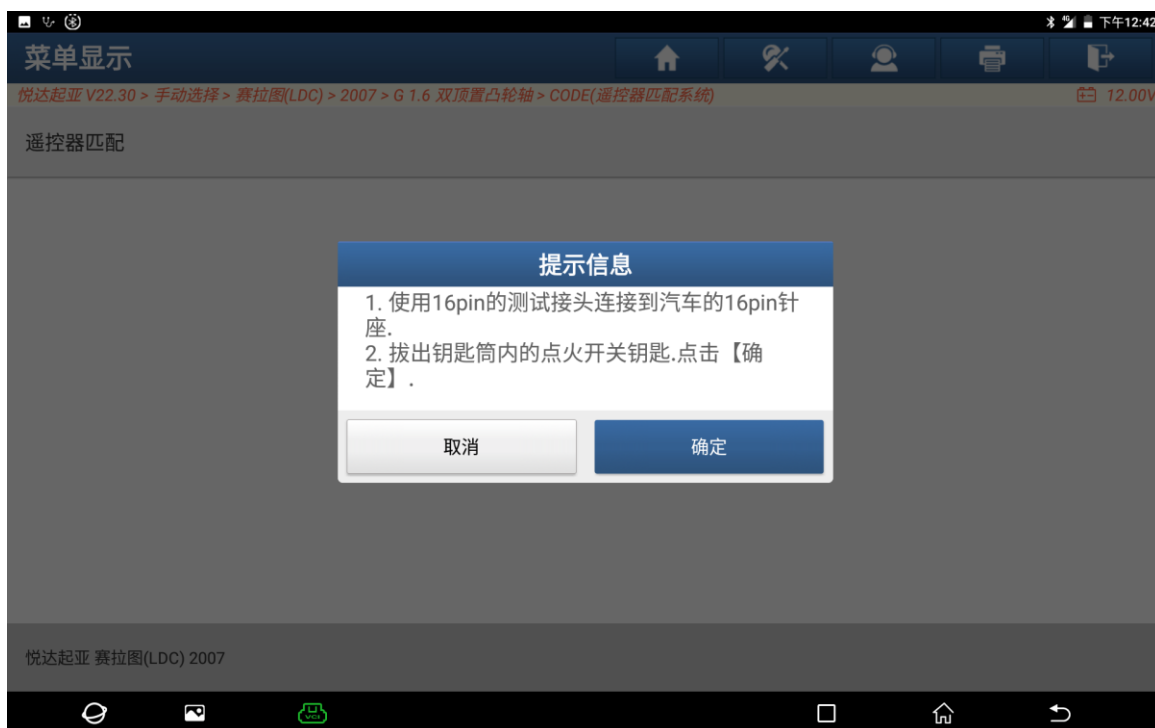

图 5

6. 在该步骤按下原车遥控和新遥控开锁键各一秒等待系统自动进入下一步骤如图 6
注意：该步骤没学习的遥控将被删除无法使用

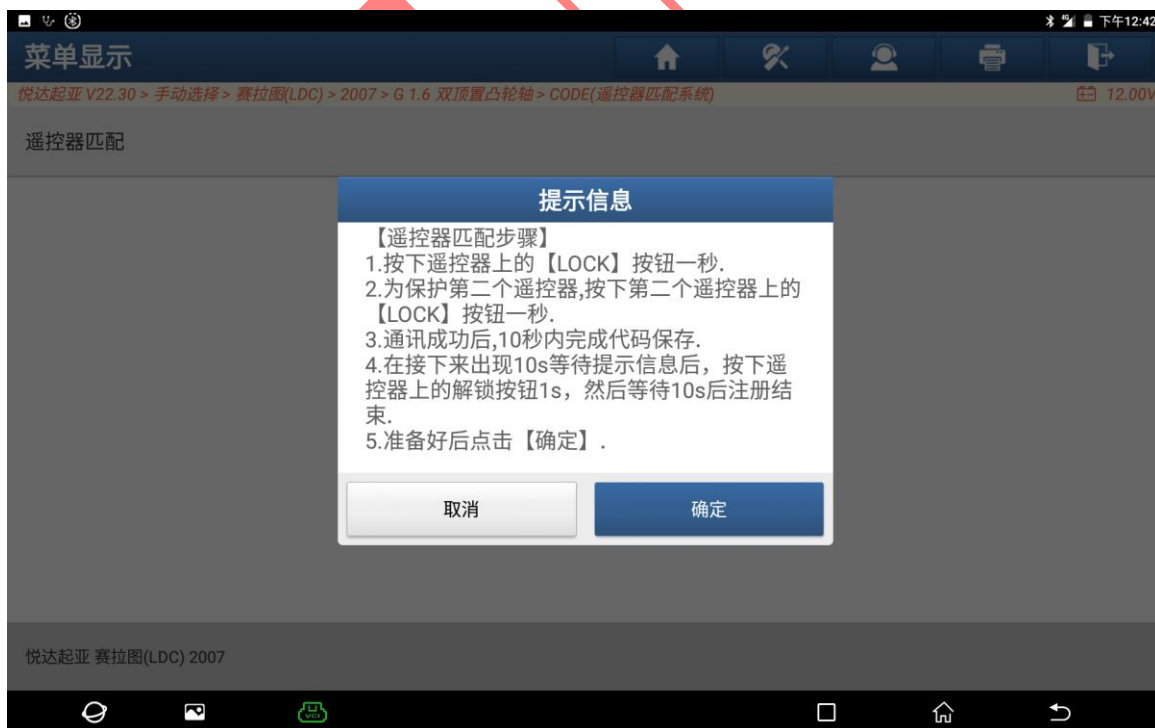

图 6

7. 遥控匹配成功选择“确定”退出匹配，如图 7：

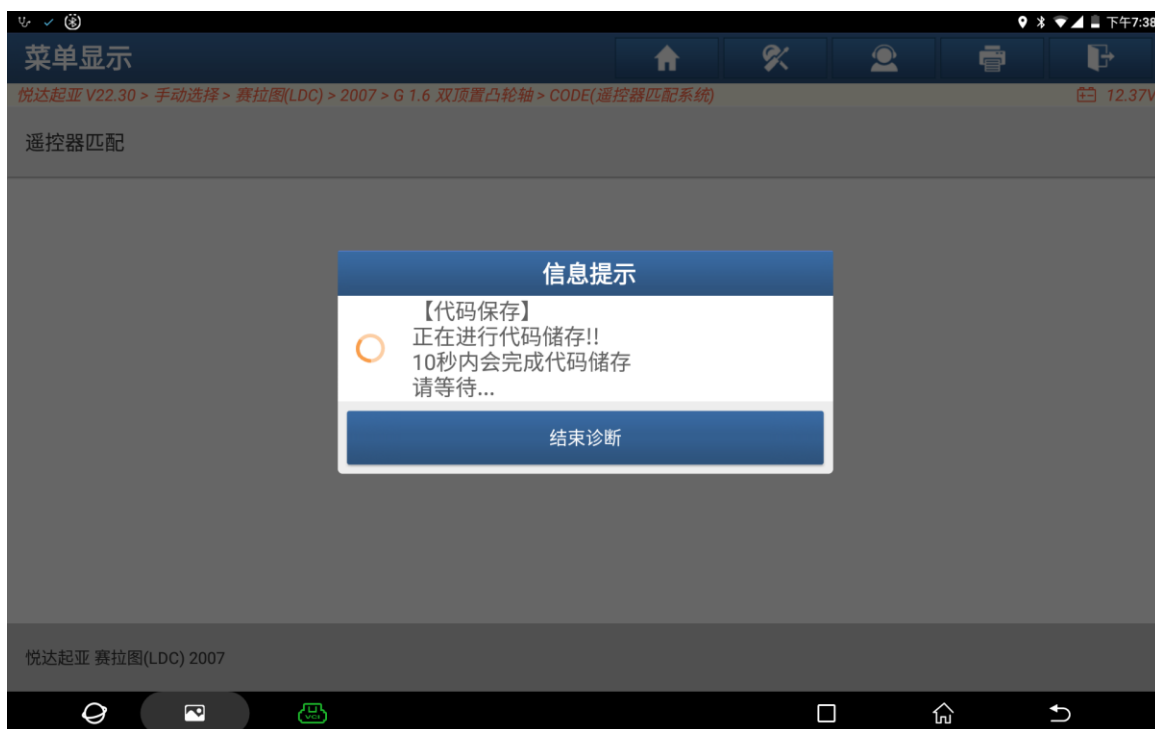
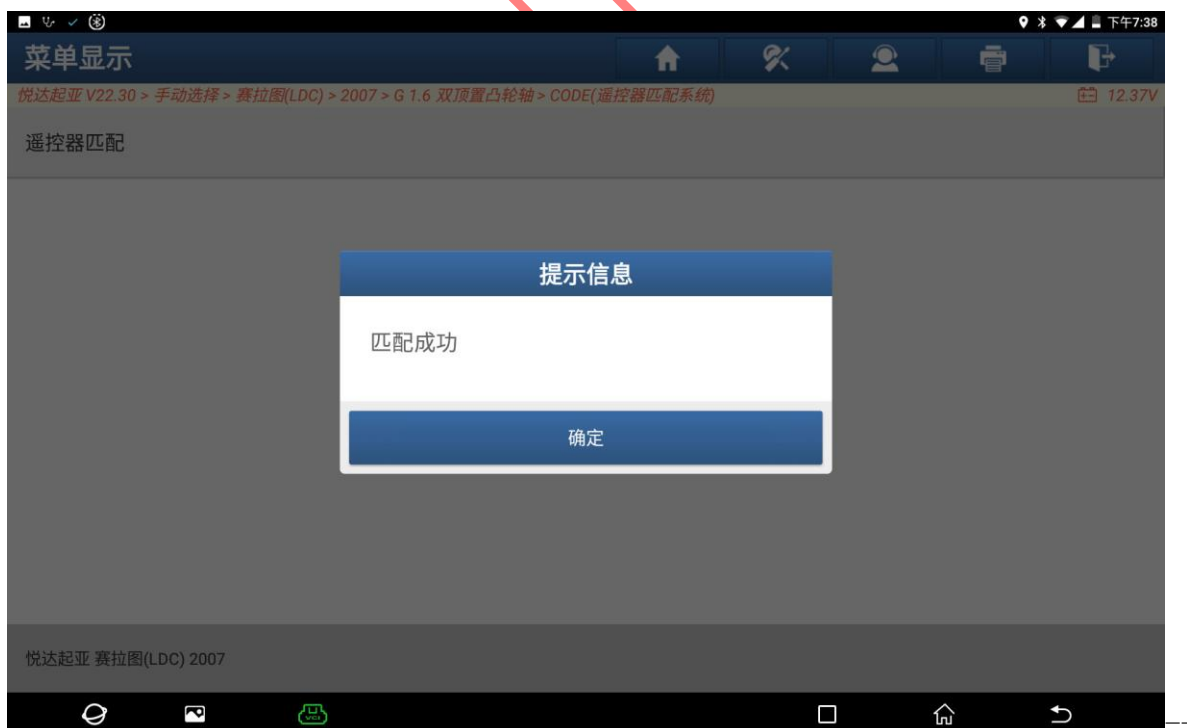

图 7

声明：

该文档内容归深圳市元征版权所有，任何个人和单位不经同意不得引用或转载。