

## 2020 年奥迪 Q2L 仪表提示检查到期故障消除

2020 年奥迪 Q2L 车辆 VIN 码: LJV2B2GA6L57\*\*\*\*\*

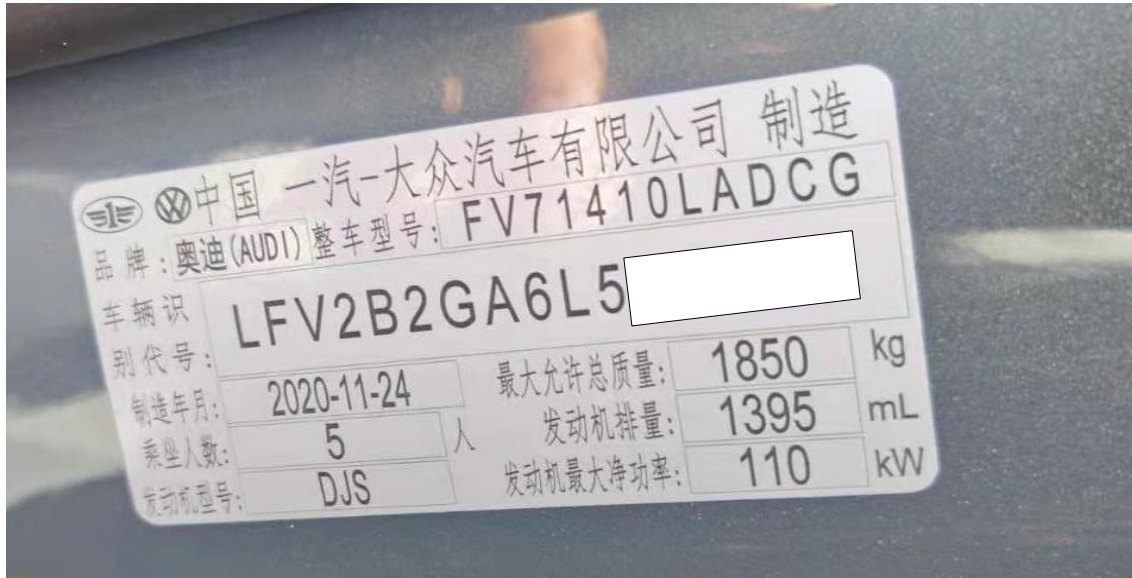

**功能作用:** 车辆保养维护到期, 需要重新检查维护会出现“检查到期”提示, 需要使用该功能重新复位

**支持产品:** 元征系列综合诊断设备

**测试产品:** X431-PADV

1. 2020 年奥迪 Q2L, 更换发动机机油, 执行保养灯复位后, 仪表依旧提示“保养到期”(如下图):



2. 选择【X431-PADV】设备，选择【奥迪】车型，连接进入选择【特殊功能】（如下图）；



3. 选择【保养归零】（如下图）；



## 4. 选择【车况检查复位】(如下图):



## 5. 提示“处理中，请等待” (如下图):

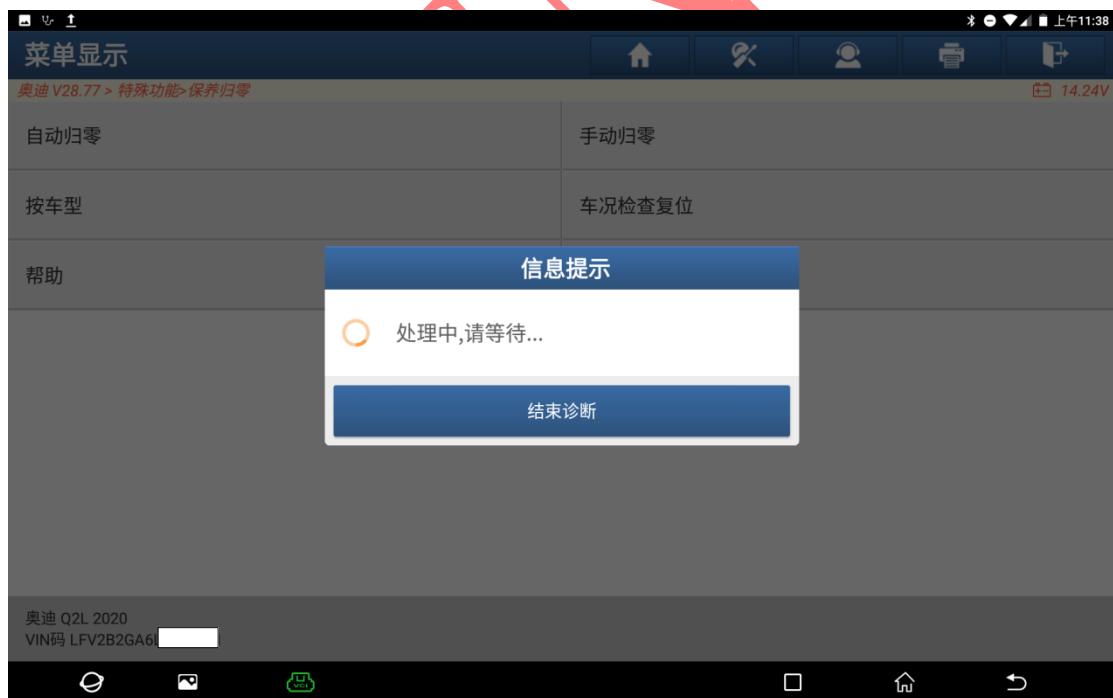

6. 提示“设置成功”，检查时间已归零，点“确定”（如下图）；



7. 重新查看仪表，车辆提示已消失，车辆恢复正常（如下图）。



## 声明:

该文档内容归深圳市元征版权所有，任何个人和单位不经同意不得引用或转载。