

2012 年玛莎拉蒂 GTS 保养灯归零

2012 年玛莎拉蒂 GTS 车辆 VIN 码: ZAMKL45E0C00*****

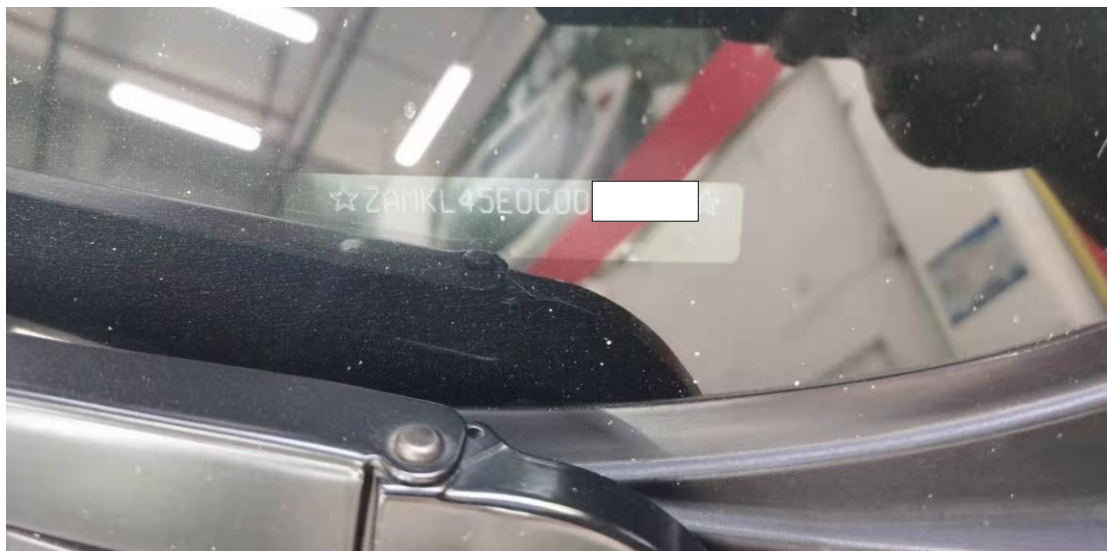

功能作用: 更换发动机机油后需使用该功能对保养灯进入重新复位归零, 执行该功能时需确保仪表盘显示的时间与当前保养的时间一致, 否则归零失败

支持产品: 元征系列综合诊断设备

测试产品: X431-PADV

1. 2012 年玛莎拉蒂 GTS, 更换机油后, 修理厂使用诊断设备执行保养归零, 多次尝试都失败, 仪表一直提示亮保养灯 (如下图);



2. 选择“X431-PADV”设备，连接进入后选择【GRANTURISMO/GTS】车型（如下图）；



3. 根据车型年份选择【MY2007-2017】（如下图）；

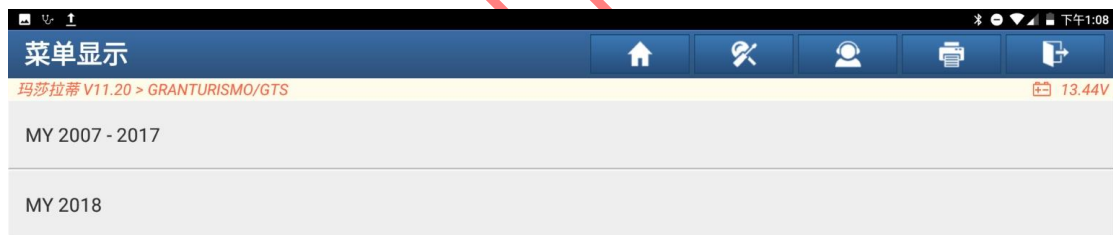

4. 选择【系统测试】(如下图);

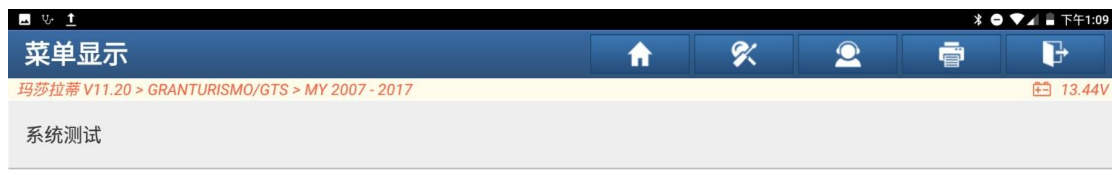

5. 选择“智能检测”扫描出系统(如下图);

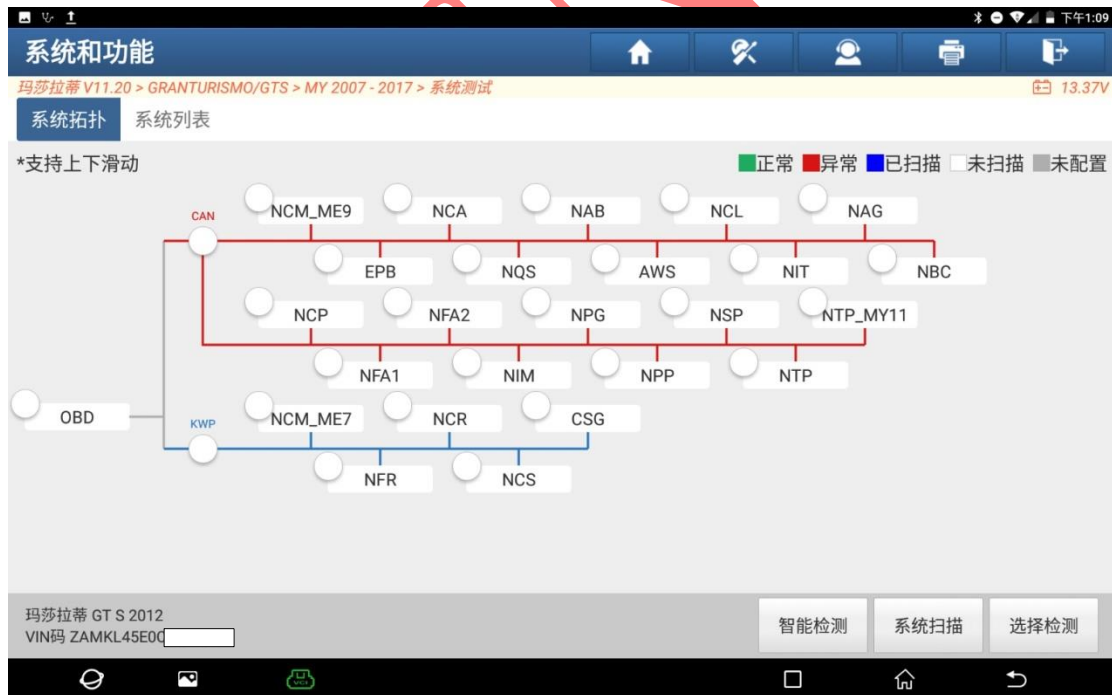

6. 选择【NQS(仪表盘)】(如下图);



7. 选择【特殊功能】(如下图);



8. 阅读提示，然后点“确定”（如下图）；

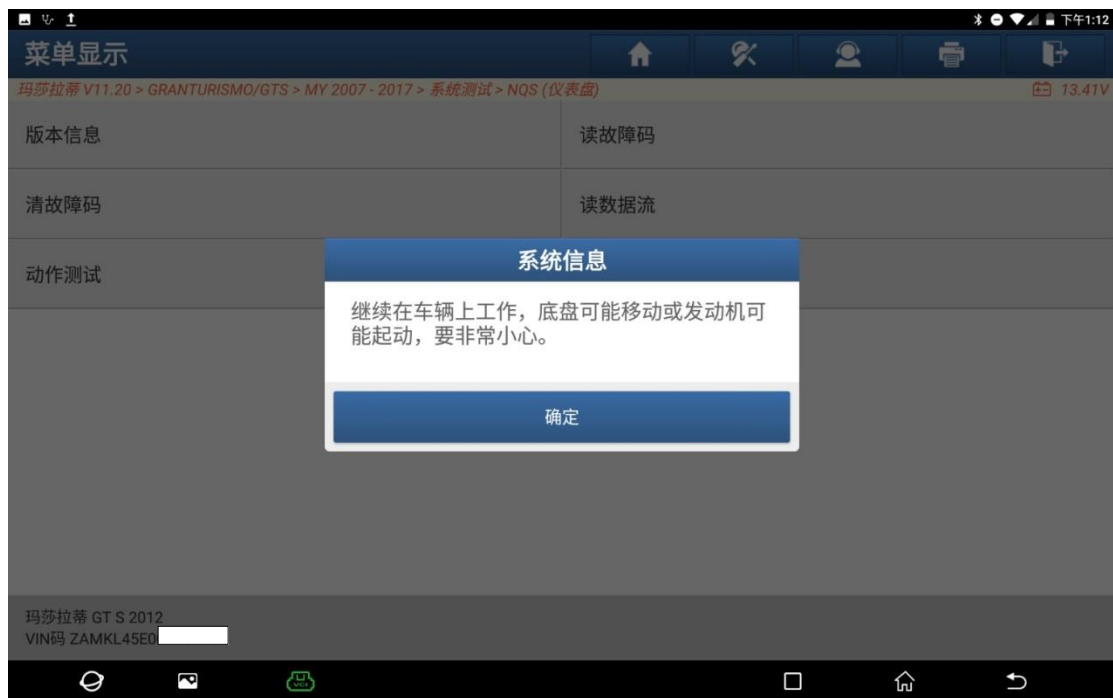

9. 选择【保养信息复位（保养灯归零）】（如下图）；

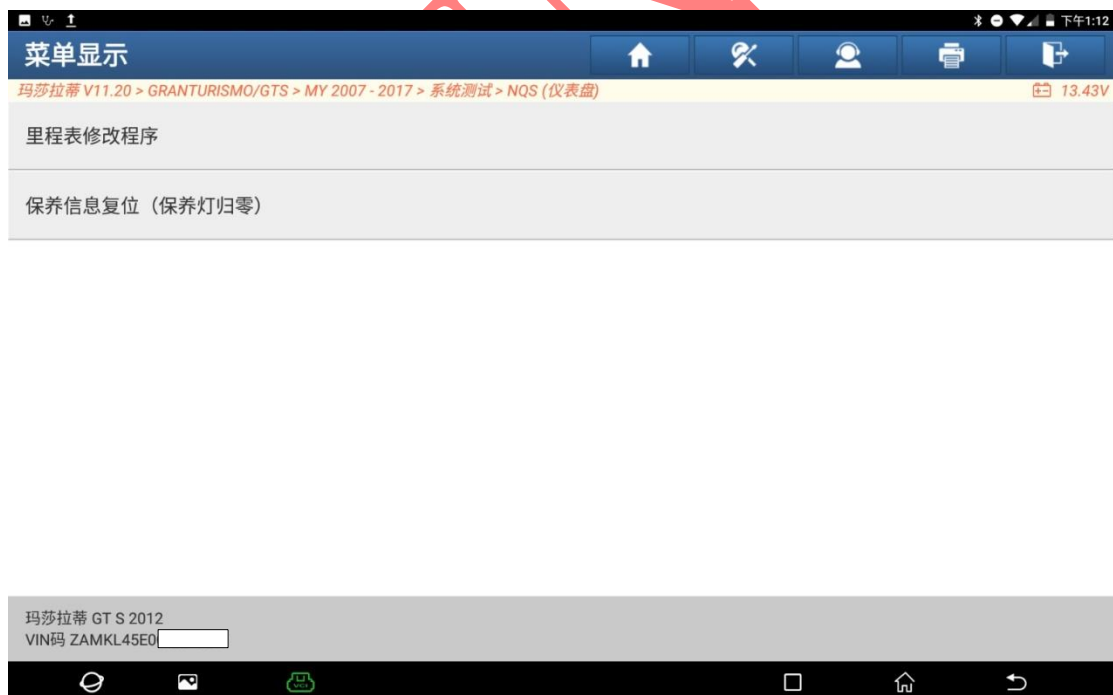

10. 提示“保养时间必须与仪表盘上显示的时间一致”，然后点“确定”(如下图)；



11. 提示“程序未完成”(如下图)；

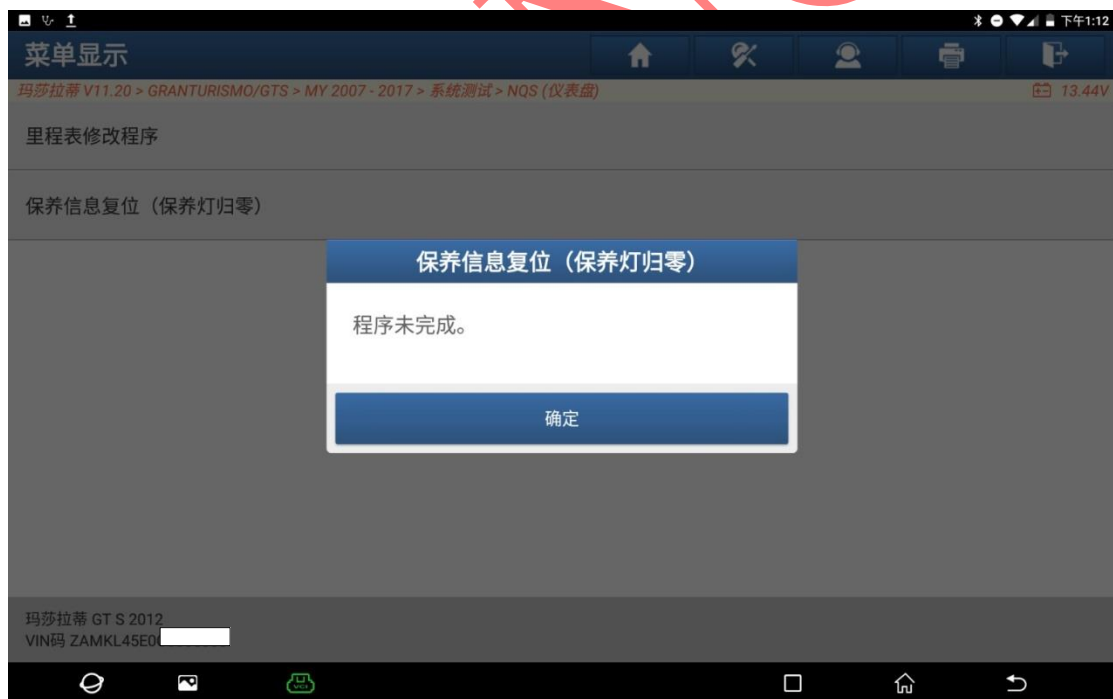

12. 经检查,发现仪表盘显示的时间与当前时间不一致,导致复位失败(如下图)；



13. 从中控台“MENU” 按键进入，选择“车辆设置”，选择“Set date and time”选项进入更改时间（如下图）；



14. 更改时间后，重新执行【保养信息复位】，提示“程序已完成”（如下图）；

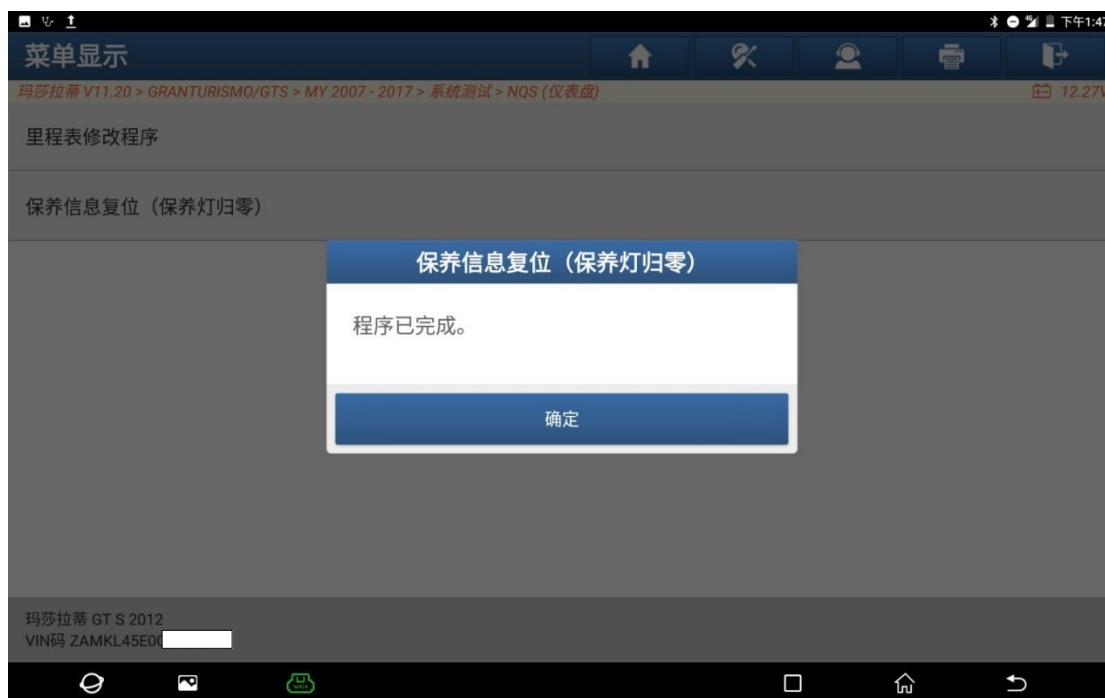

15. 重新查看仪表，保养提示灯消失，保养复位完成（如下图）。



声明：

该文档内容归深圳市元征版权所有，任何个人和单位不经同意不得引用或转载。