

2014 年宝马 X5 空调风门马达校准

2014 年宝马 X5 车辆 VIN 码: 5UXKR0C54E0K*****

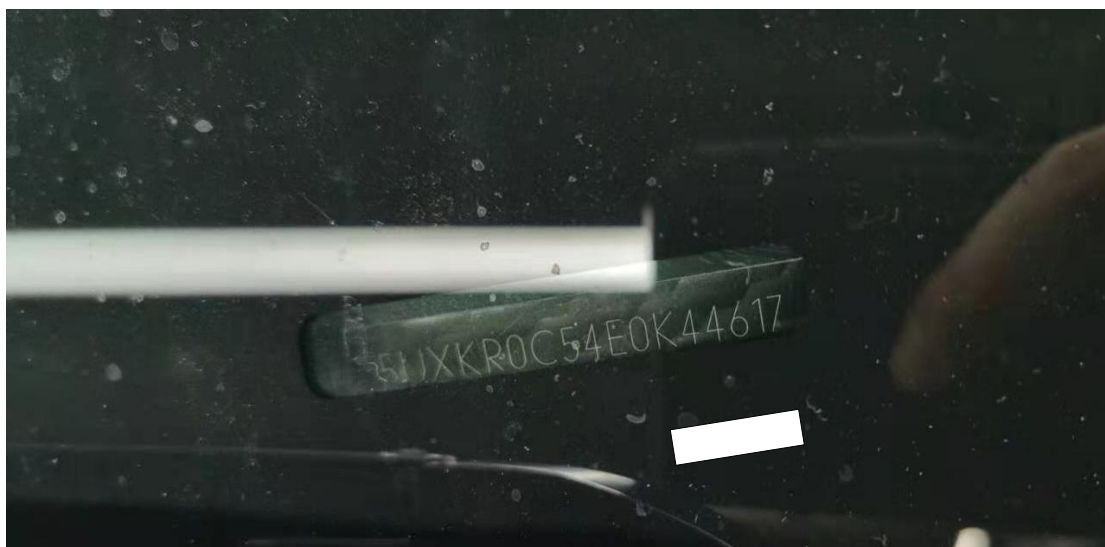

功能作用: 更换空调风门马达后需使用该功能对马达进行校准, 使空调控制单元能够正常接收风门马达信号

支持产品: 元征系列综合诊断设备

测试产品: X431-PADV

1. 选择“X431-PADV”设备, 连接进入后选择【自动搜索】(如下图):



宝马 X5 xDrive35i 2014

VIN码 5UXKR0C54E0K

2. 选择【智能检测】扫描系统（如下图）；

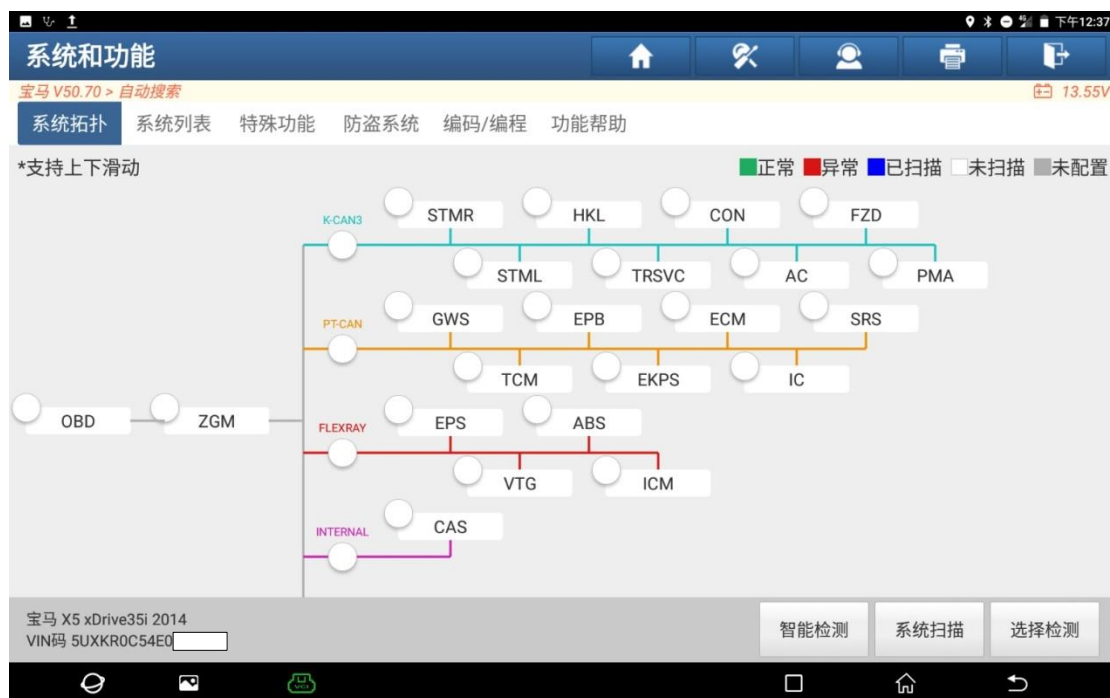

3. 选择【AC(空调系统-IHKA)】（如下图）；



4. 选择【特殊功能】(如下图):



5. 选择【执行阀门马达标定运行】(如下图):

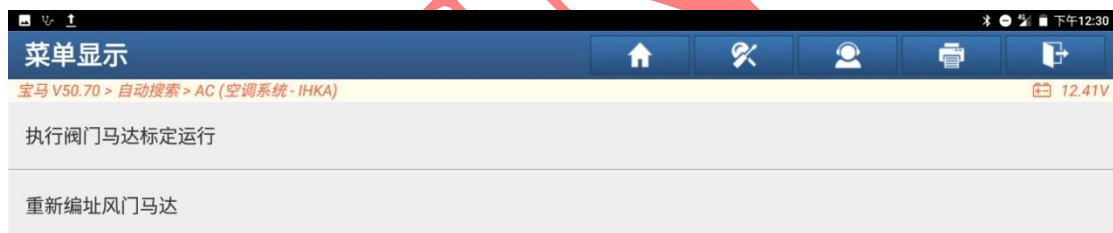

6. 阅读提示后，点“确定”（如下图）；



7. 提示“校准运行正在进行”（如下图）；



8. 校准成功后提示“风门马达校准成功运行”，点“确定”结束校准（如下图）。

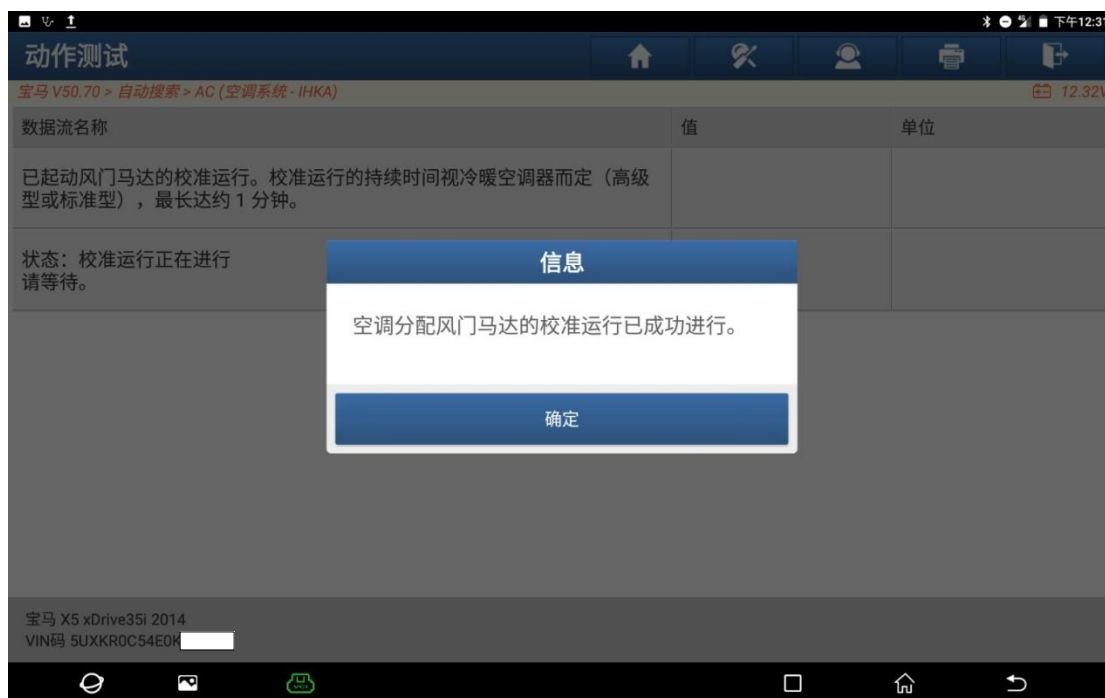

声明:

该文档内容归深圳市元征版权所有，任何个人和单位不经同意不得引用或转载。