

英菲尼迪 QX50 胎压传感器 ID 注册

功能说明： 更换胎压监测模块或胎压传感器后，需要做 ID 注册功能。

实测车型： 2019 年英菲尼迪 QX50，VIN 为：LGBW2PE47KD15****，如下图：

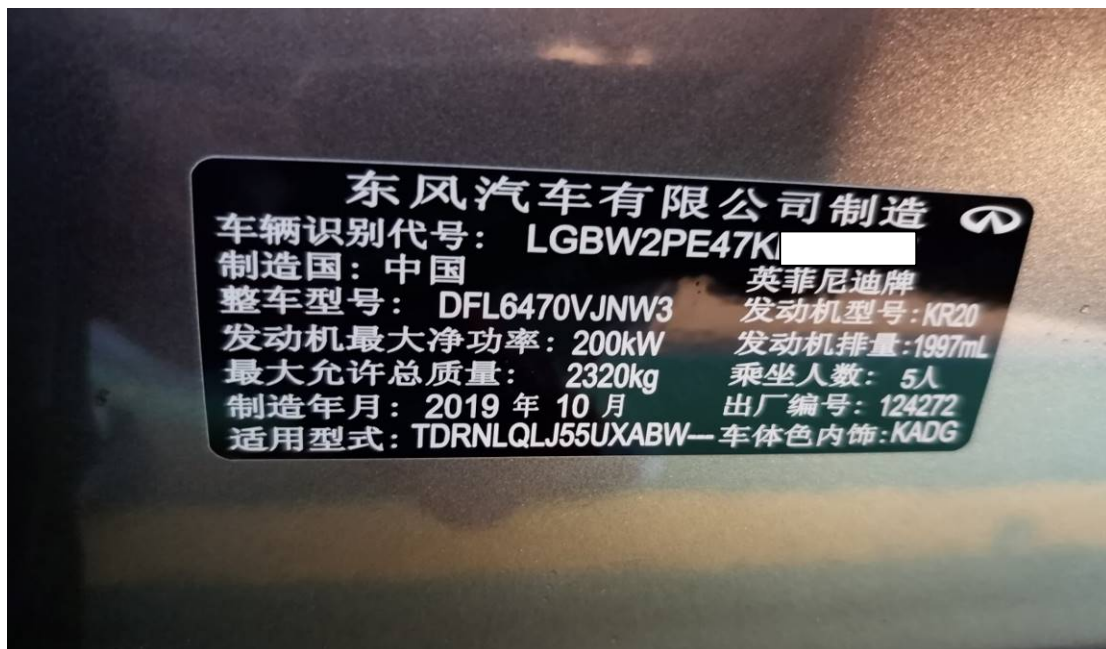
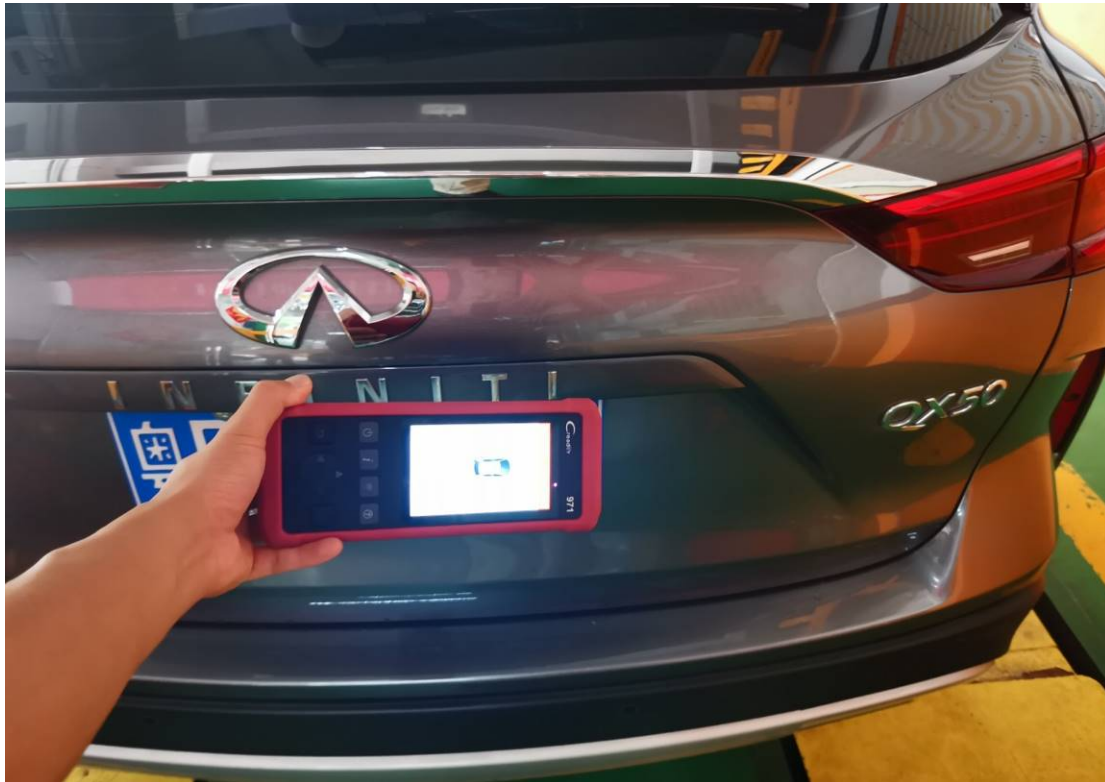

故障描述:

每个轮胎压值显示“---”，如下图:



操作指引:

1). 胎压监测 (TPMS) 系统故障码为: C1769-00 配置设定。如图 1:



图 1

2). 选择“特殊功能”，如图 2:



图 2

3). 选择“ID 注册”，如图 3:



图 3

4). 需要使用 ID 注册设备，例如元征 CR971。点“确定”，如图 4:



图 4

5). 点“开始”，如图 5:

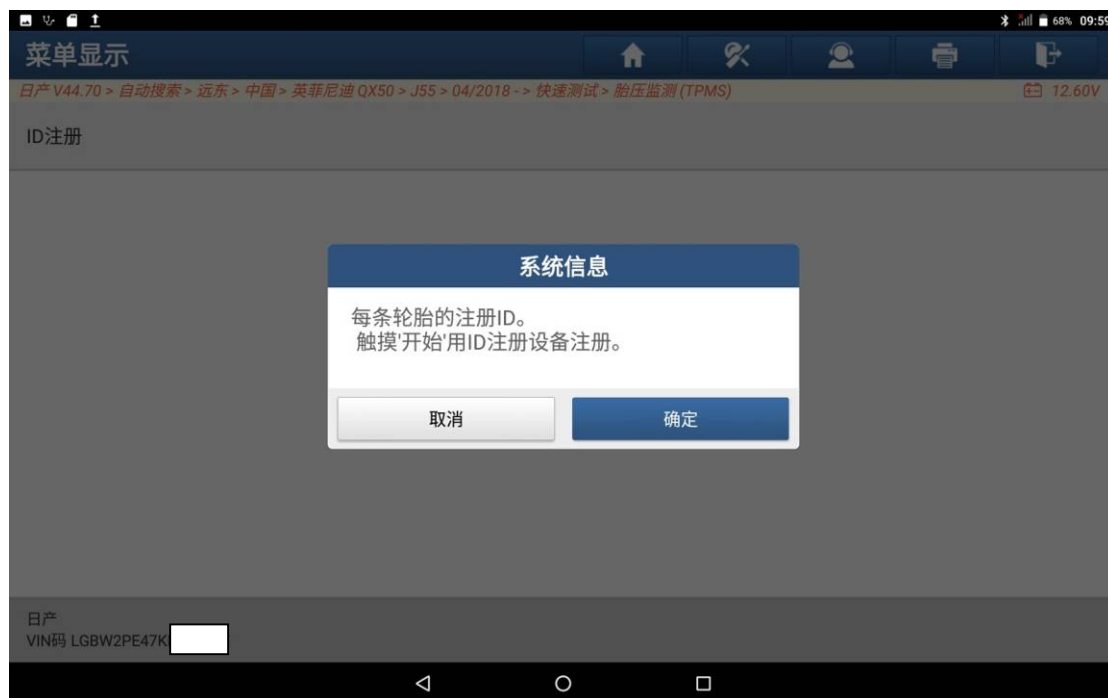

图 5

6). 点“确定”，如图 6:



图 6

7). 用元征 CR971 激活左前轮，如图 7:



图 7

8). 左前 ID 注册完成，如图 8:

ID注册	
日产 V44.70 > 自动搜索 > 远东 > 中国 > 英菲尼迪 QX50 > J55 > 04/2018 -> 快速测试 > 胎压监测 (TPMS) 12.52V	
项目	ID 注册状态
ID 注册	运行
ID 注册 前左	完成
ID 注册 前右	未完成
ID 注册 后右	未完成
ID 注册 后左	未完成
开始	
日产 VIN码 LGBW2PE47K <input type="text"/>	

图 8

9). 用元征 CR971 激活右前轮，如图 9:



图 9

10). 右前 ID 注册完成, 如图 10:

ID注册	
日产 V44.70 > 自动搜索 > 远东 > 中国 > 英菲尼迪 QX50 > J55 > 04/2018 -> 快速测试 > 胎压监测 (TPMS) 12.25V	
项目	ID 注册状态
ID注册	运行
ID 注册 前左	完成
ID 注册 前右	完成
ID 注册 后右	未完成
ID 注册 后左	未完成
开始	
日产 VIN码 LGBW2PE47K[]	

图 10

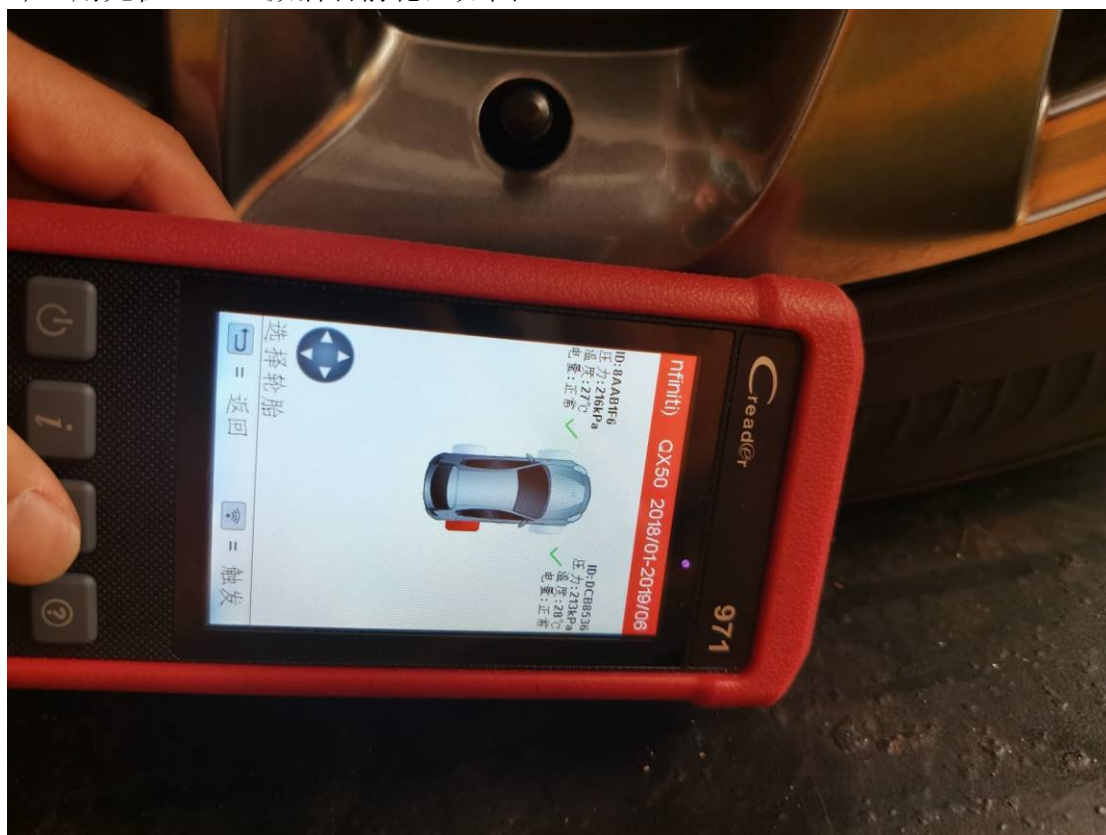
11). 用元征 CR971 激活右后轮, 如图 11:



图 11

12). 右后 ID 注册完成, 如图 12:

ID注册	
日产 V44.70 > 自动搜索 > 远东 > 中国 > 英菲尼迪 QX50 > J55 > 04/2018 -> 快速测试 > 胎压监测 (TPMS) 12.61V	
项目	ID 注册状态
ID 注册	运行
ID 注册 前左	完成
ID 注册 前右	完成
ID 注册 后右	完成
ID 注册 后左	未完成
开始	
日产 VIN码 LGBW2PE47KD <input type="text"/>	

图 12

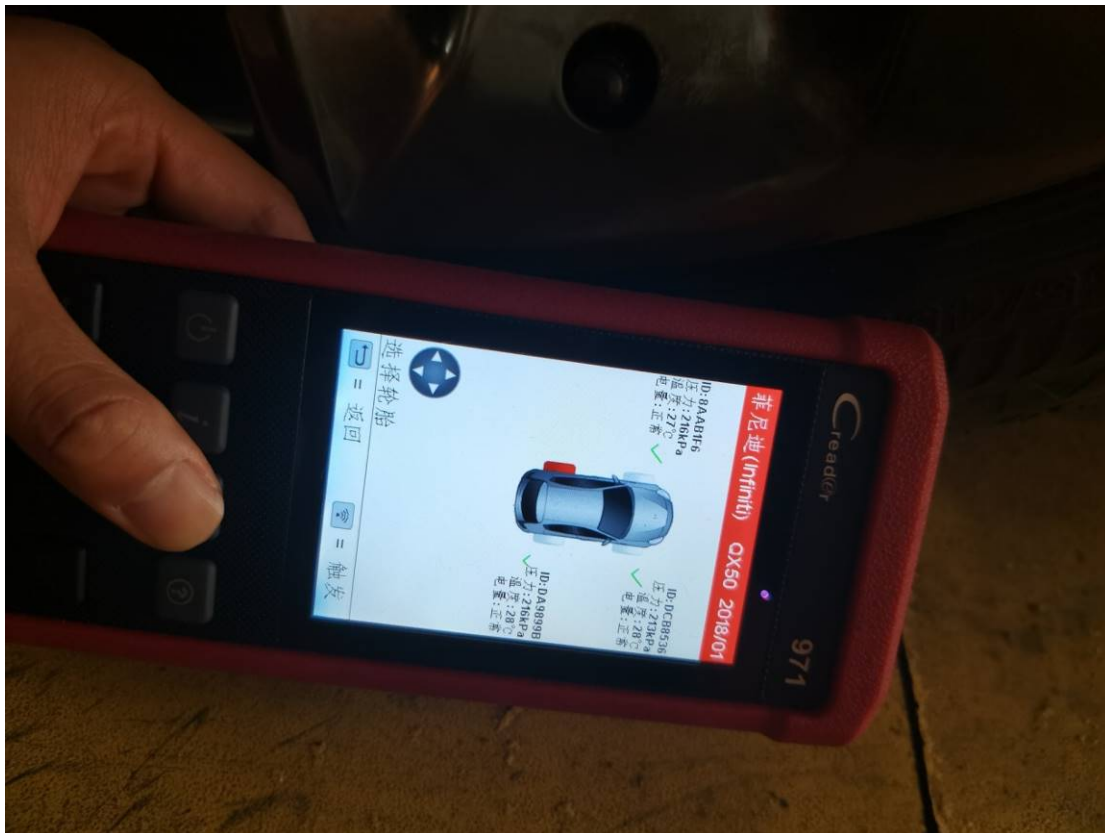
13). 用元征 CR971 激活左后轮, 如图 13:



图 13

14). 注册完成，点“确定”，如图 14:

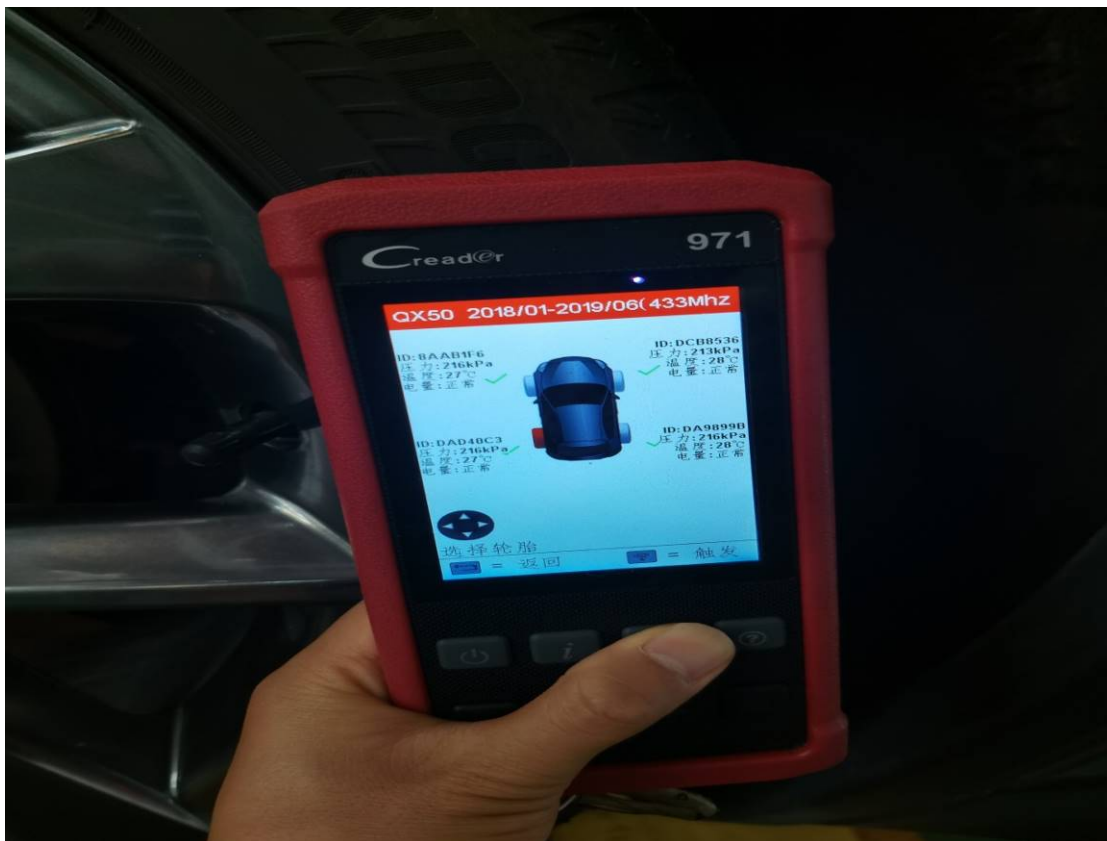

图 14

15). 胎压监测 (TPMS) 系统无故障码，如图 15:



图 15

16). 仪表显示每个轮的胎压值，如图 16:

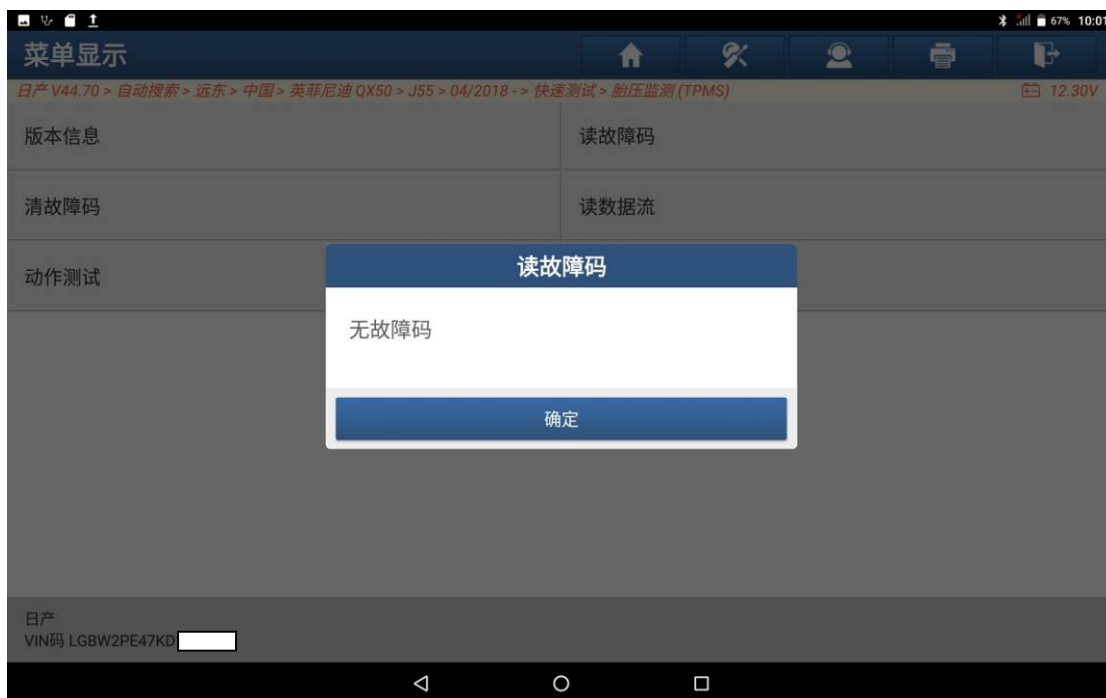

图 16

声明:

该文档内容归深圳市元征科技股份有限公司版权所有，任何个人和单位不经同意不得引用或转载。