

2014 索纳塔 8 节气门复位方法

功能说明： 2014 索纳塔清洗节气门后怠速不稳，需要做节气门匹配。

实测车型： 2014 年索纳塔 VIN 为:LBEYFAKB2EY28****，如下图：

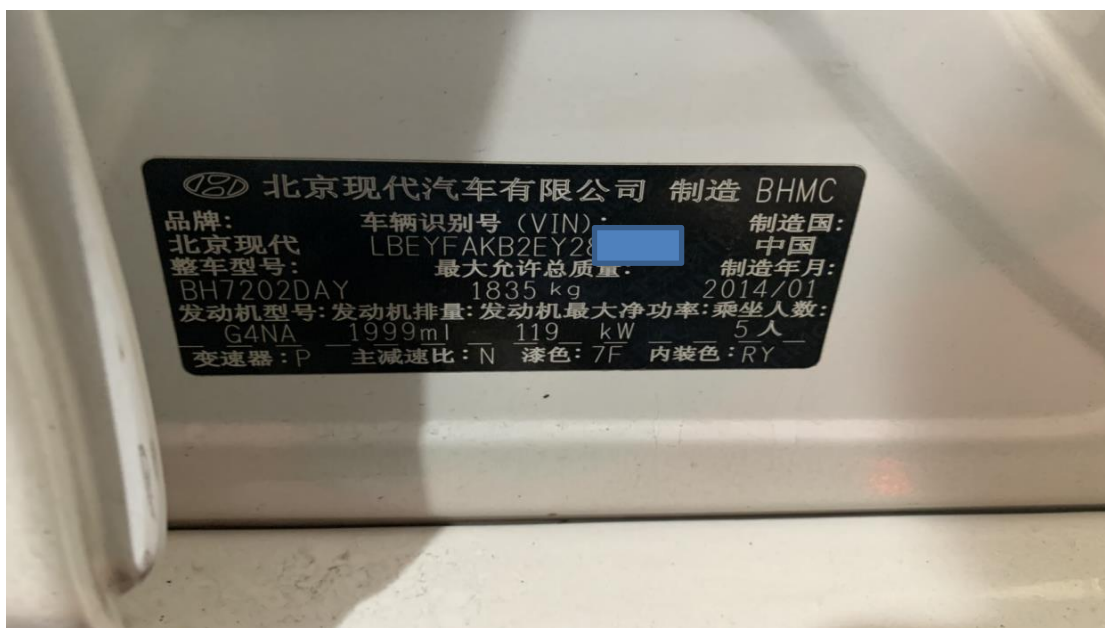

操作指引：

1. 打开 431 诊断软件，选择传统诊断如图 1：



图 1

2. 在左上方搜索栏输入车辆品牌字母或文字搜索车辆 APK 并点击进入。如图 2 图 3:



图 2



图 3

3. 点击确定进入后系统自动读取 VIN 码并点击确定自动识别具体车型。如图 4 图



图 4

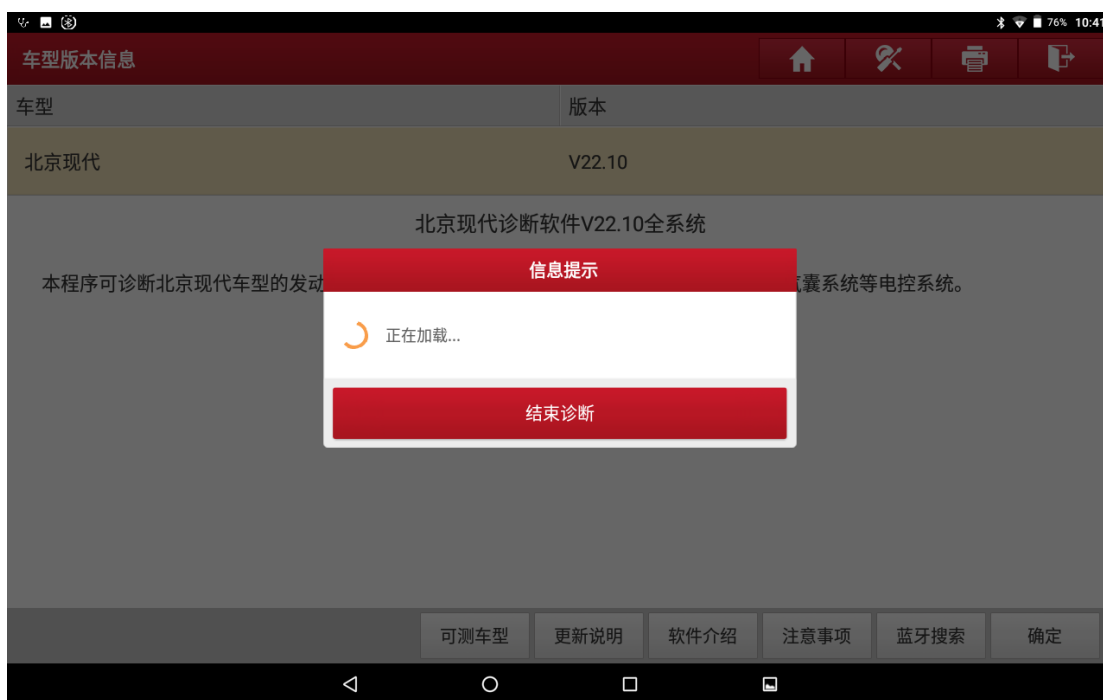

图 5

4. 进入后点击系统选择，并选择“ECU（发动机控制模块）”。如图6 图7：

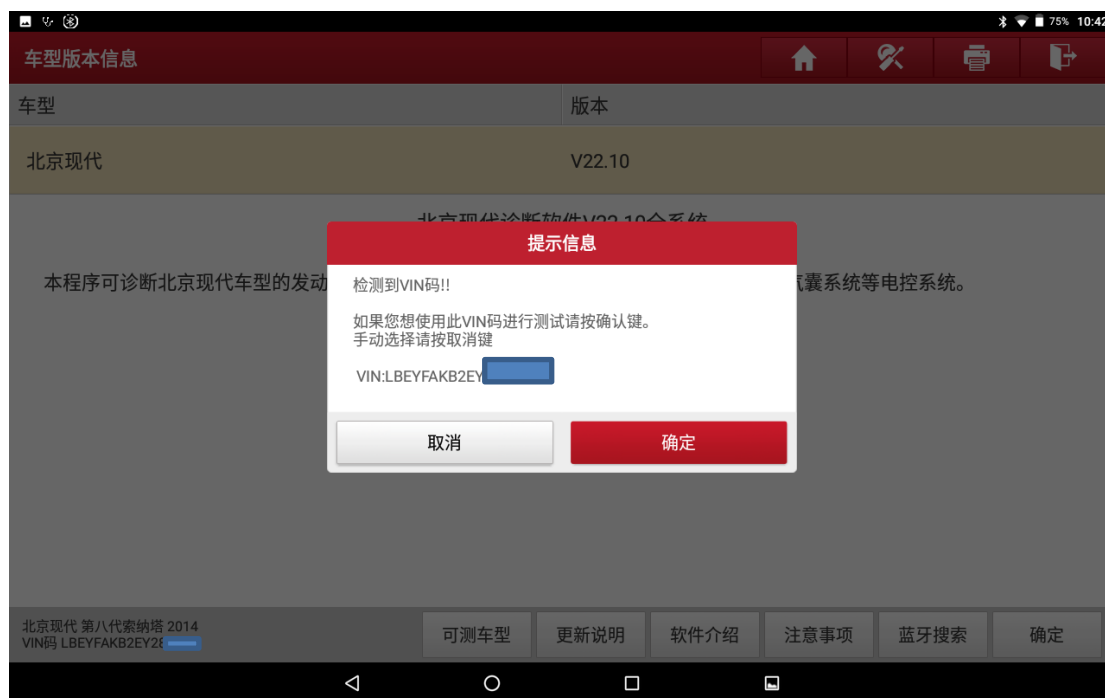

图 6



图 7

5. 点击选择特殊功能。如图 8:

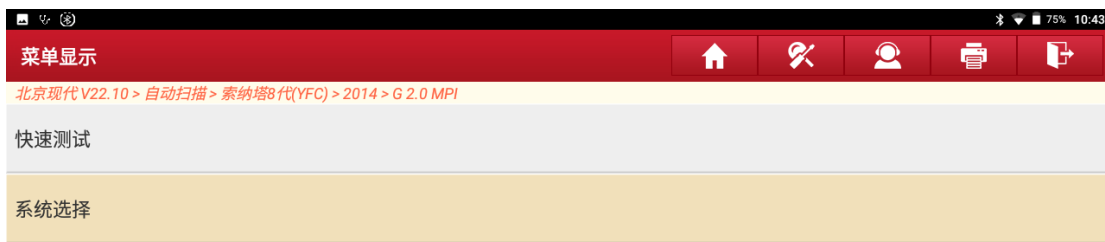

图 8

6. 进入后点击选择“自适应重置（节气门匹配）”，该功能需要满足 1. 点火开关 ON 2. 发动机 OFF，2 个条件才能成功执行，如图 9:



图 9

7. 按照提示条件满足后，然后点击确定。如图 10:

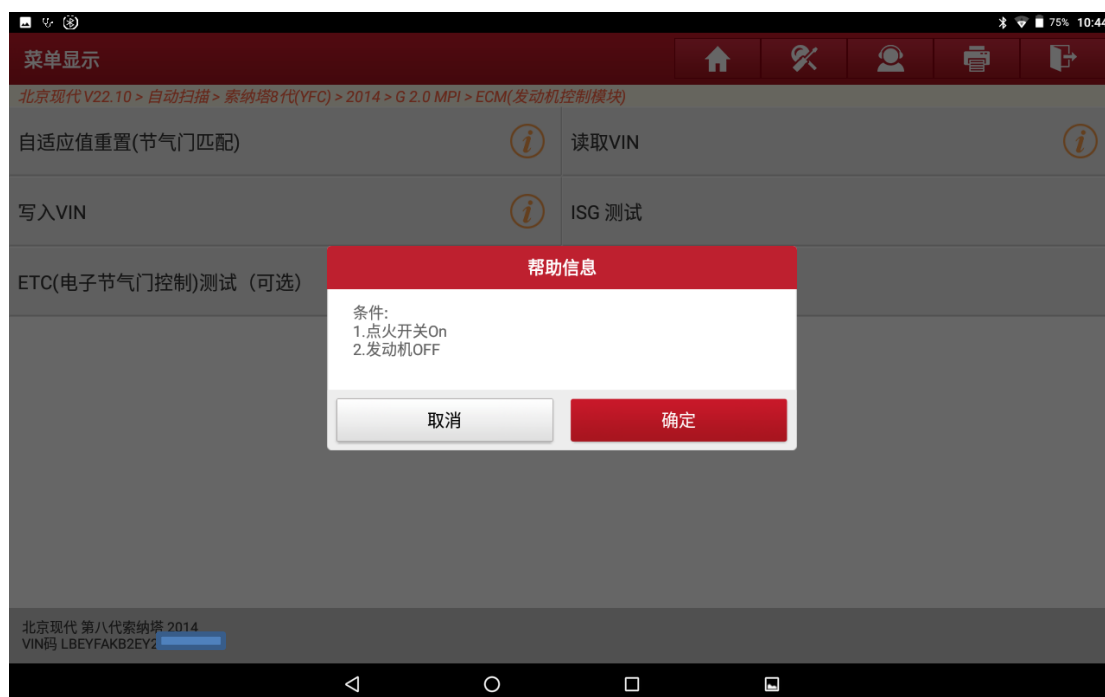

图 10

8. 电脑显示功能执行完成。点击确定结束。如图 11:

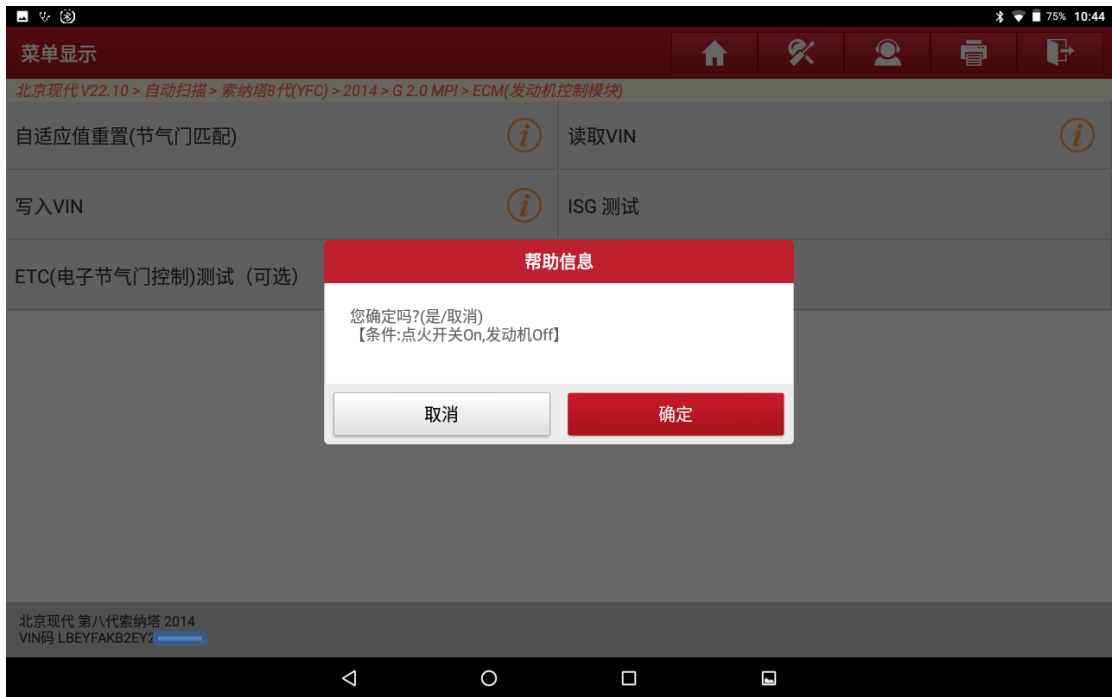

图 11

9. 着车后查看汽车仪表盘，怠速稳定，节气门清洗功能成功。如图 12

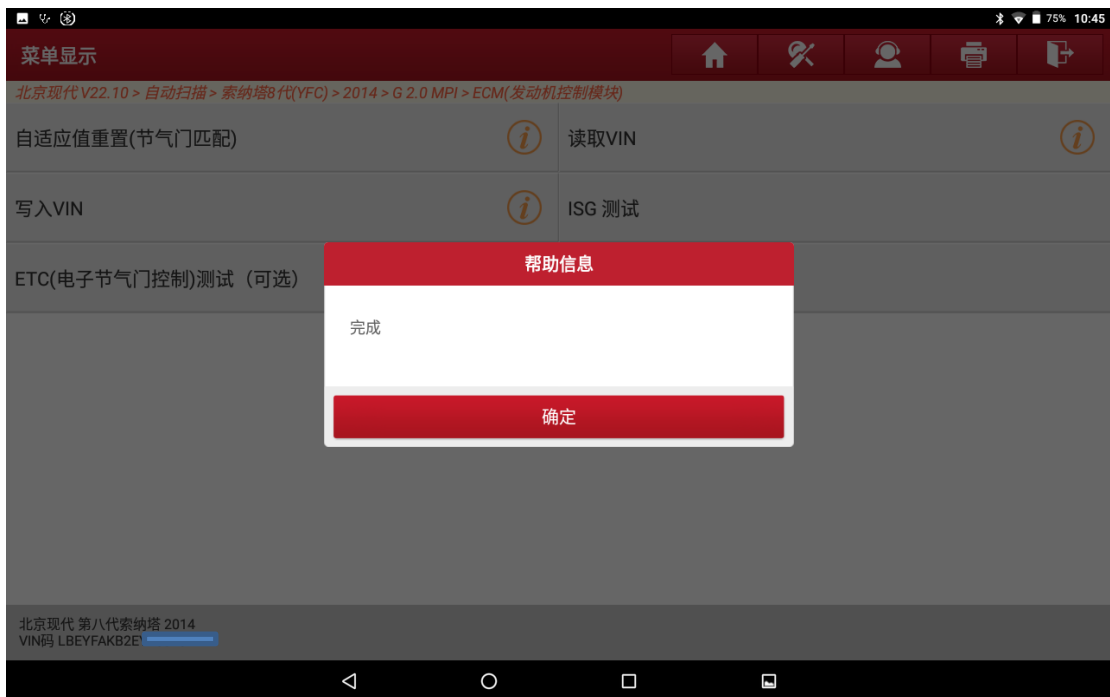

图 12

声明:

该文档内容归深圳市元征科技股份有限公司版权所有,任何个人和单位不经同意不得引用或转载。