

吉普自由光后刹车片更换方法

功能说明： 吉普自由光，配备电子手刹系统，更换后刹车片，需要使用此功能。

实测车型： 2016年吉普自由光，VIN为：LWVCAF64GA11****，如下图：

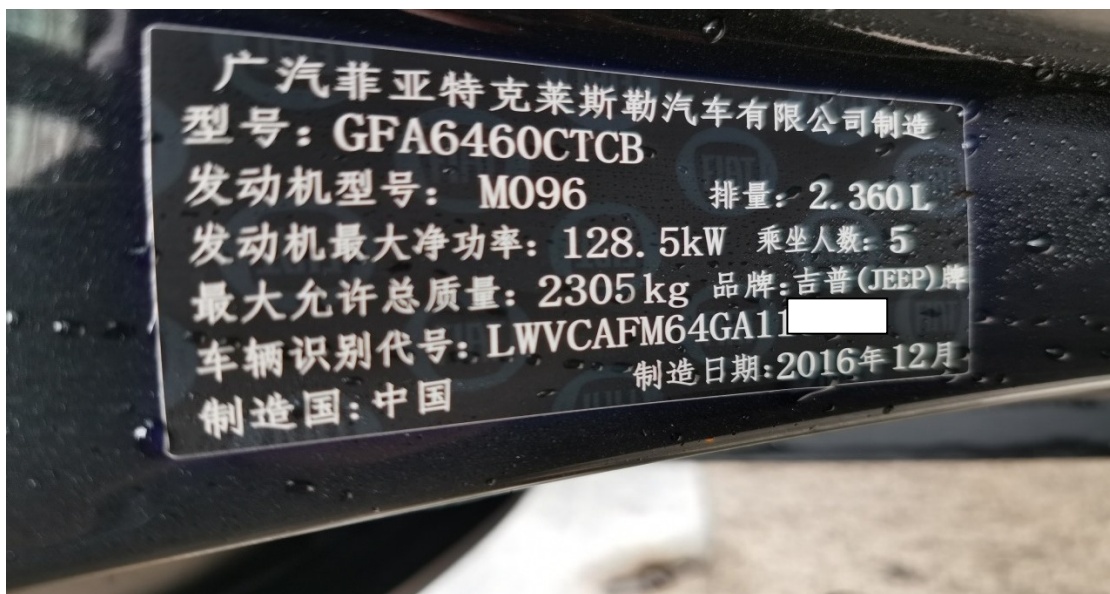

操作指引:

1). 选择“EPB（电子驻车）”系统，如图 1:



图 1

2). 选择“特殊功能”，如图 2:



图 2

3). 选择“维修程序”，如图 3:



图 3

4). 执行此功能可能改变车辆的状态，请谨慎执行！点“确定”，如图 4:

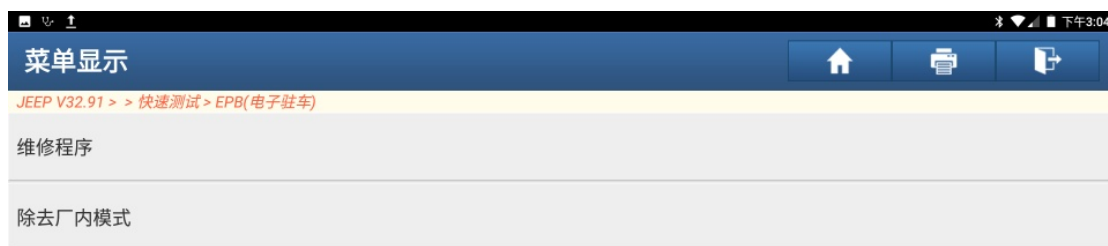

图 4

5). 维修程序可以执行如下功能，点“确定”，如图 5:



图 5

6). 按下手刹开关，松手刹。左右驻车制动状态的数据流:制动已释放。如如 6:

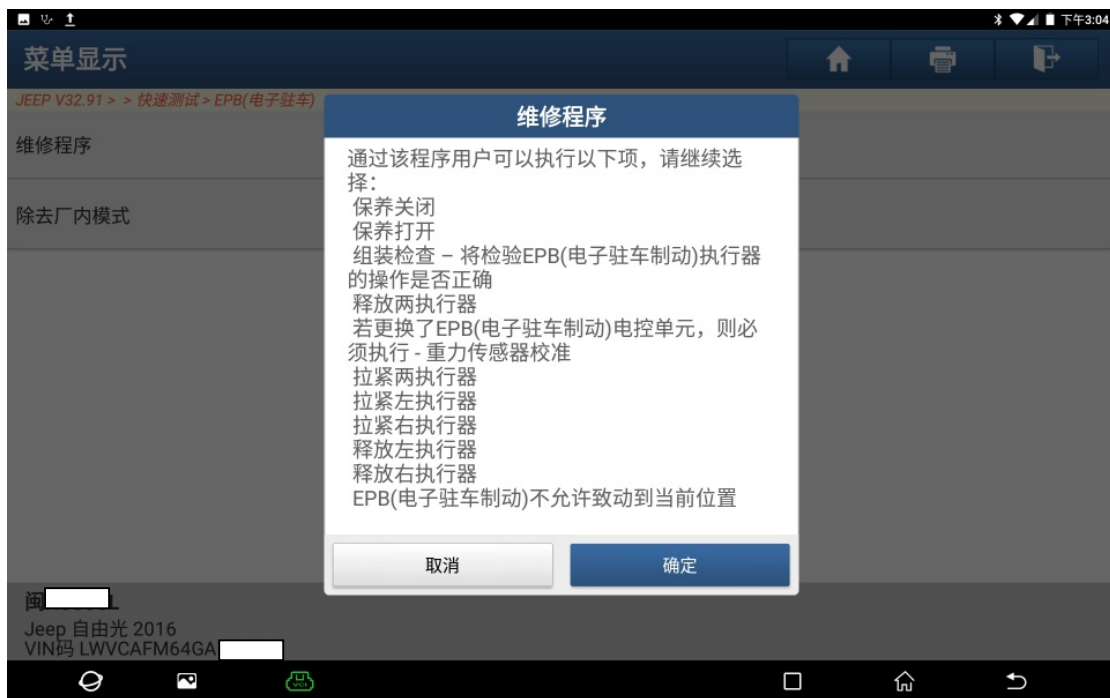

图 6

7). 选择“维修保养打开（准备换刹车片）”，如图 7：



图 7

8). 可以听到刹车分泵电机工作的声音，功能已成功执行，点“确定”，如图 8：



图 8

9). 换好新刹车片后, 选择“维修程序”, 如图 9:



图 9

10). 执行此功能可能改变车辆的状态, 请谨慎执行! 点“确定”, 如图 10:

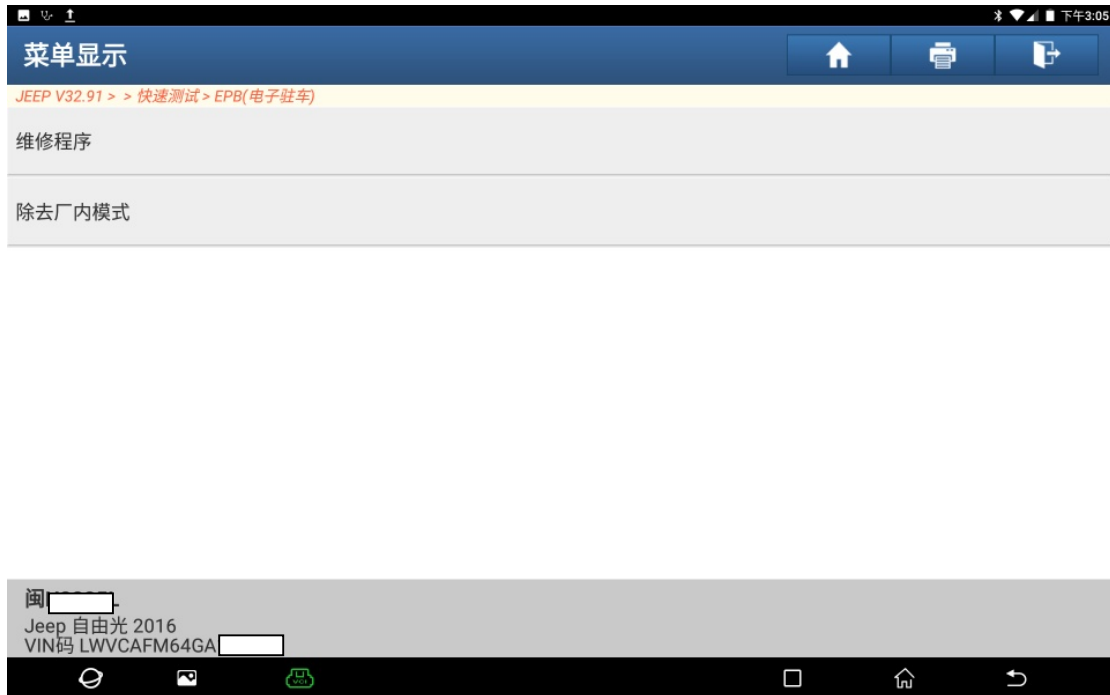

图 10

11). 维修程序可以执行如下功能，点“确定”，如图 11：

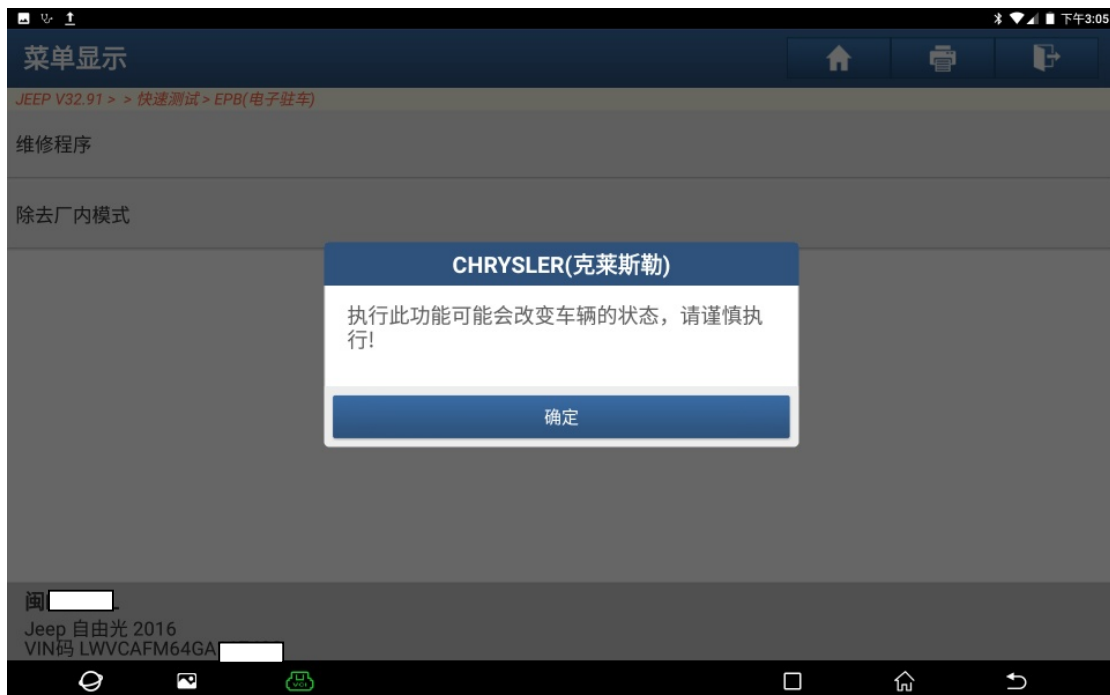

图 11

12). 左右驻车制动状态的数据流：制动完全释放（制动垫更换位置）。如图 12：

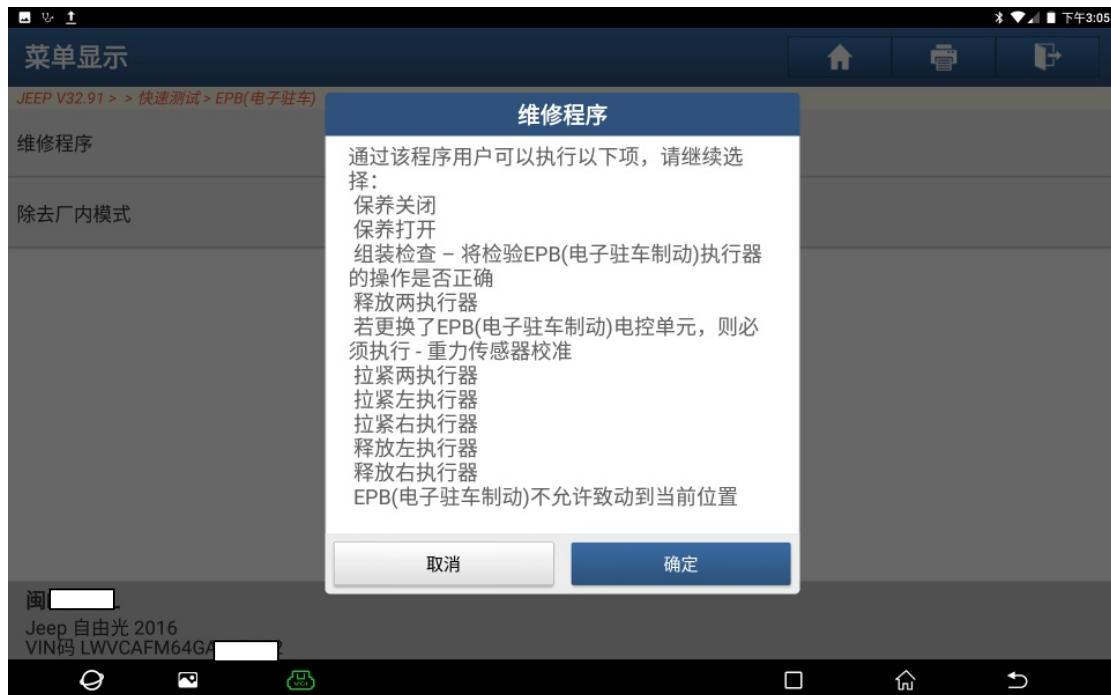

图 12

13). 选择“维修保养关闭（更换刹车片后执行的功能）”，如图 13:



图 13

14). 可以听到刹车分泵电机工作的声音，功能已成功执行，点“确定”，如图 14:



图 14

声明:

该文档内容归深圳市元征科技股份有限公司版权所有，任何个人和单位未经同意不得引用或转载。

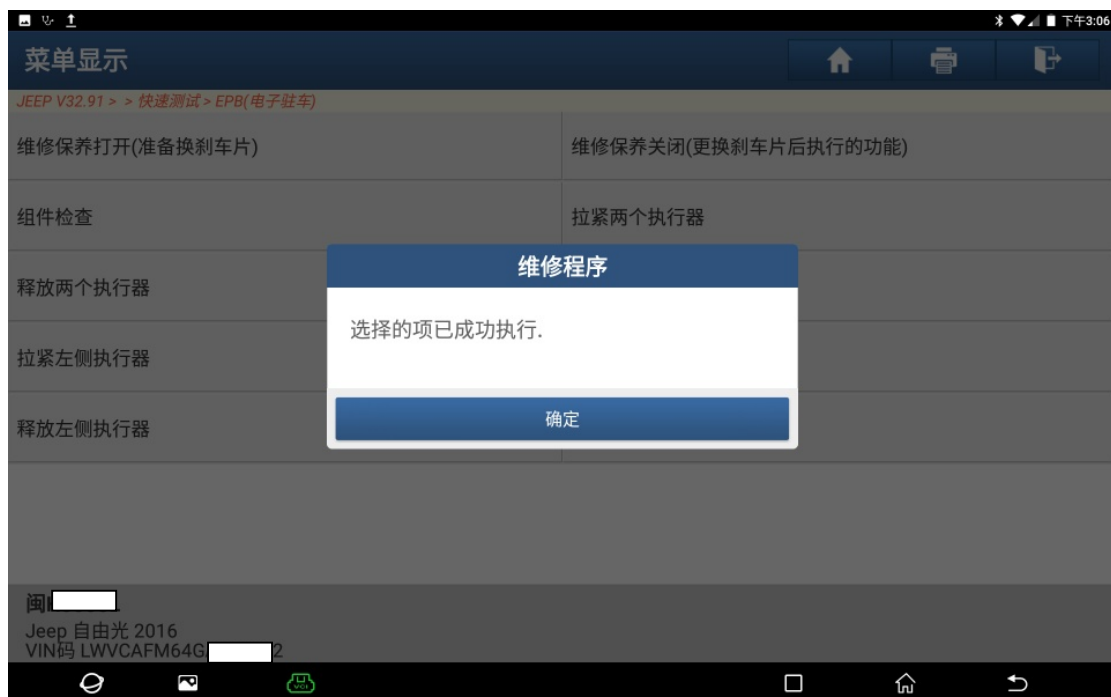