

# 2017 年上汽荣威空调执行器马达校准

**功能说明：** 维修空调更换执行器马达后需执行此功能进行校准。

**实测车型：** 2017 年荣威 ERX5 车辆 VIN 码：LSJA24793HS23\*\*\*\*，如下图：

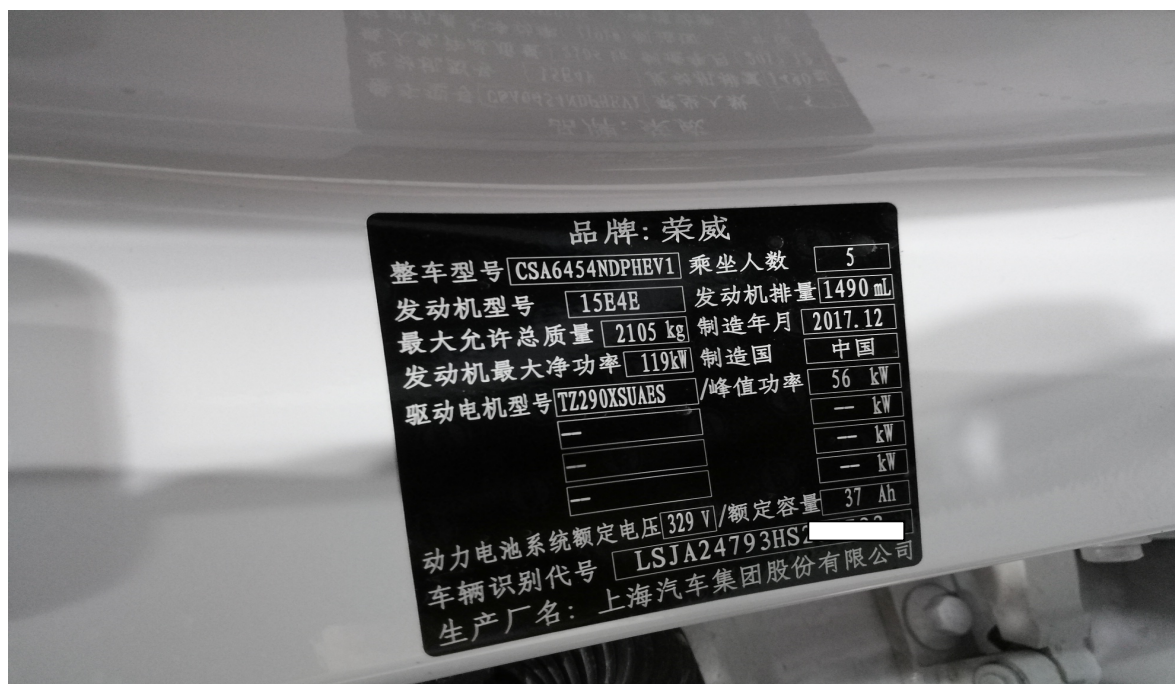

## 操作指引：

- 1、使用“X431”设备，选择“上汽荣威”车型，进入后选择“快速测试”扫描出全车系统（如下图）；

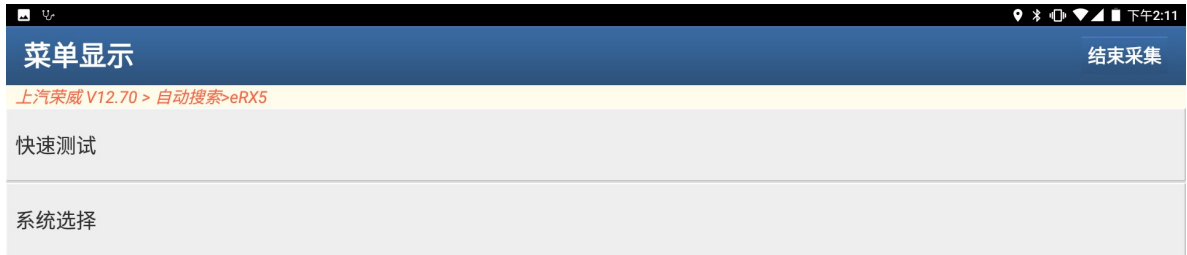

- 2、选择“空调控制模块”（如下图）；



3、选择“特殊功能”（如下图）；



4、选择“ATC 电机标定”（如下图）；

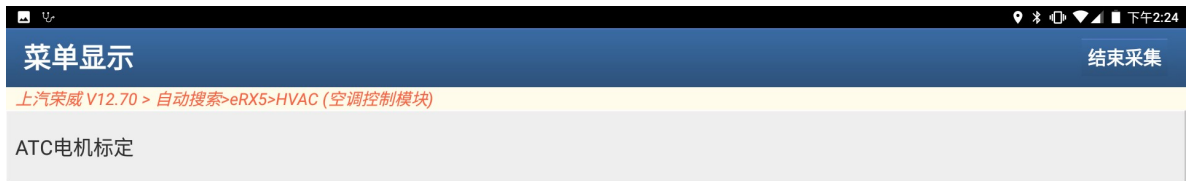

5、点“确定”（如下图）；

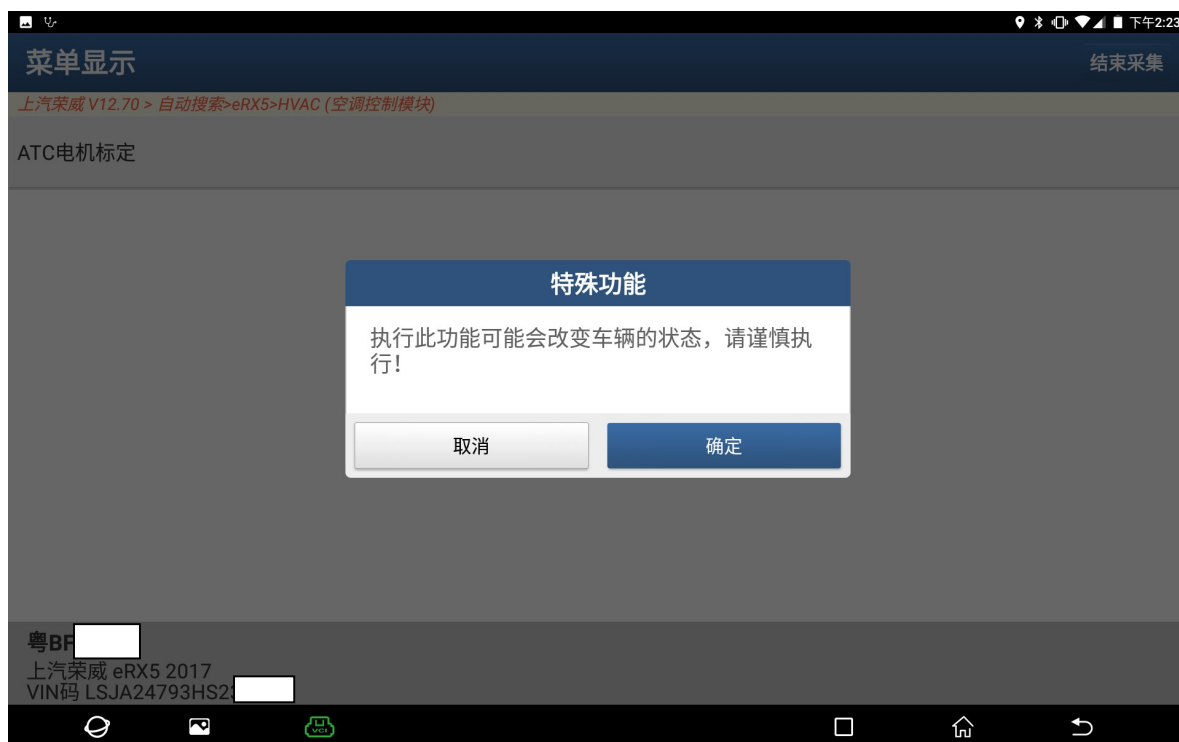

6、满足条件“打开点火开关，发动机关闭，空调打开”，然后点“确定”（如下图）；



7、点“是”执行下一步（如下图）；



8、提示“正在与车辆通信，请稍后”（如下图）；

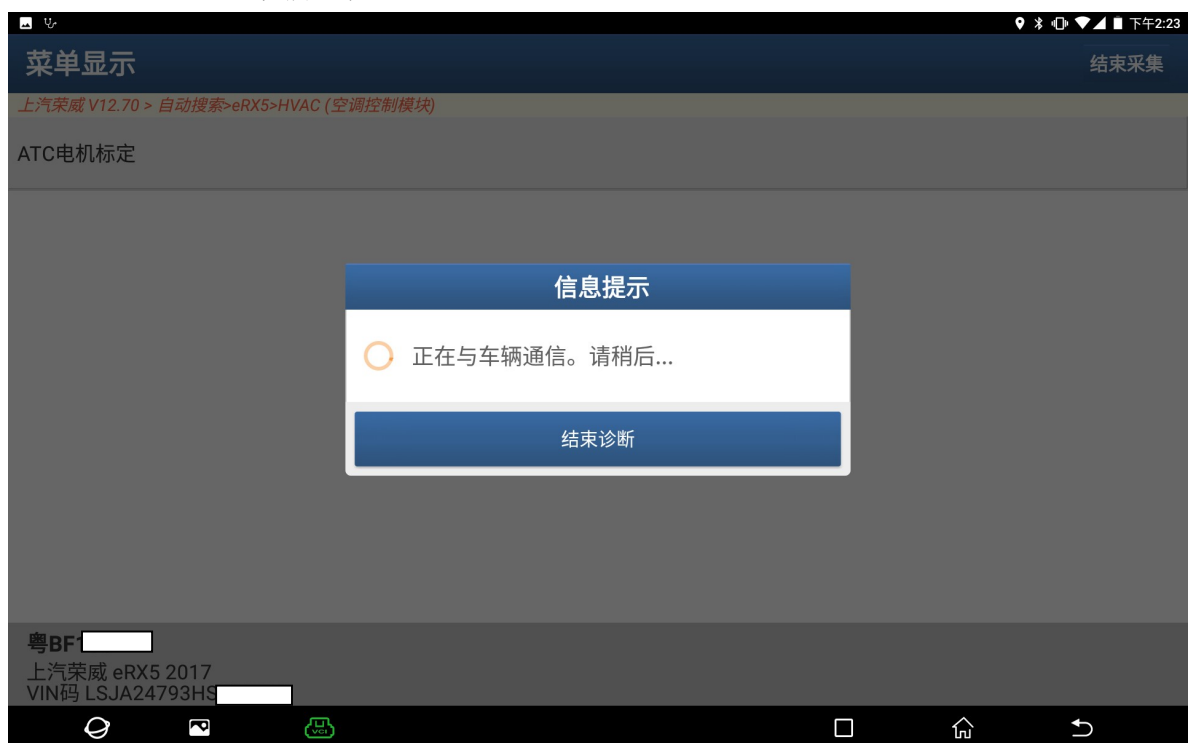

9、等待一段时间后提示电机正确运行中，点“确定”标定结束（如下图）。

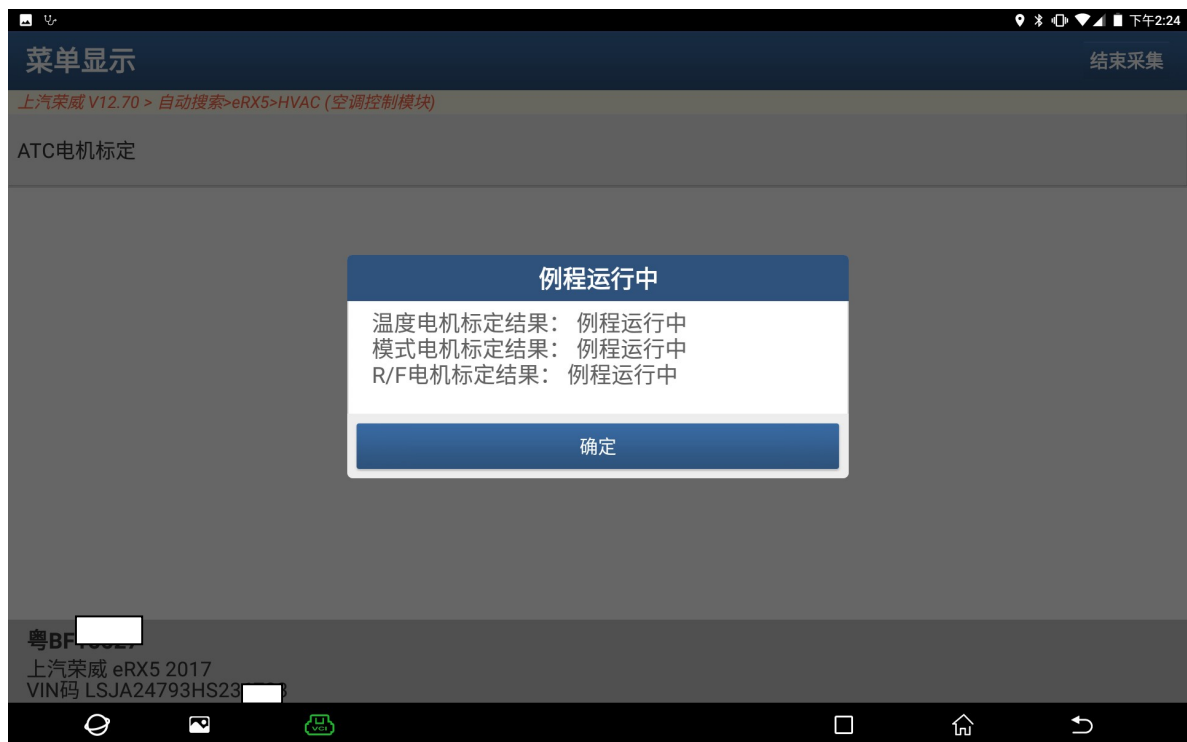

## 声明：

该文档内容归深圳市元征科技股份有限公司版权所有，任何个人和单位未经同意不得引用或转载。