

2017 年马自达昂克赛拉前大灯自动调平传感器校准

功能说明： 更换前大灯控制模块或者拆装更换了自动调平传感器后需执行此功能。

实测车型： 2017 年马自达昂克赛拉 车辆 VIN 码：LVRHDFAC4HN11****，
如下图：

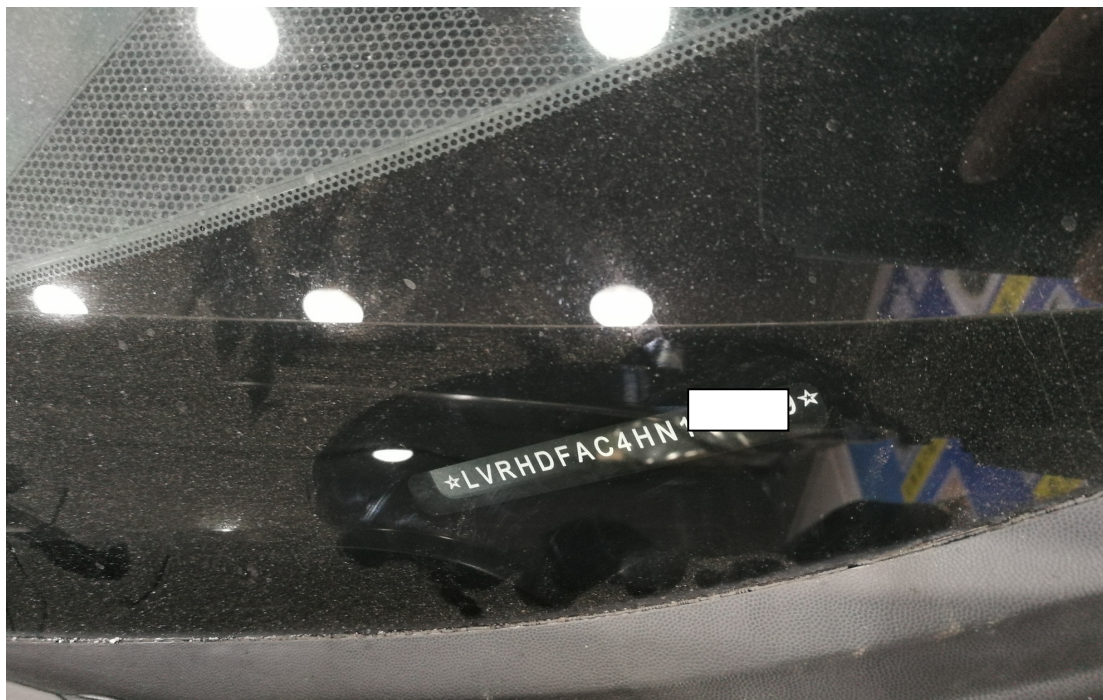

操作指引：

- 1、选择“X431”诊断设备，选择“马自达”车型连接进入后选择“自动搜索”功能识别车型（如下图）：



- 2、选择“快速测试”扫描出全车系统（如下图）：



3、选择“主动前大灯系统/自动校平模块”（如下图）：



4、选择“特殊功能”（如下图）：



5、选择“自动调平传感器”（如下图）：

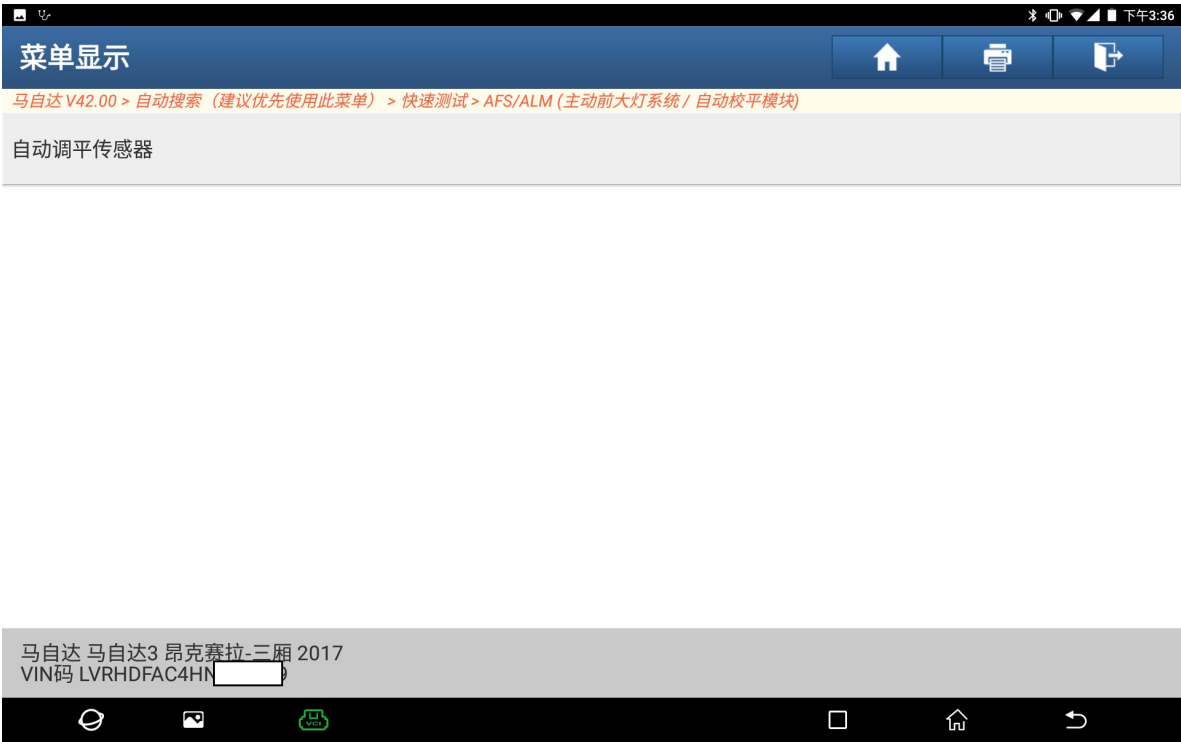

6、点“确定”进入（如下图）：

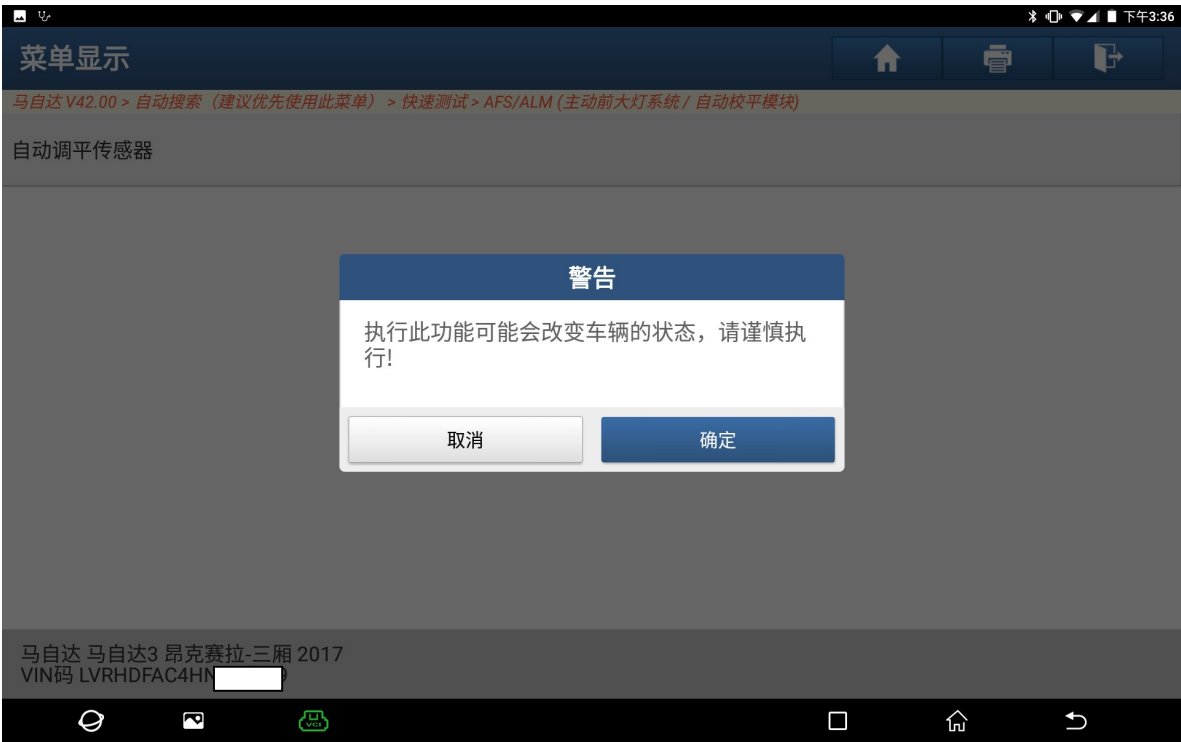

7、选择“自动调平感知器校准”（如下图）：



8、点“是”进入下一步（如下图）：



9、阅读提示满足提示条件后点“确定”（如下图）：



10、 满足条件“打开点火开关”，然后点“确定”（如下图）：

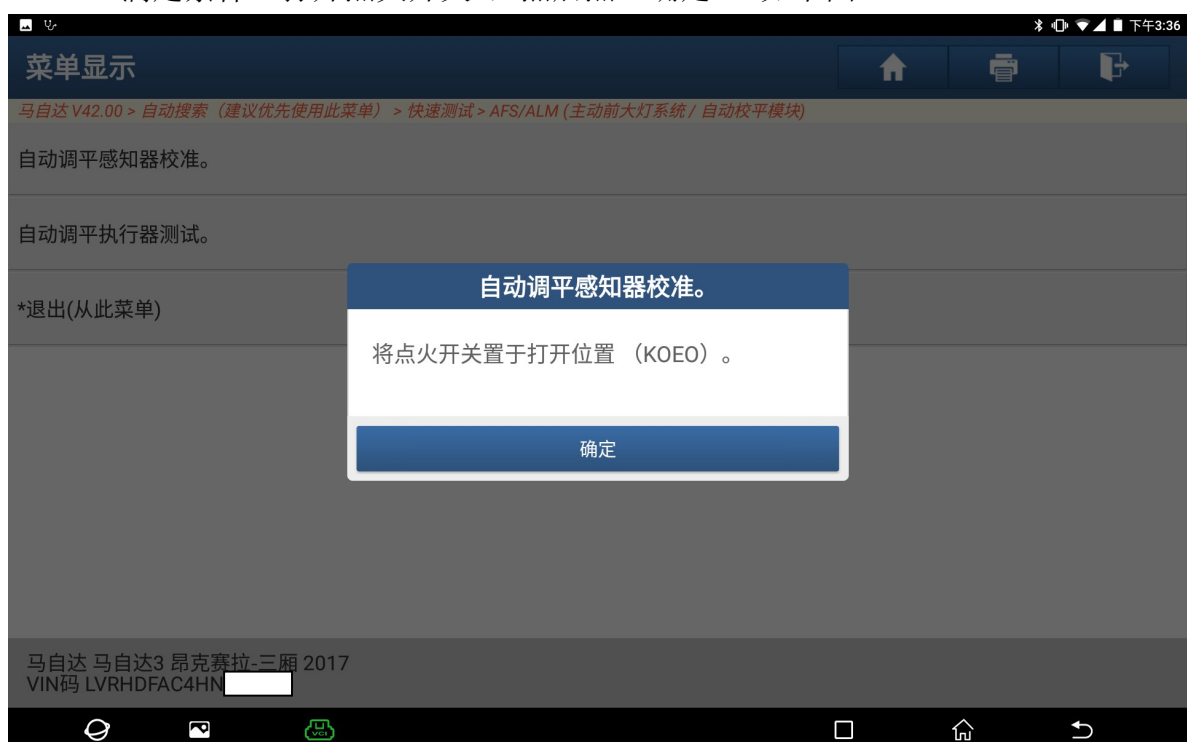

11、提示“正在执行标定”（如下图）：

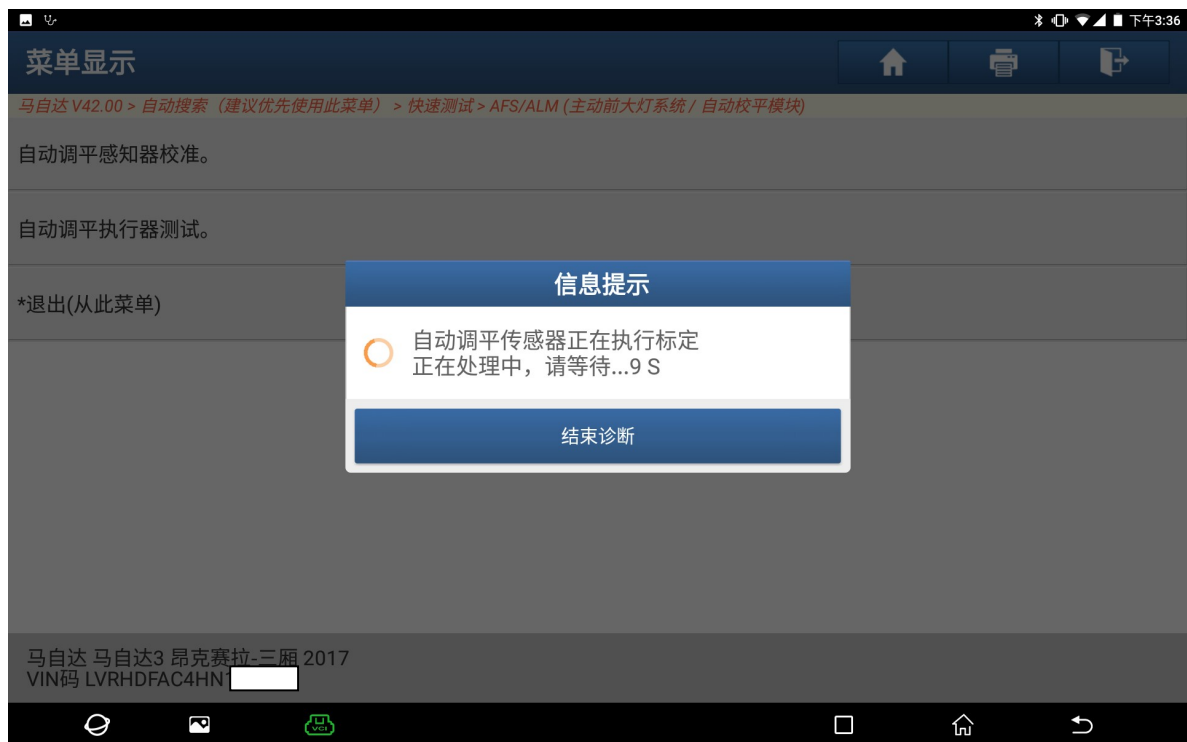

12、提示“程序执行成功”，点“确定”（如下图）：



13、 满足条件“关闭点火开关”，然后点“确定”（如下图）：

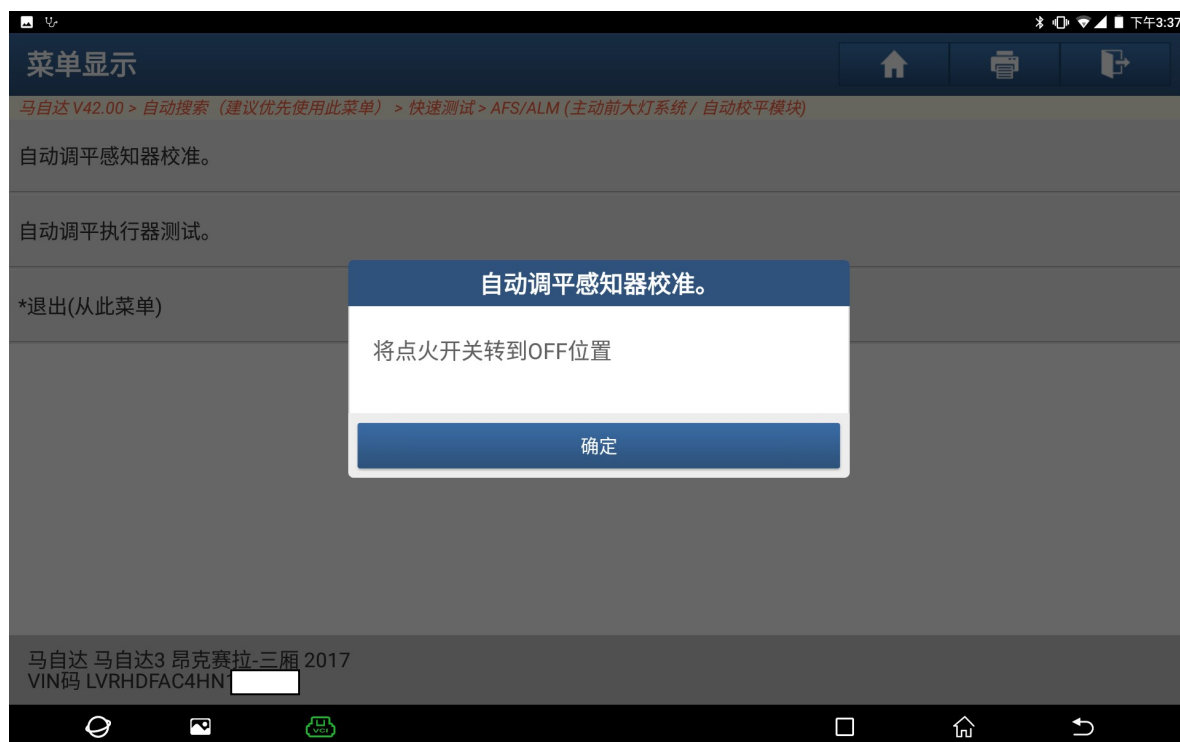

14、 提示“检查大灯光轴”，点“确定”学习结束，然后检查大灯光束是否正常（如下图）：

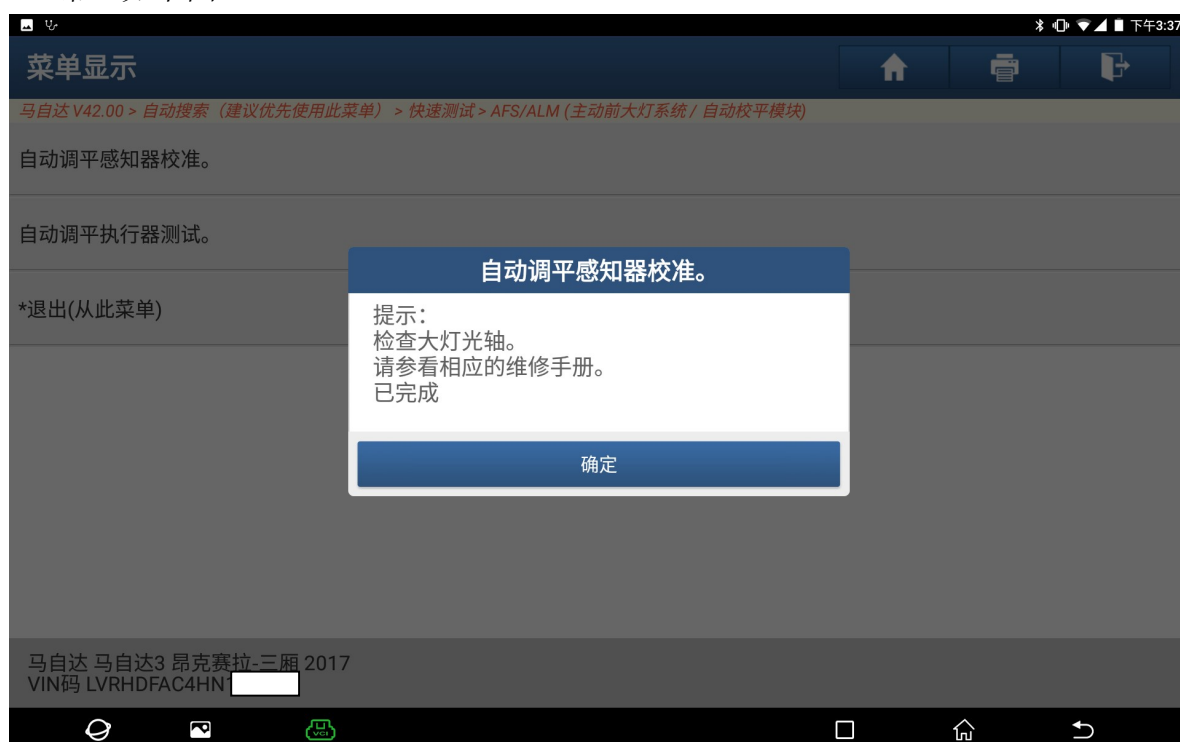

声明：

该文档内容归深圳市元征科技股份有限公司版权所有，任何个人和单位不经同意不得引用或转载。

