

宝马 325 刷后视镜折叠

功能说明： 宝马 325，长按锁车键，后视镜无自动折叠功能，通过刷隐藏可以实现后视镜折叠功能。

实测车型： 2010 年宝马 325，VIN 为：WBAPH1108AA63****，如下图：

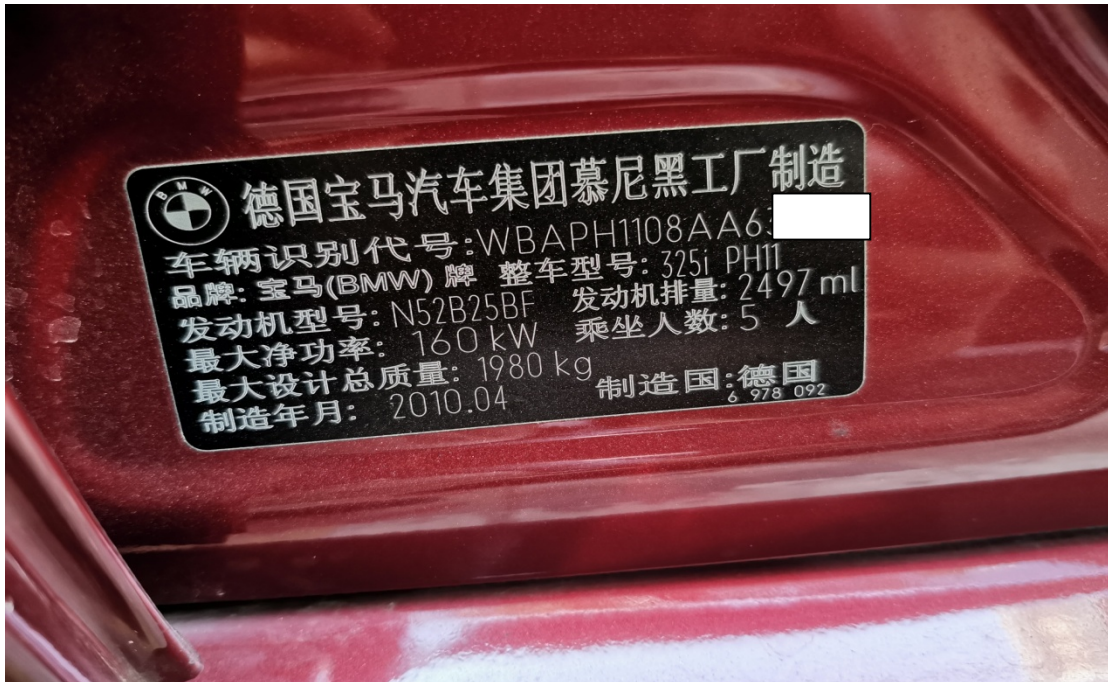

故障描述： 长按锁车键，后视镜不会折叠，如下图：



操作指引：

1). 选择“编程/编码”功能，如图 1：



图 1

2). 根据实际情况选择下述关键系统是否已更换，如图 2:

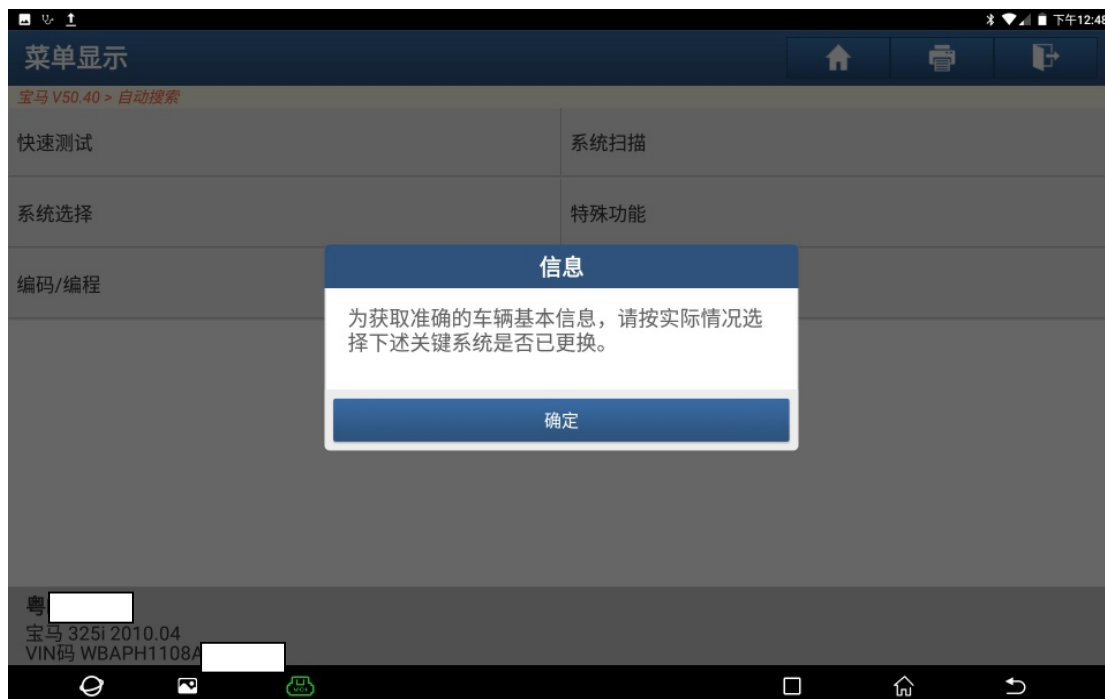

图 2

3). 勾选上“便捷进入及启动系统 (CAS) 和搁脚模块 (FRM) 都没更换”，如图 3:



图 3

4). 确认车型信息正确，点“下一步”，如图 4:



图 4

5). 选择“刷隐藏”，如图 5:



图 5

6). 认真阅读警告信息，点“确定”，如图 6:



图 6

7). 选择“NFRM-FRM（脚步空间模块）”，如图 7:



图 7

8). 选择“备份当前系统车辆编码数据”，如图 8:



图 8

9). 点“确定”，如图 9:

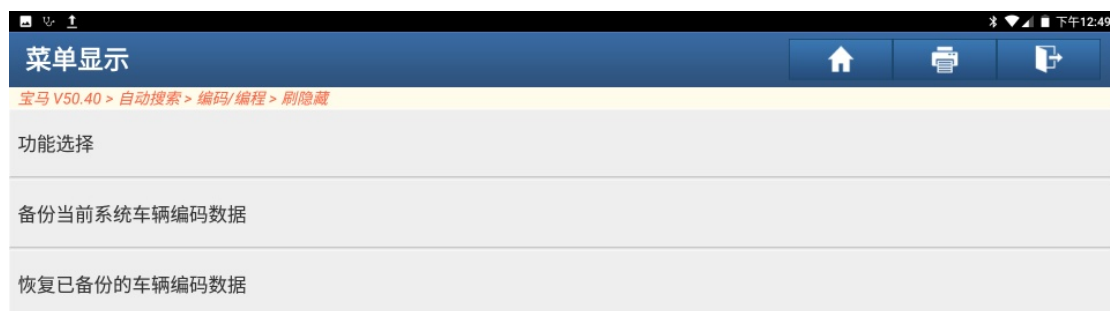

图 9

10). 输入需要备份的文件名称，如图 10:



图 10

11). 输入一个文件名，点“确定”，如图 11:



图 11

12). 点“是”确定输入的值，如图 12:

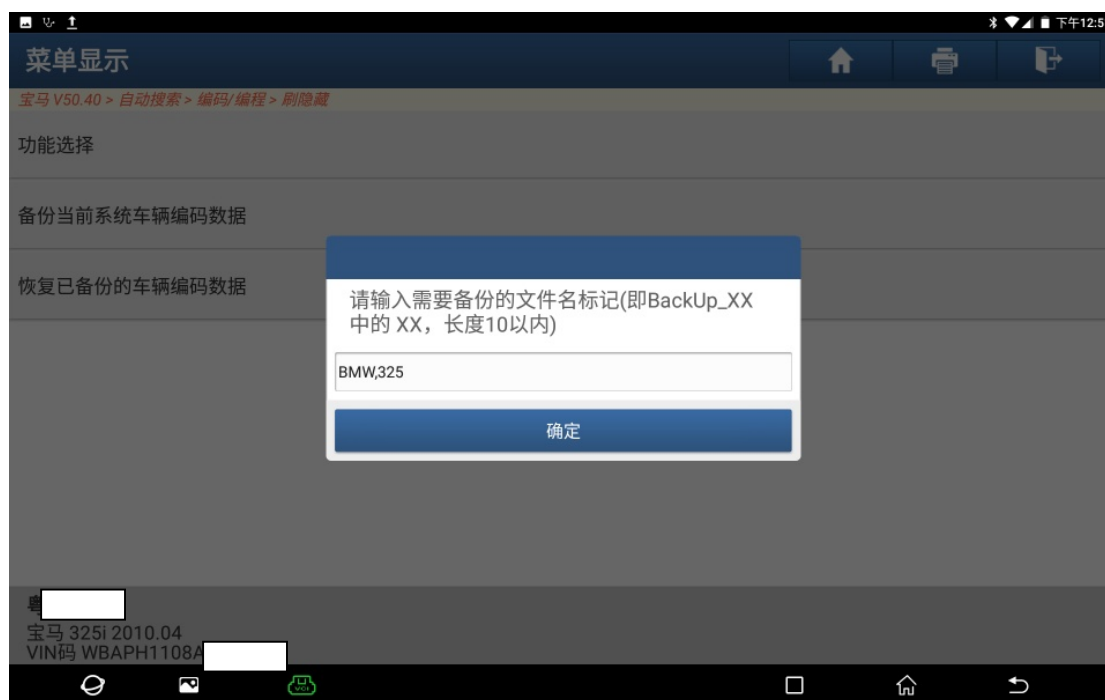

图 12

13). 当前系统车辆编码数据备份完成，点“确定”，如图 13:



图 13

14). 选择“功能选择”，如图 14:

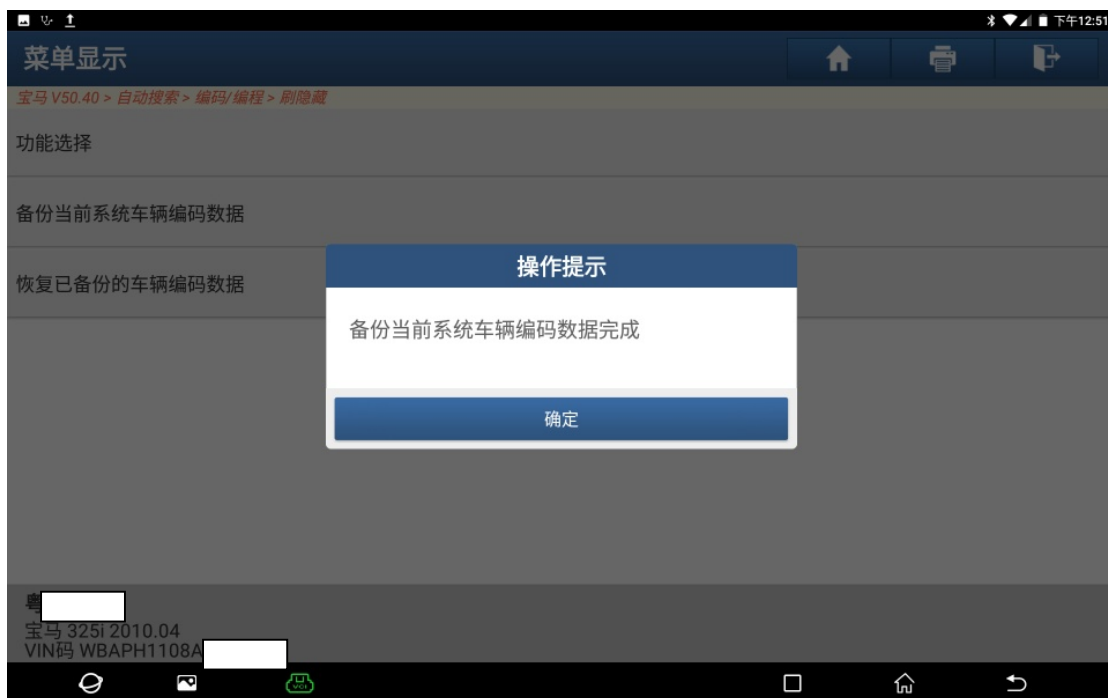

图 14

15). 找到“长按锁车键两秒自动折叠后视镜”，如图 15:

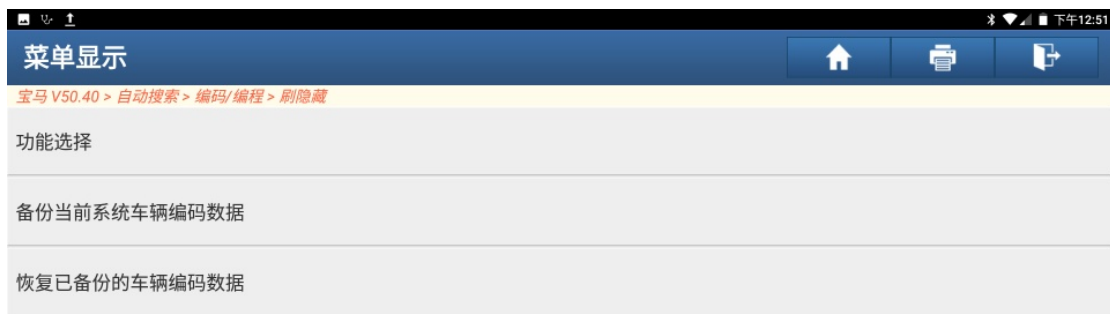

图 15

16). 当前状态为“2 禁用 (00)”, 选择“1 起用 (01)”, 如图 16:



图 16

17). 点“确定”如图 17:



图 17

18). 点“是”重新编码，如图 18:



图 18

19). 记录中，如图 19:



图 19

20). 重新编码已完成, 点“确定”, 如图 20:

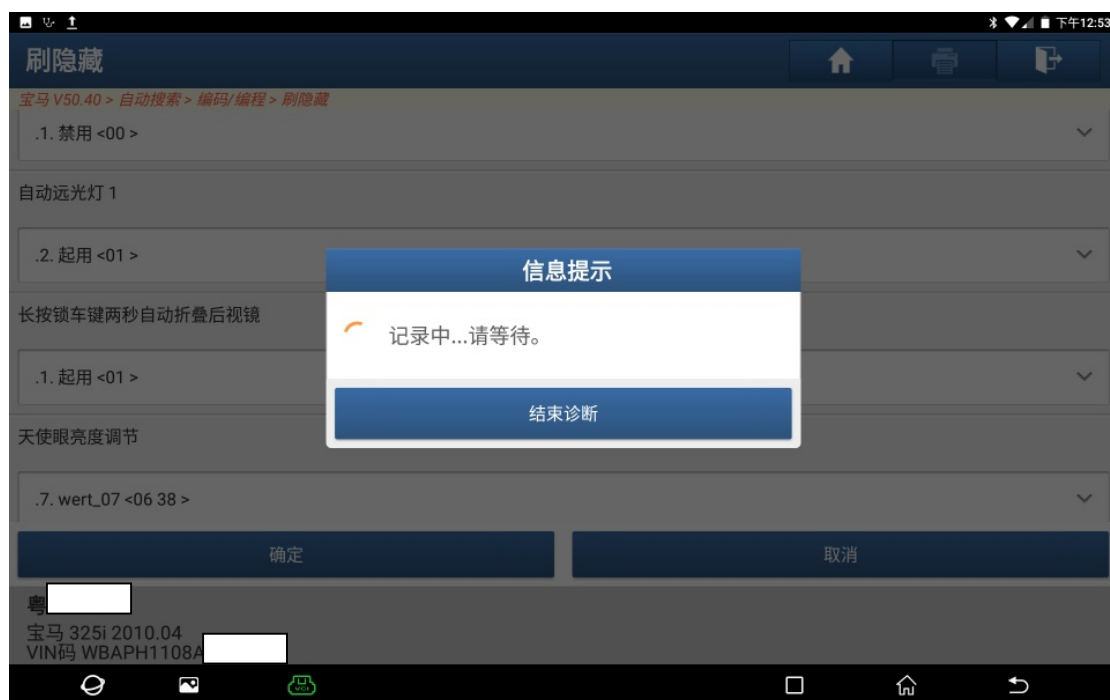

图 20

21). 长按锁车键, 后视镜自动折叠, 如图 21:

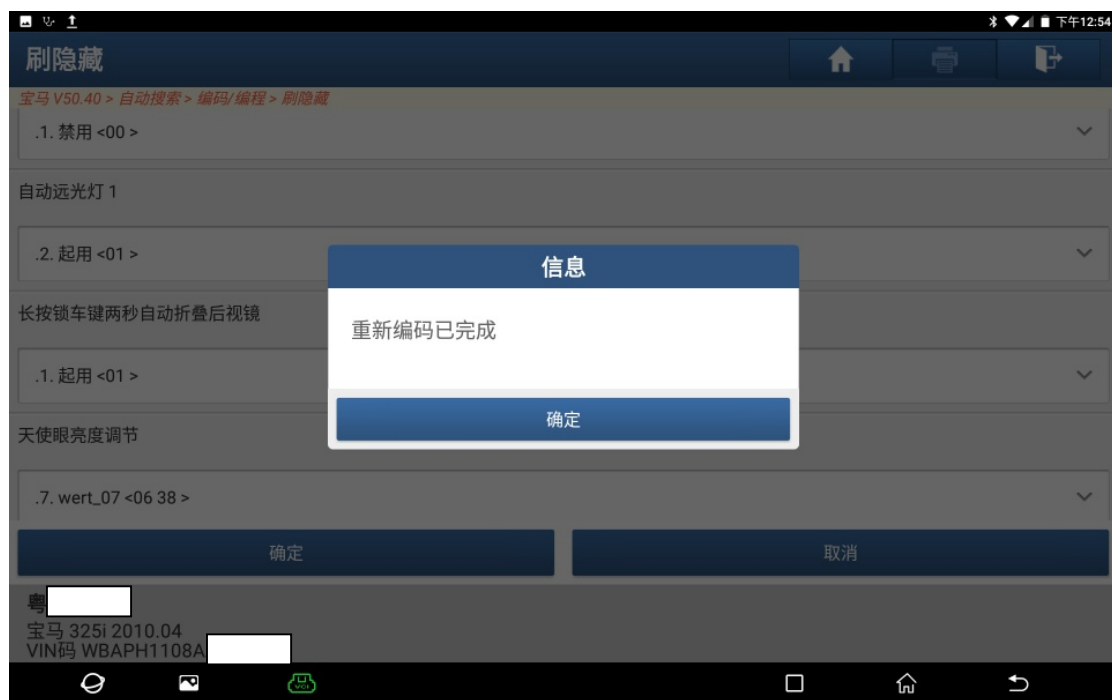

图 21

声明:

该文档内容归深圳市元征科技股份有限公司版权所有，任何个人和单位不经同意不得引用或转载。