

奥迪 A6L 大灯调节操作方法

功能说明:用来解决读故障码时读到无基本设置的故障码

实测车型:2013 年奥迪 A6L, VIN 码: LFV6A24G8D311****, 如下图:

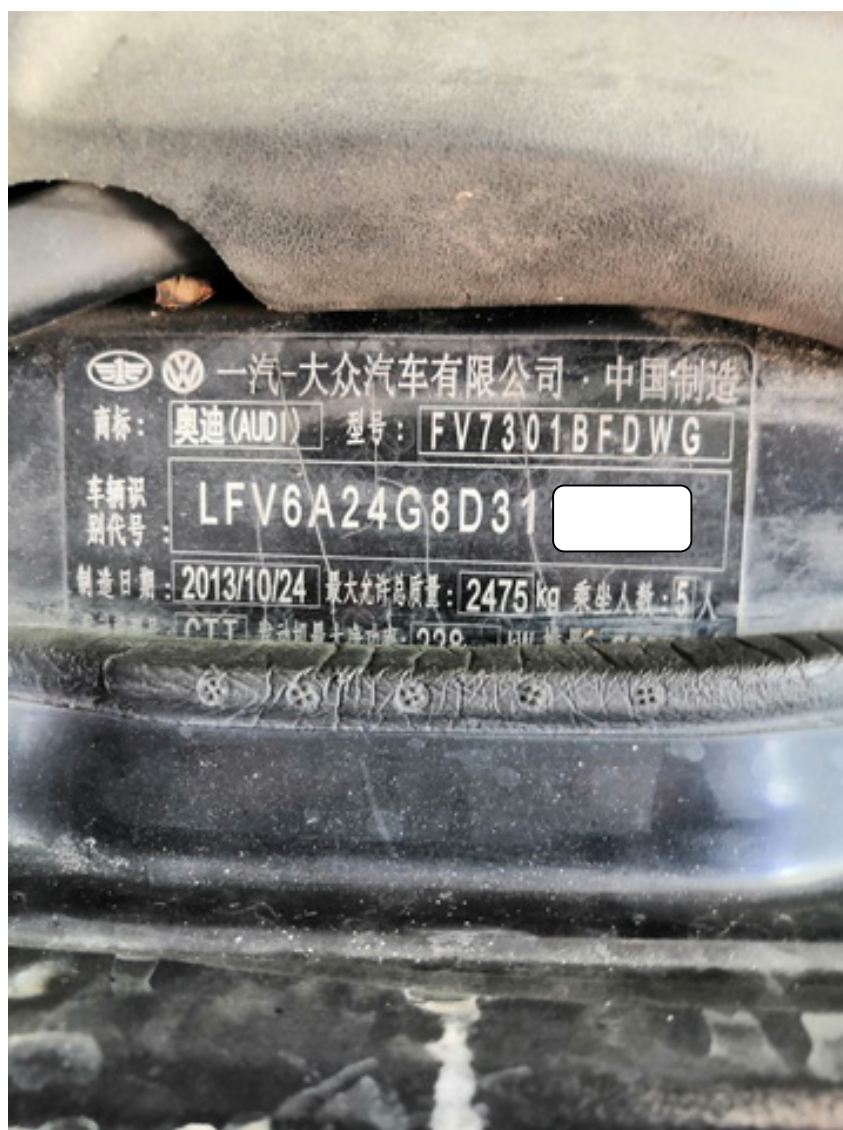

操作指引：

1) 打开钥匙，发动机处于不运转的状态。使用 X-431 PAD III 选择奥迪菜单，选择大灯照明距离调节装置后，点击故障码。如下图：

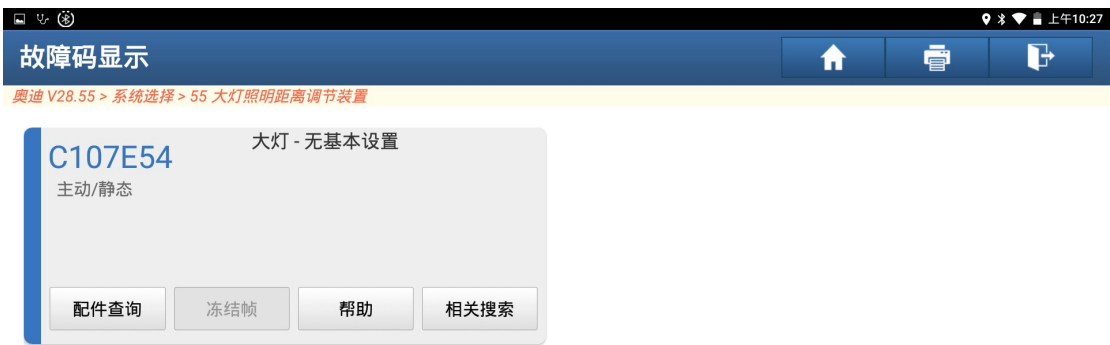

2) 点击特殊功能。如下图：



3) 点击大灯调节。如下图:



4) 点击确定。如下图:



5) 确认达到以上条件时点击确定。如下图:



6) 点击读取故障码。如下图:

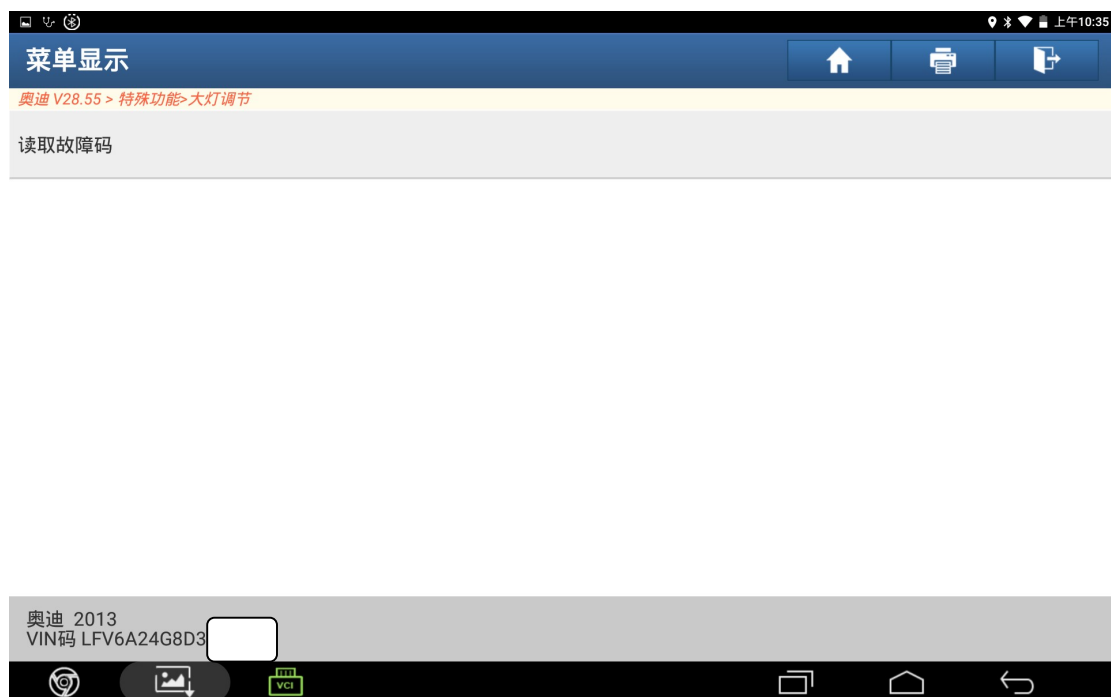

7) 点击返回。如下图:



8) 点击清除故障码。如下图:

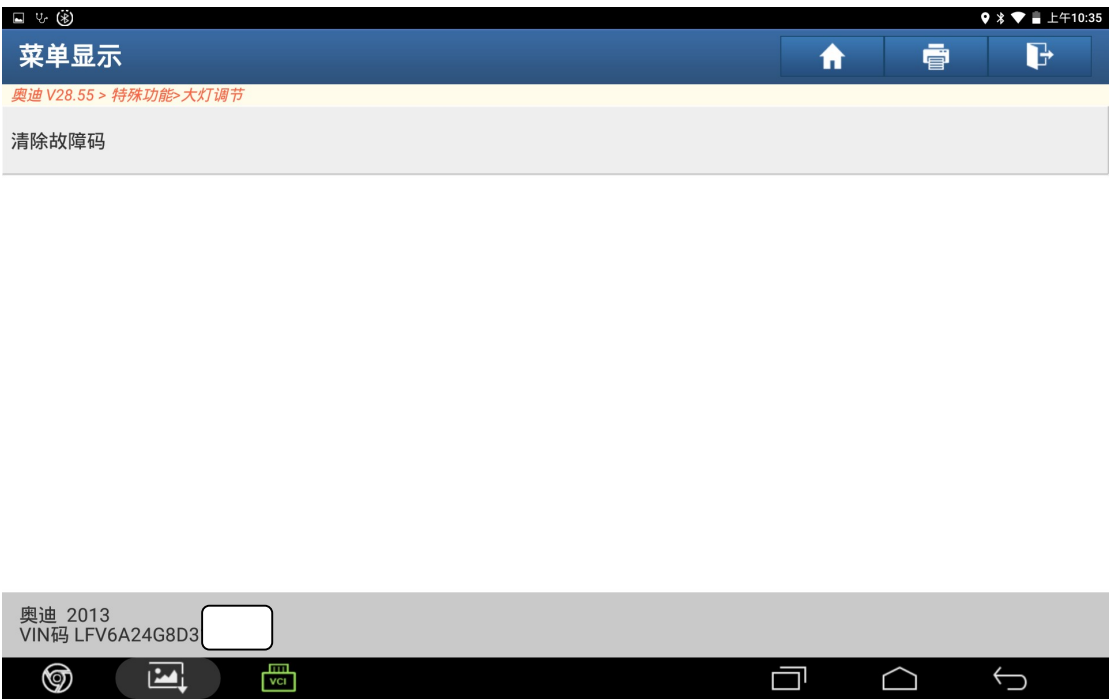

9) 点击是。如下图:

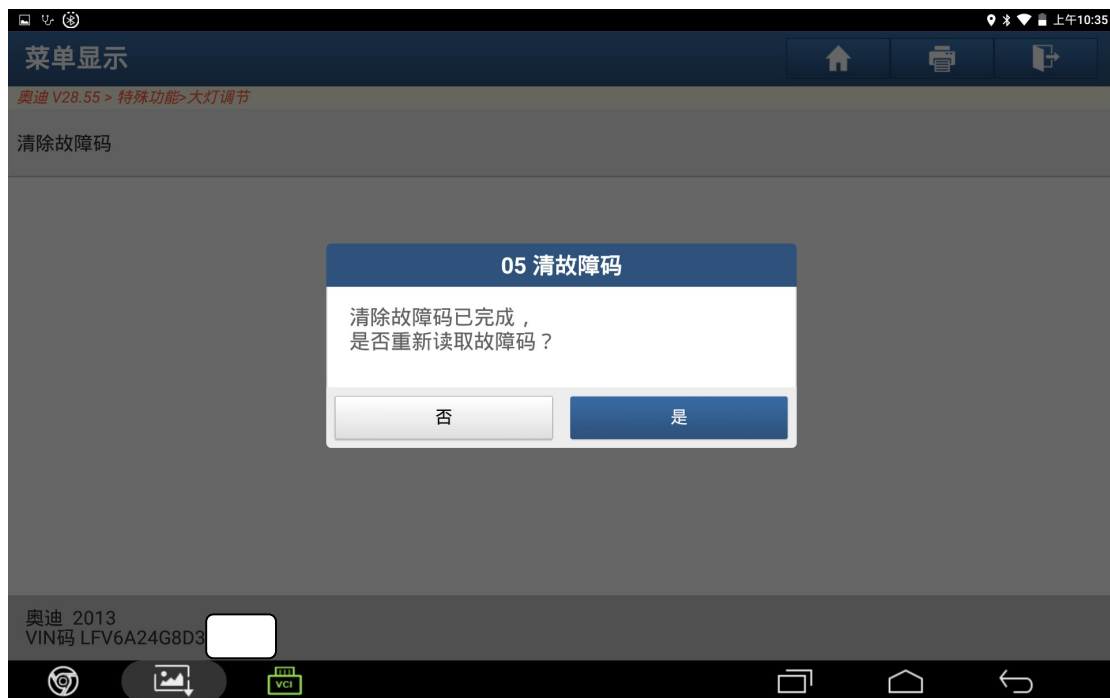

10) 点击返回。如下图:



11) 点击否。如下图:



12) 点击其他车型。如下图:

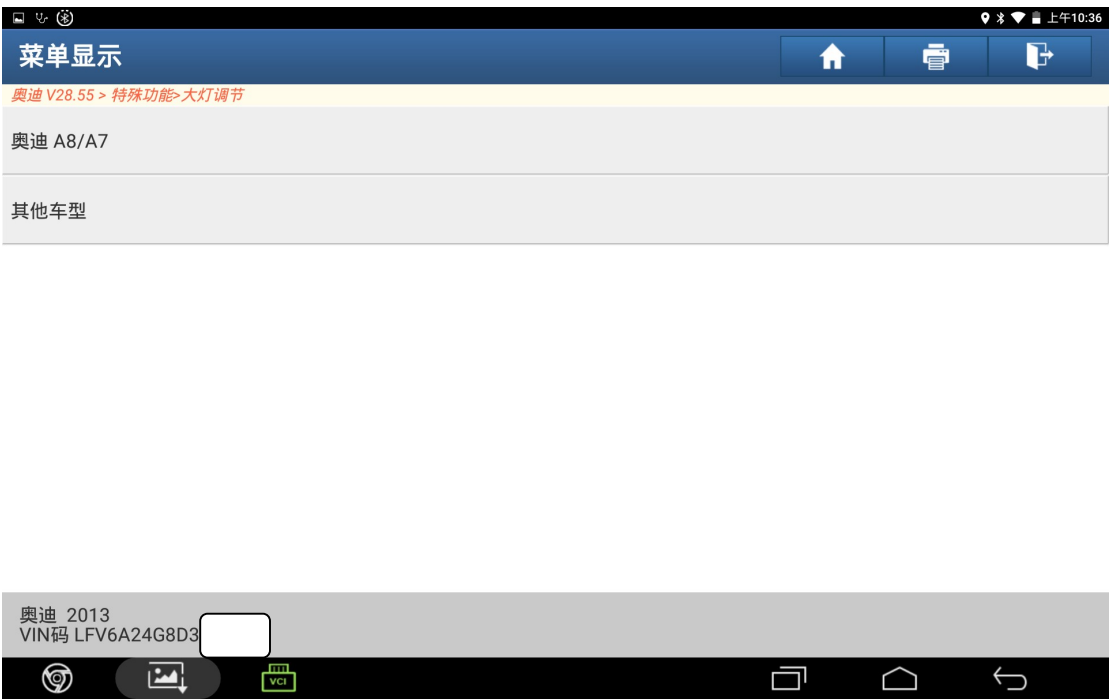

13) 点击移动大灯至调整位置。如下图:

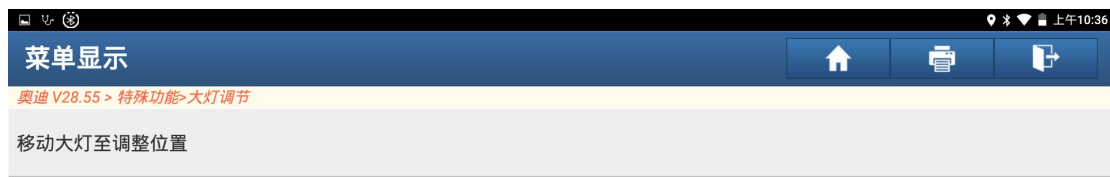

14) 点击确定。如下图:



15) 点击确定。如下图:



16) 点击确定。如下图:



17) 点击是。如下图：



18) 点击大灯调整位置学习。如下图：

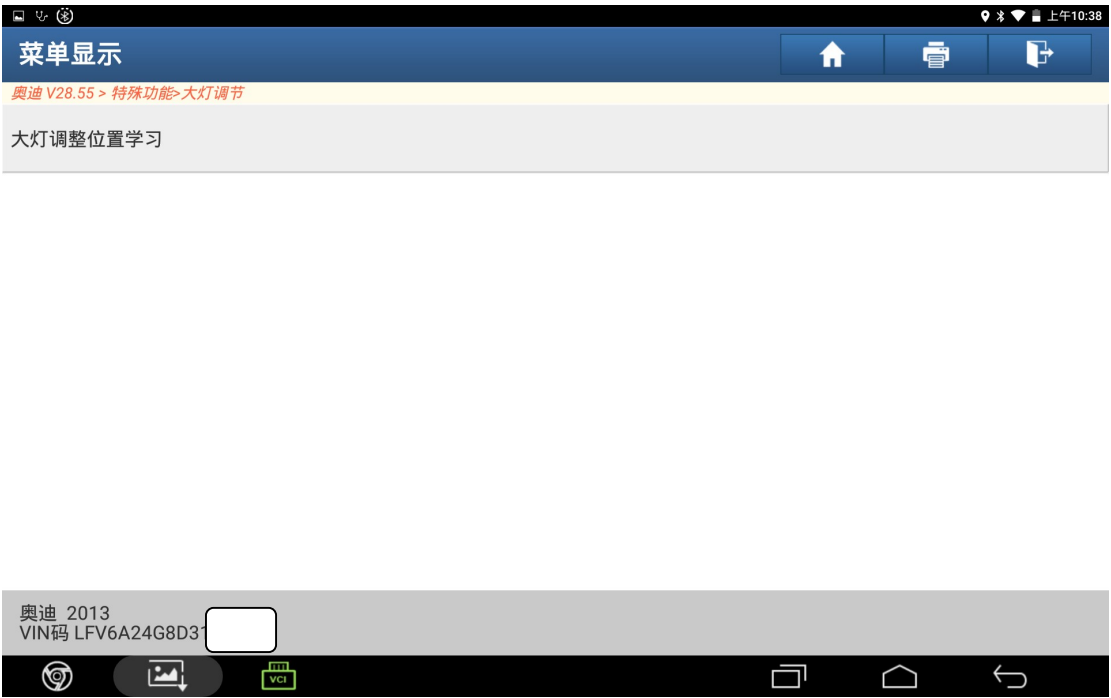

19) 点击确定。如下图:



20) 点击确定，完成操作。如下图:

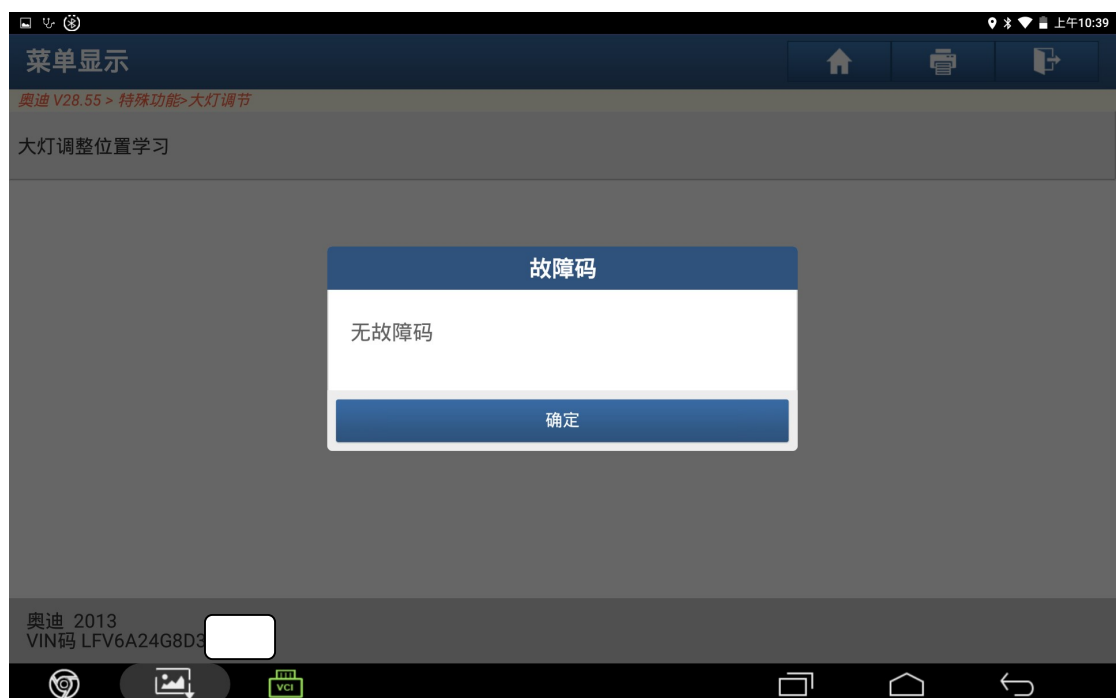

声明:

该文档内容归深圳市元征科技股份有限公司版权所有,任何个人和单位不经同意不得引用或转载。