

# 奔驰 ML 级仪表温度单位修改方法

实测车型：2013 年奔驰 ML, VIN 码：4JGDA5HB3DA20\*\*\*\*, 如下图：

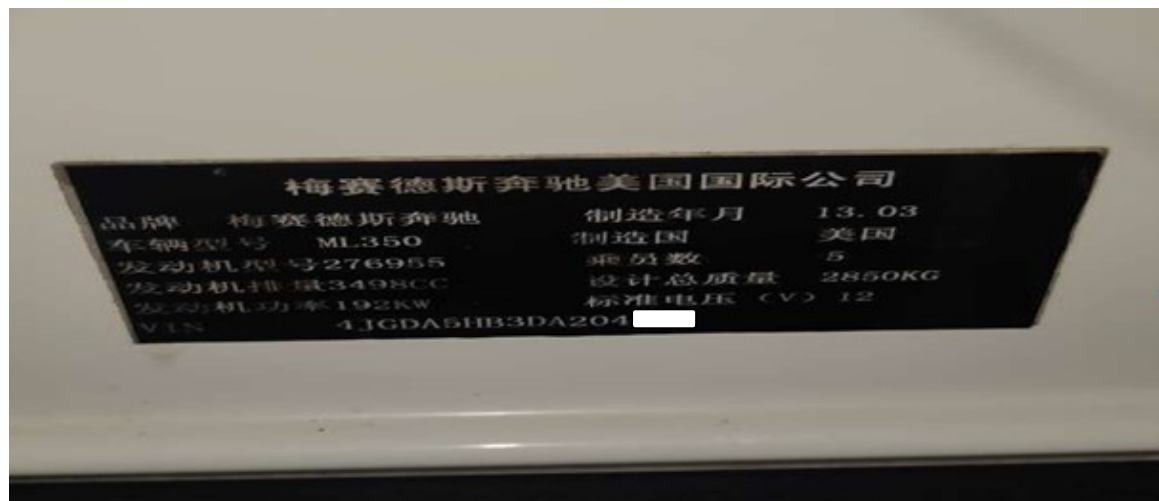

故障描述：仪表温度单位显示华氏度



## 操作指引：

1) 用 PADIII 智能诊断进入车辆。如下图：

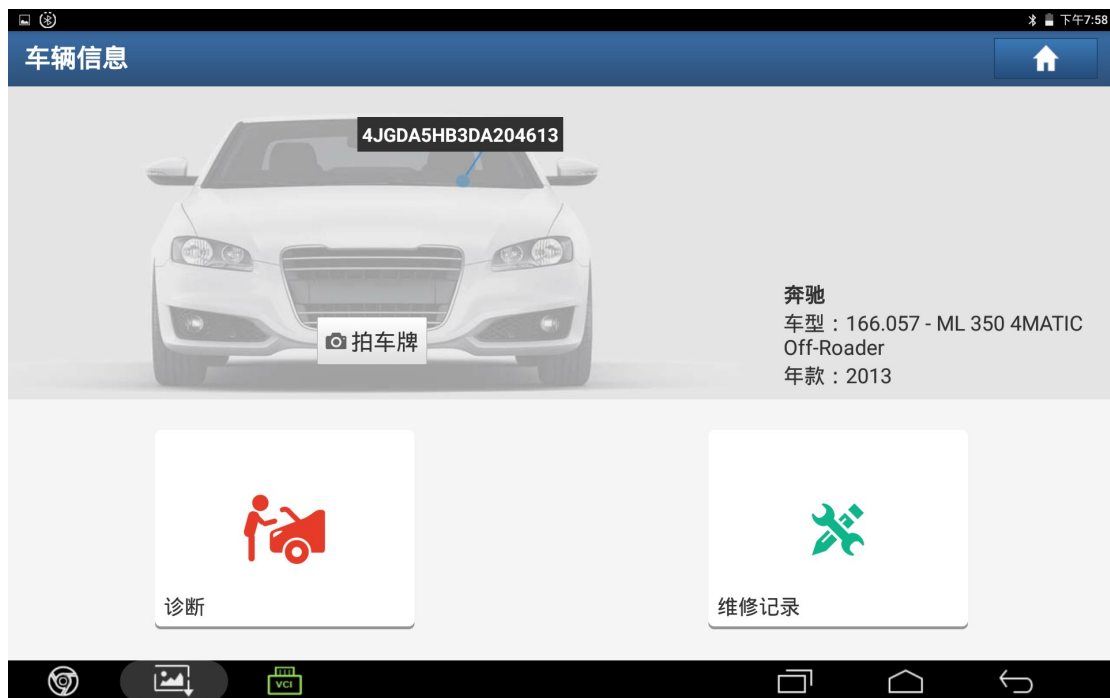

2) 点击 { 系统选择 }。如下图：

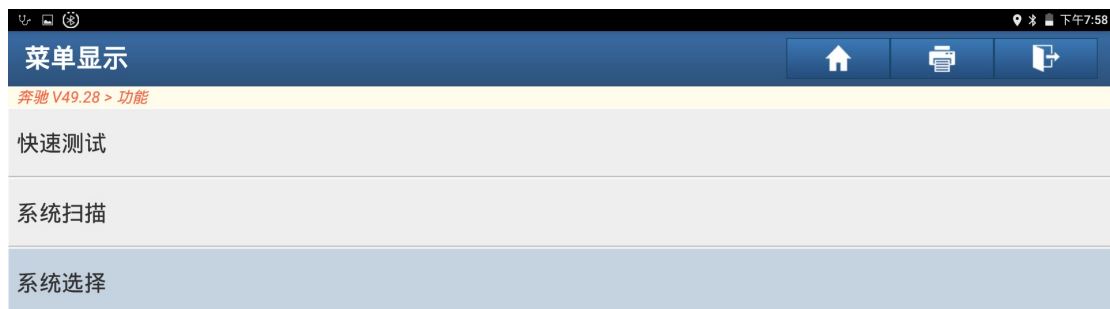

3) 选择仪表系统。如下图:



4) 点击【设码】。如下图:



5) 点击【国家编码】。如下图:



6) 点击【温度显示单位】。如下图:



7) 点击右边下拉箭头。如下图:



8) 选择摄氏度温度单位。如下图:



9) 点击【确定】。如下图:

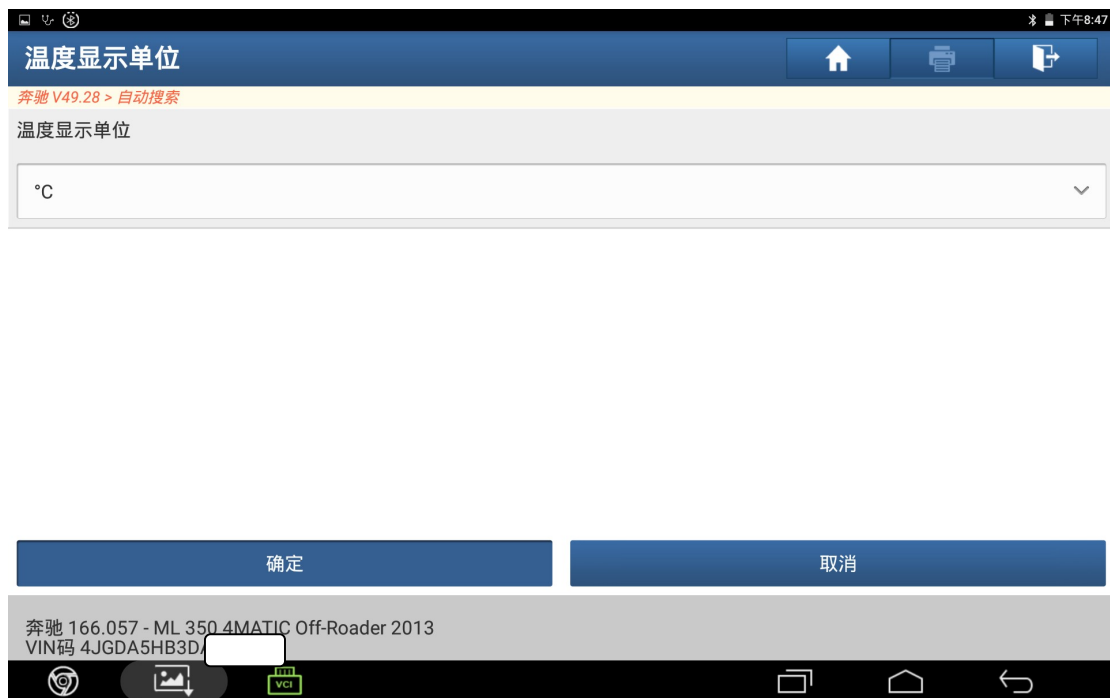

10) 点击【写编码】。如下图:



11) 点击【是】。如下图:



12) 关闭点火开关，点击确定。如下图:



13) 打开点火开关, 点击确定。如下图:



14) 已成功执行编码, 点击确定。如下图:





15) 启动发动机，仪表温度单位已成功设置为摄氏度。如下图：



## 声明：

该文档内容归深圳市元征科技股份有限公司版权所有，任何个人和单位不经同意不得引用或转载。