

雷克萨斯 LS460L 转向扭矩传感器标定

实测车型：雷克萨斯 LS460L，年款：2010，VIN: JTHGM46F3A50****, 如下图：

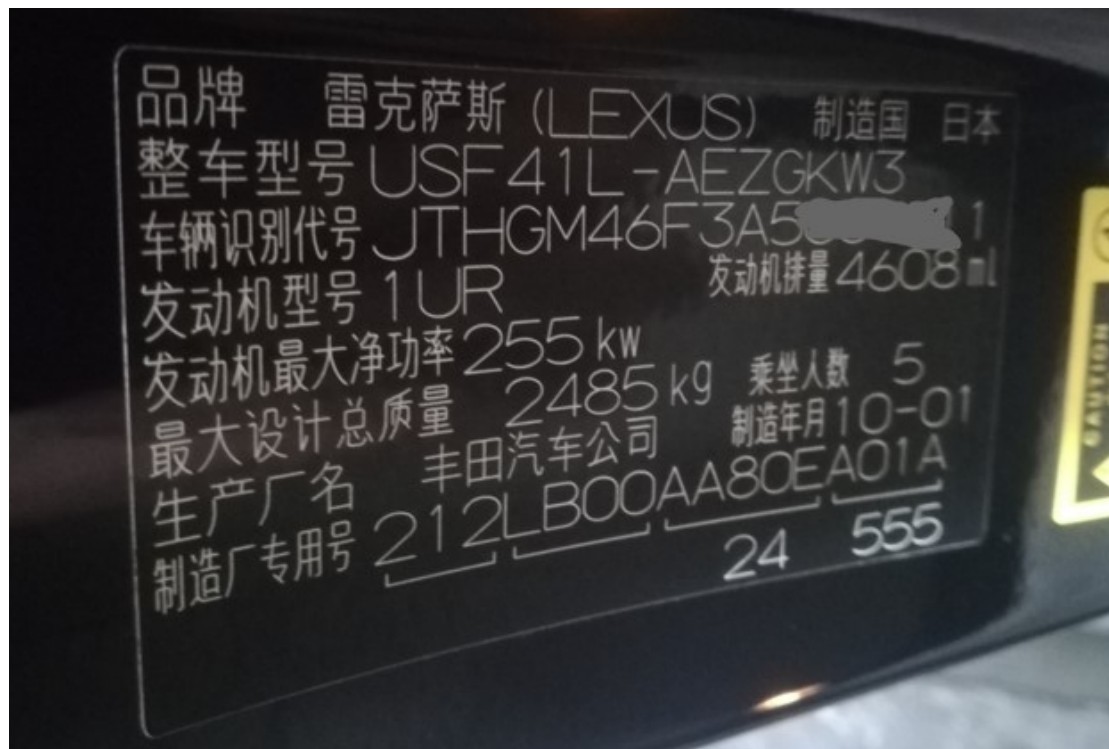

故障描述:

此车更换方向机总成及电子辅助动力转向电脑板后故障灯亮，进入电子辅助动力转向系统有两故障码：C1515 扭矩传感器调整未完成，C1525 旋转角度传感器初始化未完成，故障码消不掉，如下图：



操作指引:

1). 选择“特殊功能”，如图 1:



图 1

2). 选择“扭矩传感器调节”，如图 2:



图 2

3). 更换以下零件使用该功能，点击“确定”，如图 3:



图 3

4). 该功能用于确定方向盘的中心，点击“确定”，如图 4:

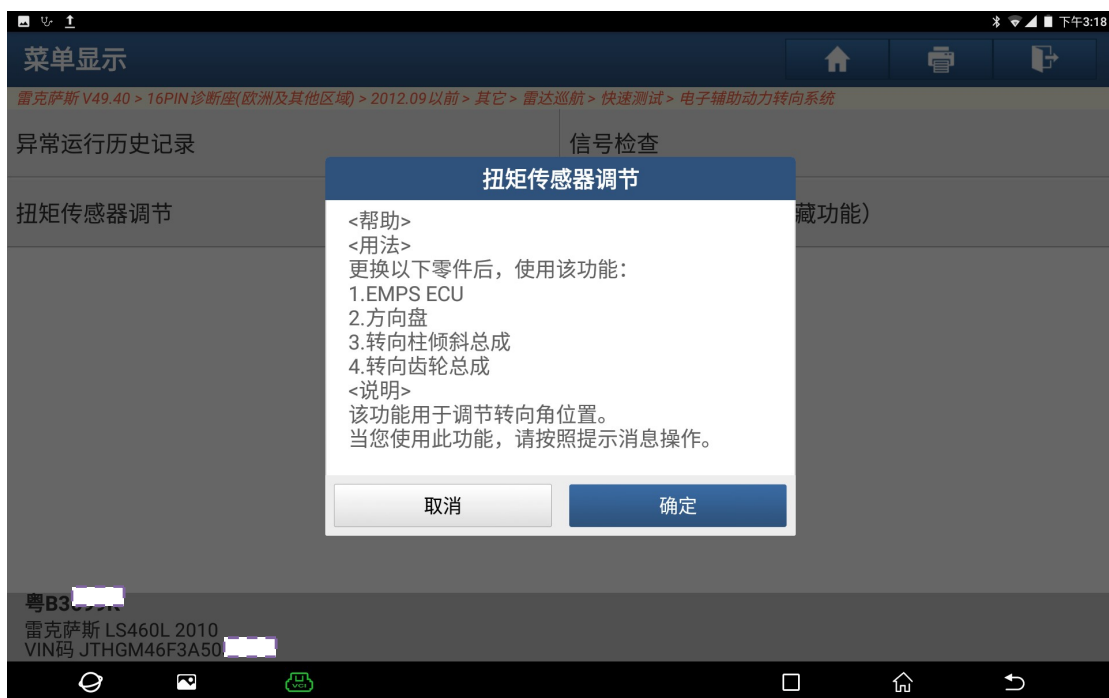

图 4

5). 满足提示条件，点击“确定”，如图 5:



图 5

6). 先关闭再打开点火开关，点击“确定”，如图 6:



图 6

7). 确认助力转向指示警告灯点亮，点击“确定”，如图 7:



图 7

8). 根据提示信息执行操作, 然后按确认键, 如图 8:

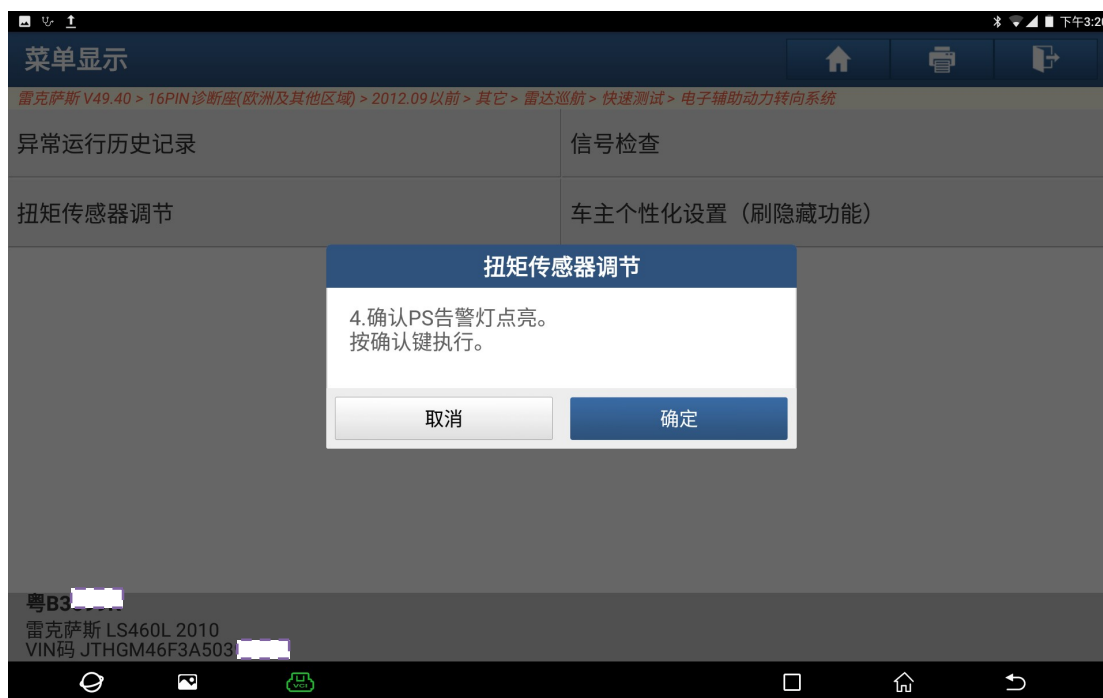

图 8

9). 提示校正中, 如图 9:

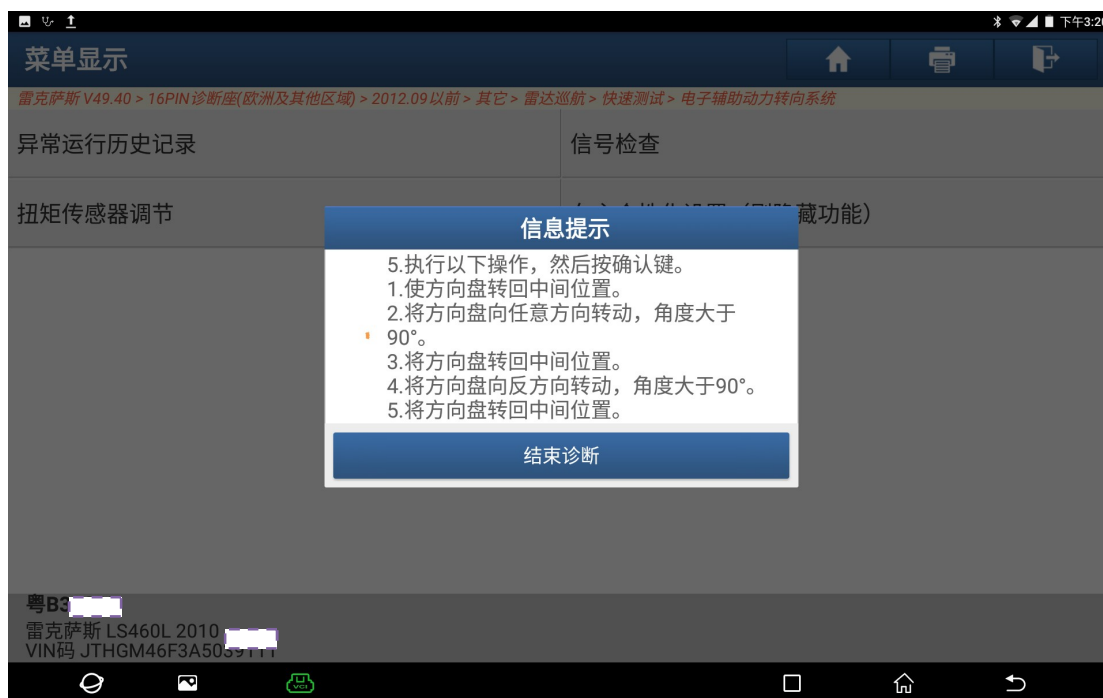

图 9

10). 确认方向盘已居中，点击“确定”，如图 10:

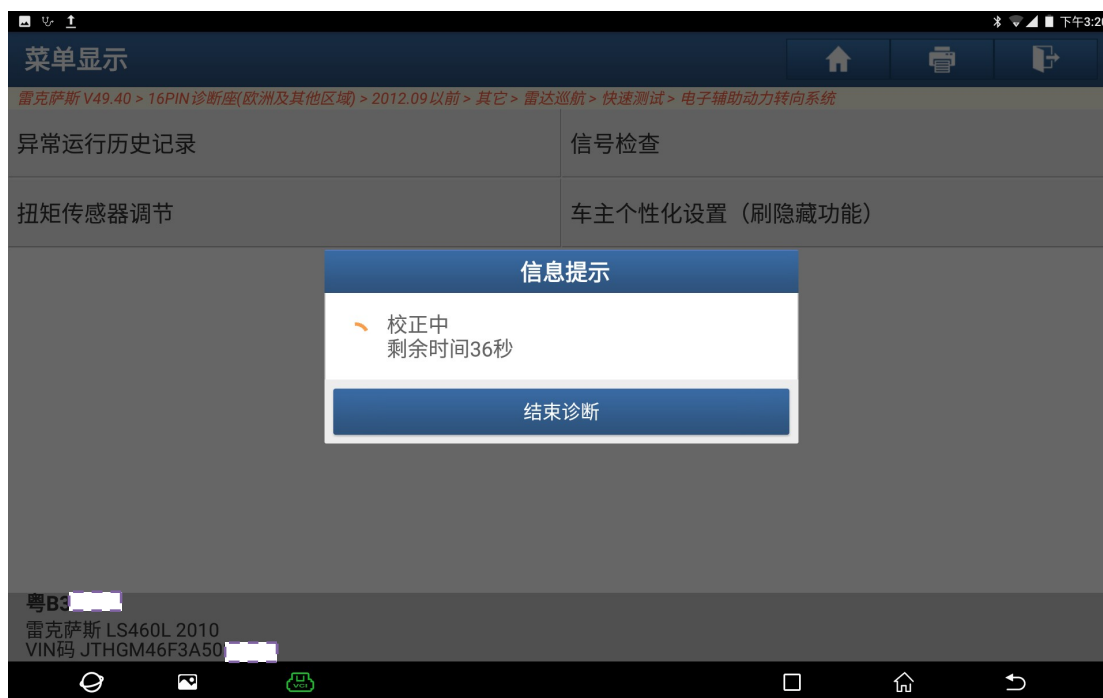

图 10

11). 提示请等待，如图 11:



图 11

12). 方向盘停止摇摆后，按确认键，如图 12:

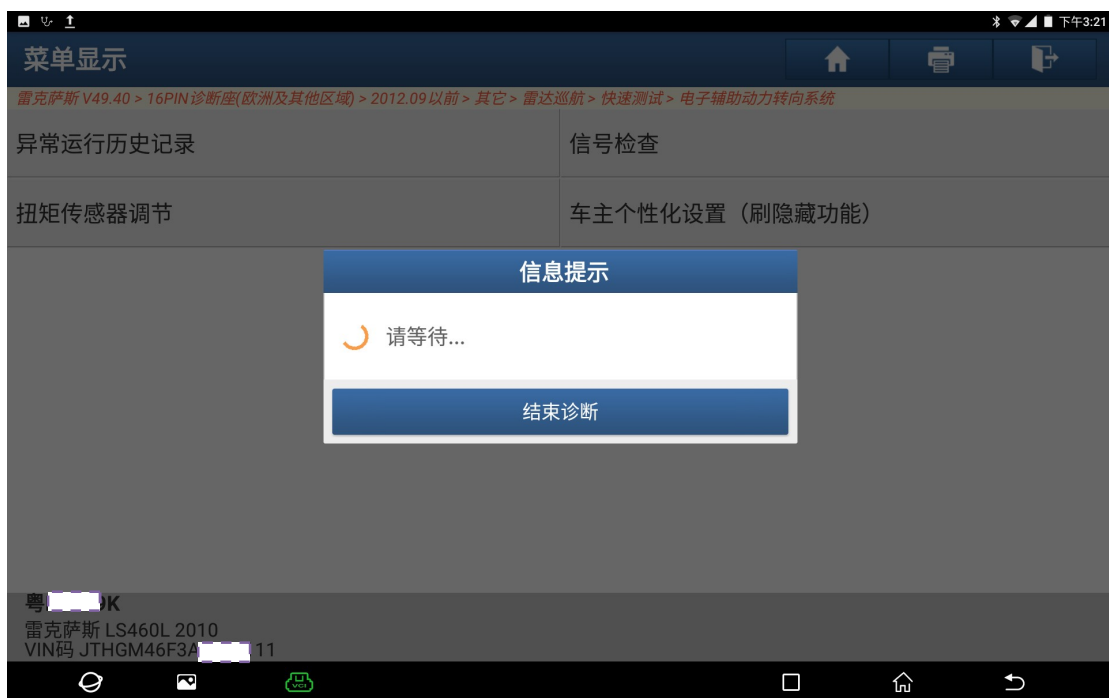

图 12

13). 提示校正中，如图 13:



图 13

14). 提示扭矩传感器调节完成, 如图 14:

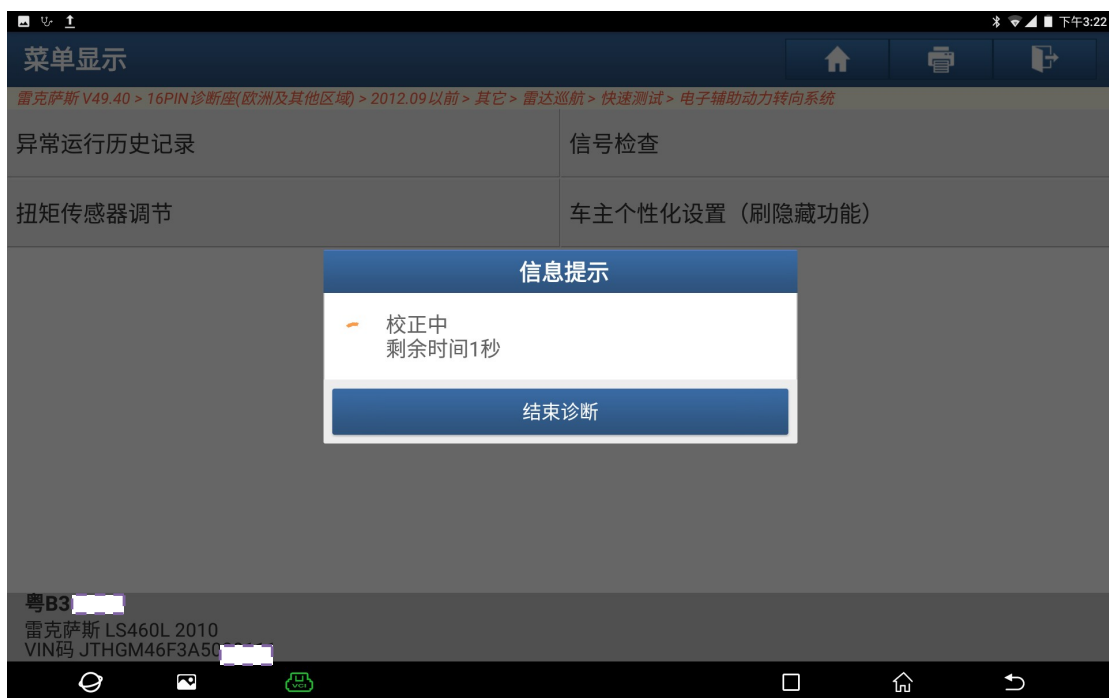

图 14

15). 读取故障码: 无故障码, 如图 15:



图 15

声明:

该文档内容归深圳市元征科技股份有限公司版权所有, 任何个人和单位不经同意不得引用或转载。