

# 2015 年奔驰 GL350 天窗防夹保护传感器学习

**功能说明：** 更换新的滑动天窗或新的防夹保护传感器后需使用该功能对滑动天窗进行重新学习。

**实测车型：** 2015 年奔驰 GL350，VIN 码：4JGDF2EE0FA59\*\*\*\*，如下图：

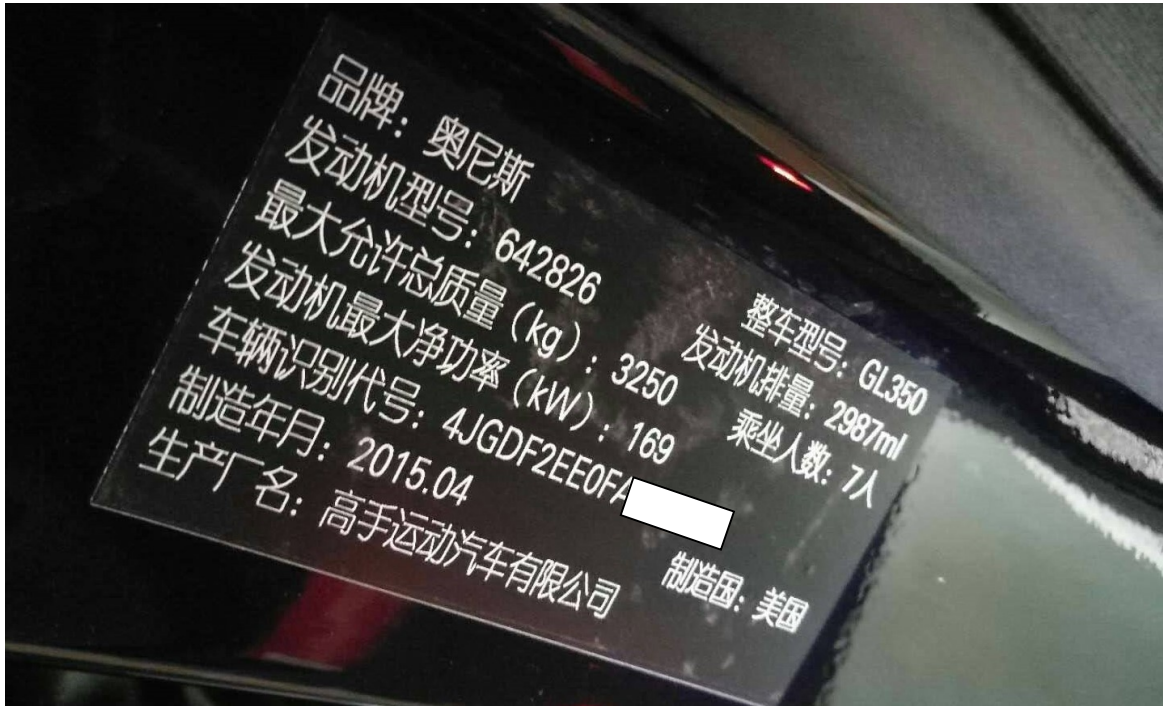

## 操作指引：

- 1). 使用“X431-PADV 设备”，选择“奔驰”车型，连接进入后选择“自动搜索”功能（如图 1）；



图 1

- 2). 选择“快速测试”扫描出全车系统（如图 2）；



图 2

3). 选择“滑动天窗/全景滑动天窗”（如图 3）；

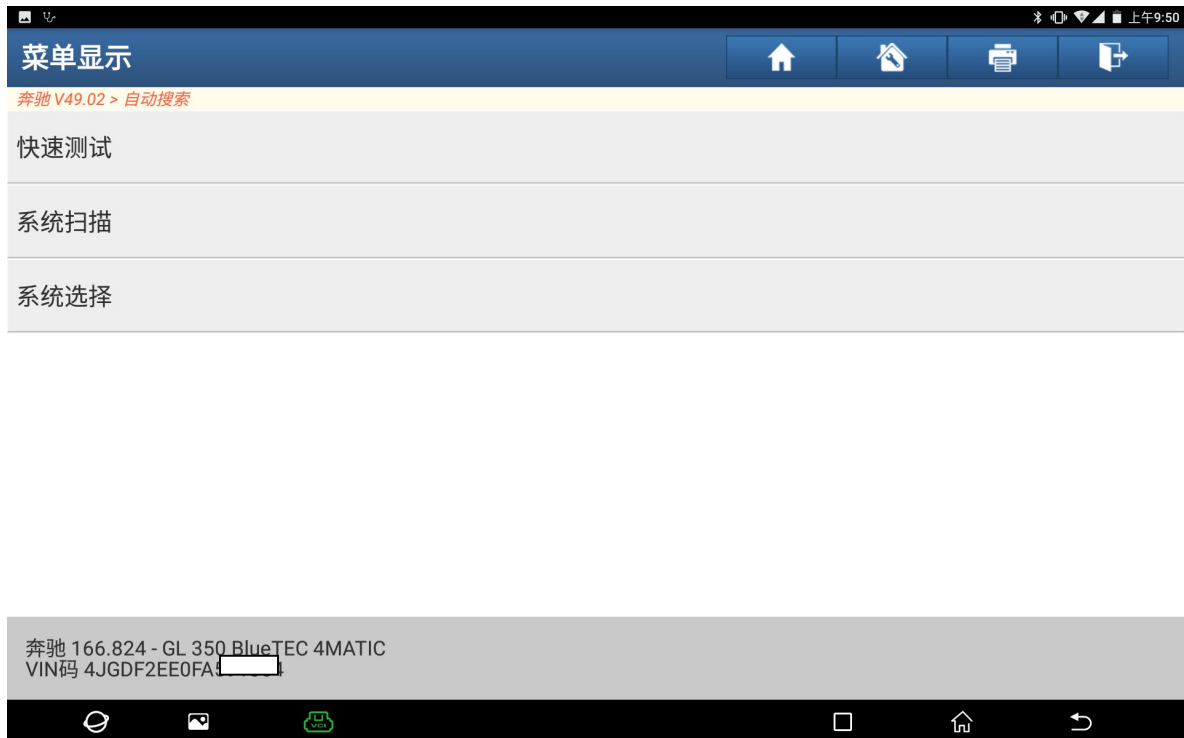

图 3

4). 进入后读取故障码显示有故障码（如图 4）；



图 4

5). 选择“特殊功能”（如图 5）；

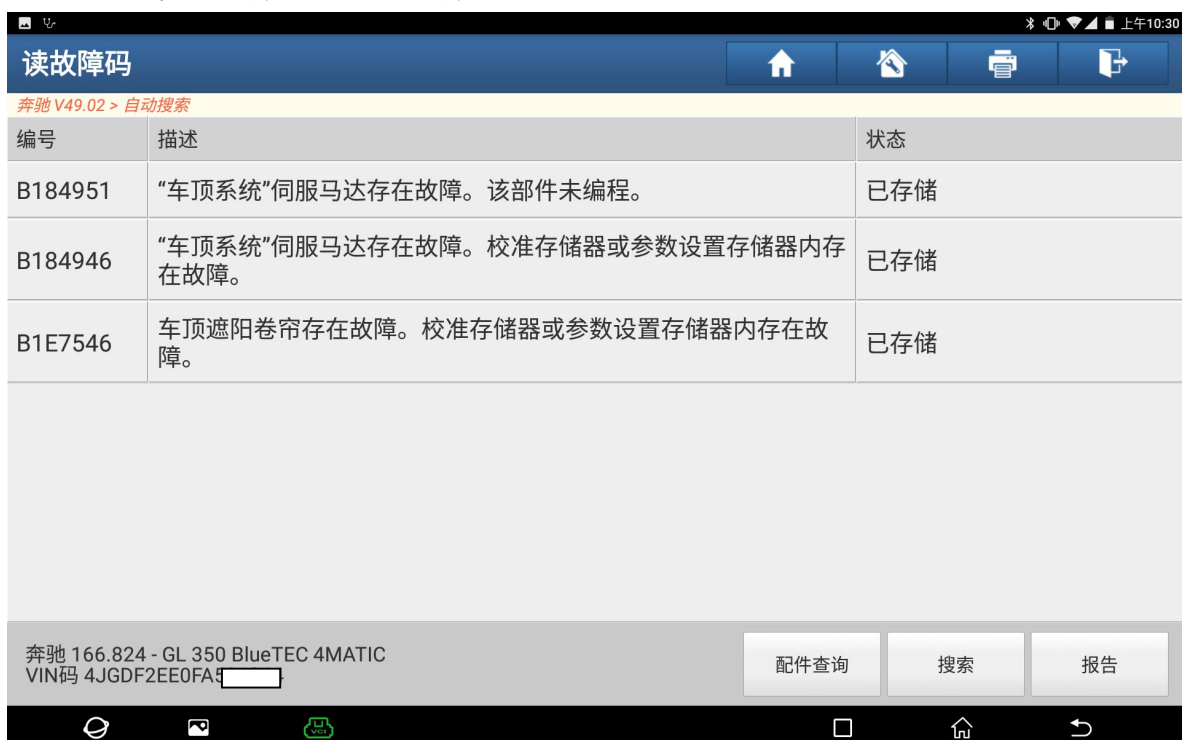

图 5

6). 选择“学习过程”（如图 6）；



图 6

7). 选择“防夹保护传感器的学习过程”（如图 7）；

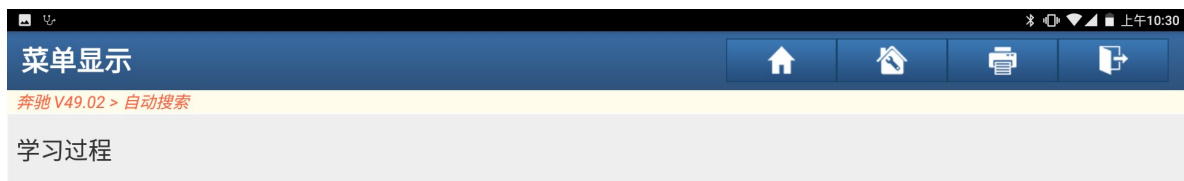

图 7

8). 阅读提示满足提示条件后点“确定”（如图 8）；

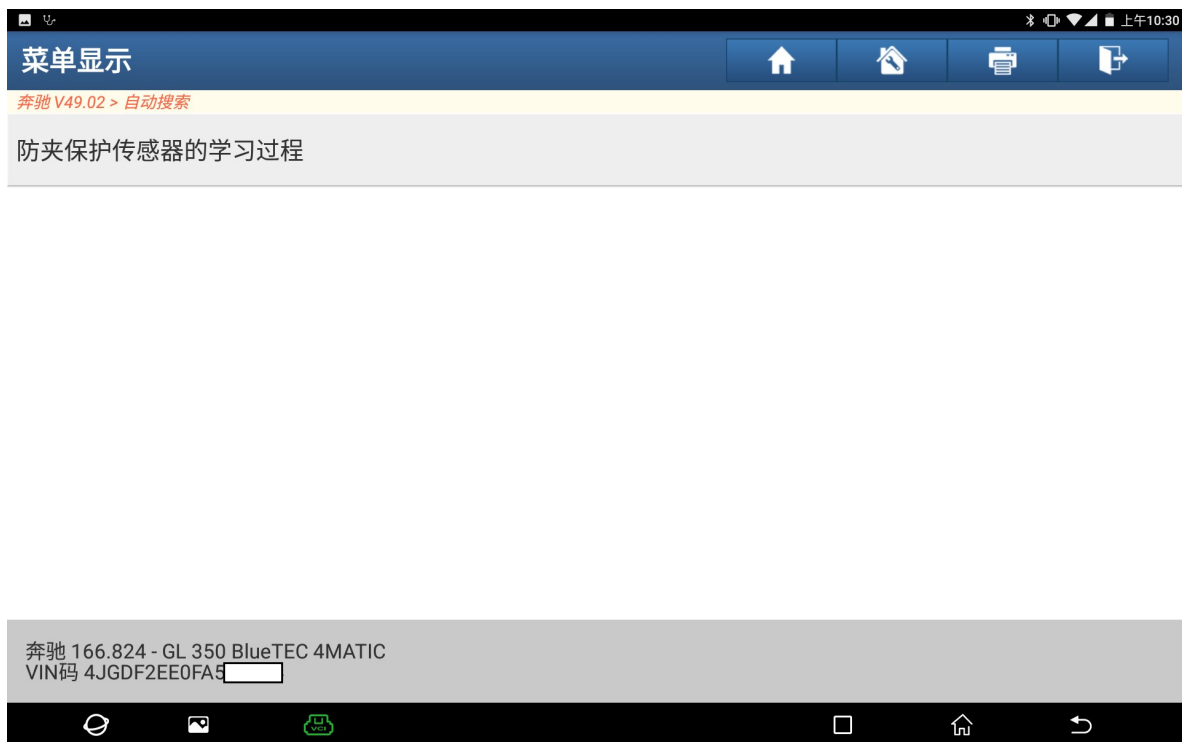

图 8

9). 阅读提示满足提示条件后点“确定”（如图 9）；



图 9

10). 提示“标准化正在进行学习”（如图 10）；



图 10



11). 学习成功后提示“防夹保护传感器的学习过程已成功进行”，点“确定”后进行清码（如图 11）；

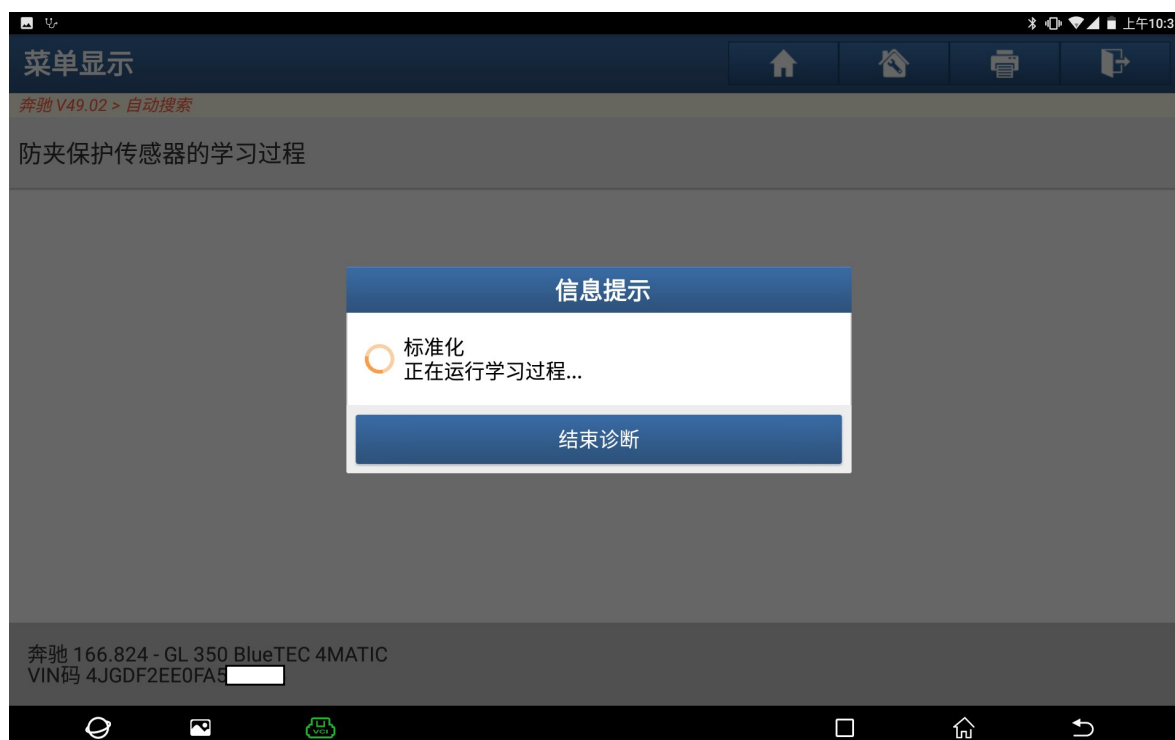

图 11

12). 清除故障码后重新读码显示正常无码，学习完成（如图 12）；

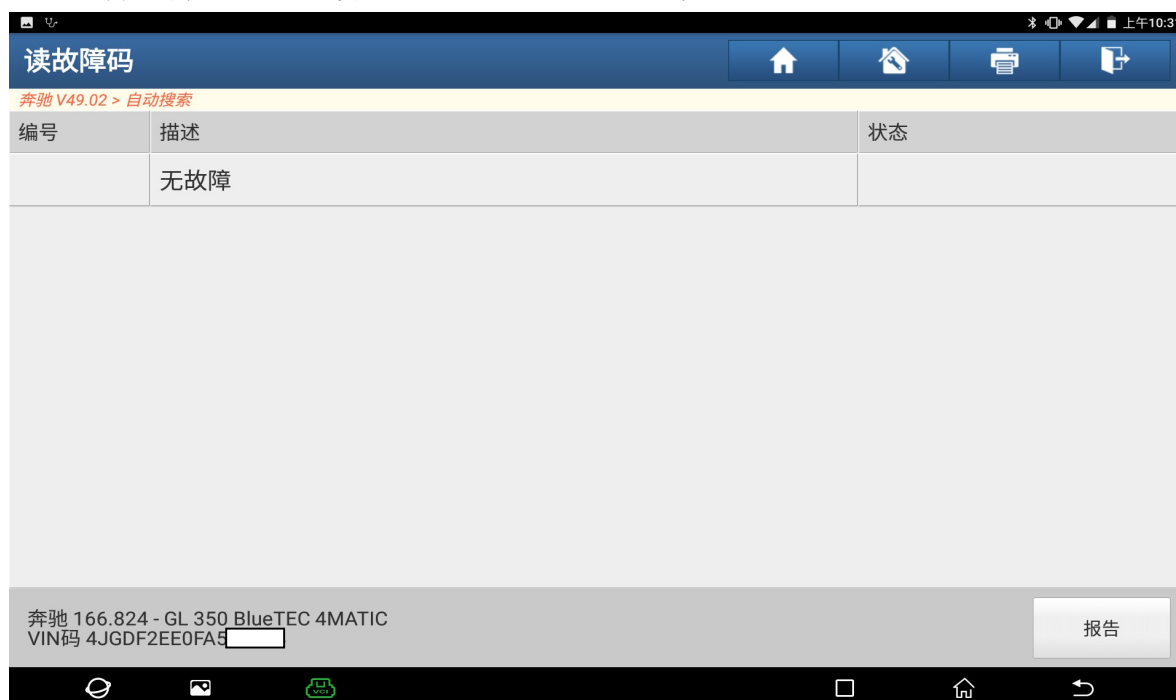

图 12

## 声明：

该文档内容归深圳市元征科技股份有限公司版权所有，任何个人和单位不经同意不得引用或转载。