

## 2017 年英菲尼迪 Q50L 减速 G 传感器标定

**功能说明：** 英菲尼迪 Q50L，仪表亮 ABS 故障灯和防滑灯。用 X431 读故障码，故障码为：C1160 制动减速 G（加速度）传感器设置。此故障，需要做减速 G 传感器标定。

**实测车型：** 2017 年英菲尼迪 Q50L，VIN 为：LGBW1PE01HR03\*\*\*\*，如下图：

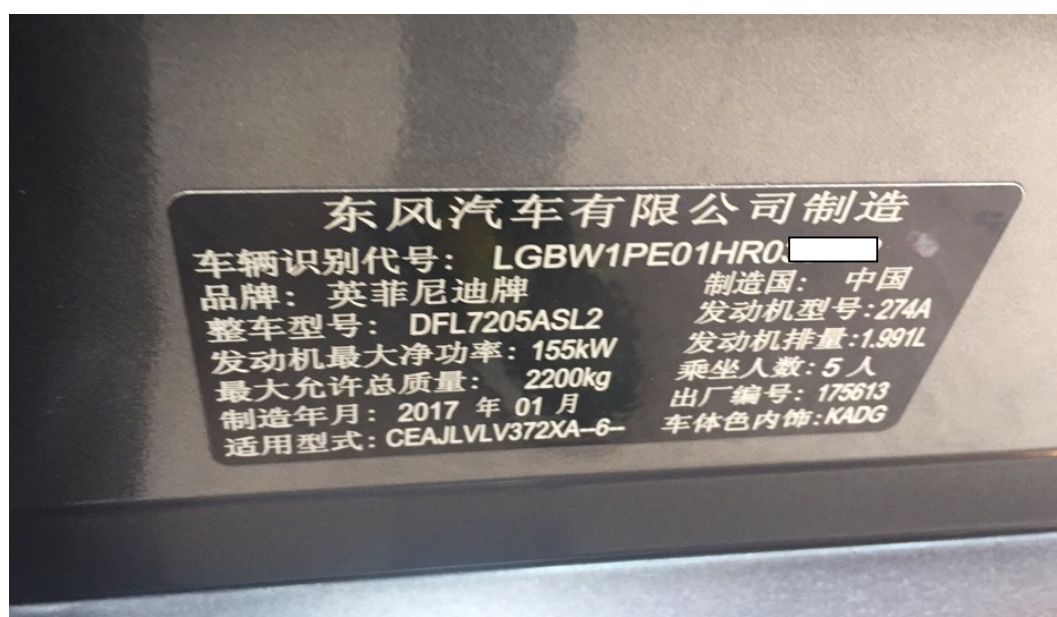

车辆仪表亮 ABS 故障灯、防滑灯，如下图：

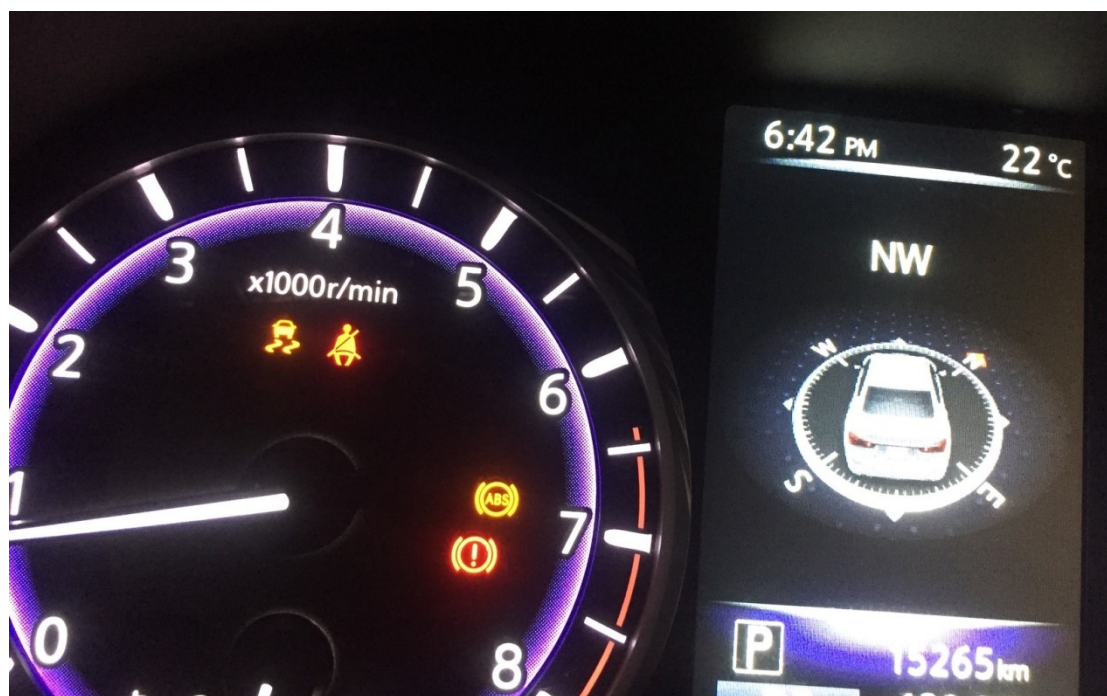

## 操作指引：

- 1). ABS 系统故障码为：C1160 制动减速 G（加速度）传感器设置，清故障码，故障码无法清除。如图 1：



图 1

2). 选择“特殊功能”，如图 2:



图 2

3). 选择“减速 G 传感器标定”，如图 3:



图 3

4). 将车辆停在水平位置，车辆熄火，打开点火开关。点“确定”，如图 4:



图 4

5). 点“开始”执行减速 G 传感器标定功能，如图 5:

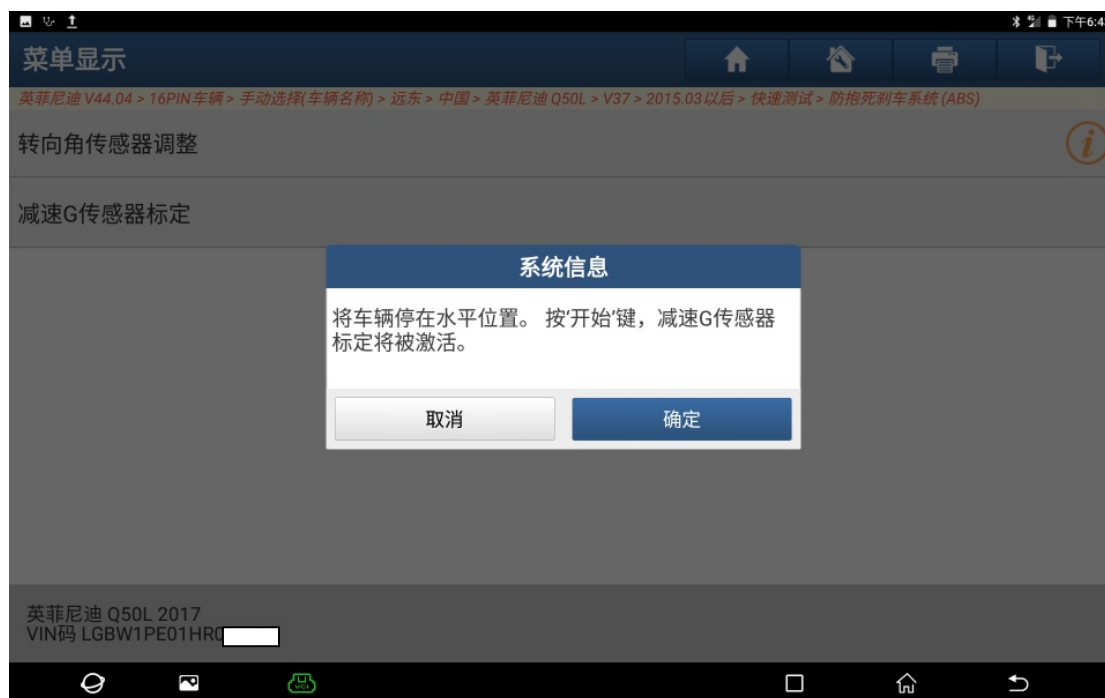

图 5

6). 减速 G 传感器标定完成，点“确定”，如图 6:

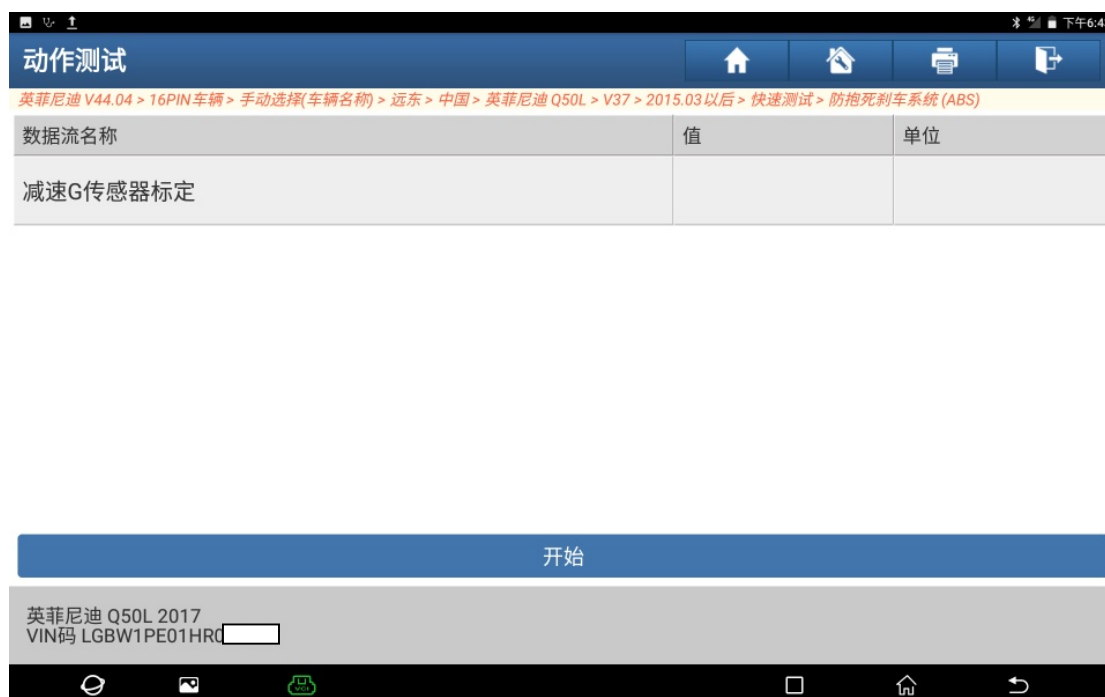

图 6

7). 清除故障码，故障码被成功清除。读故障码，系统无故障码。如图 7:



图 7

8). 仪表 ABS 故障灯、防滑灯灭, 如图 8:

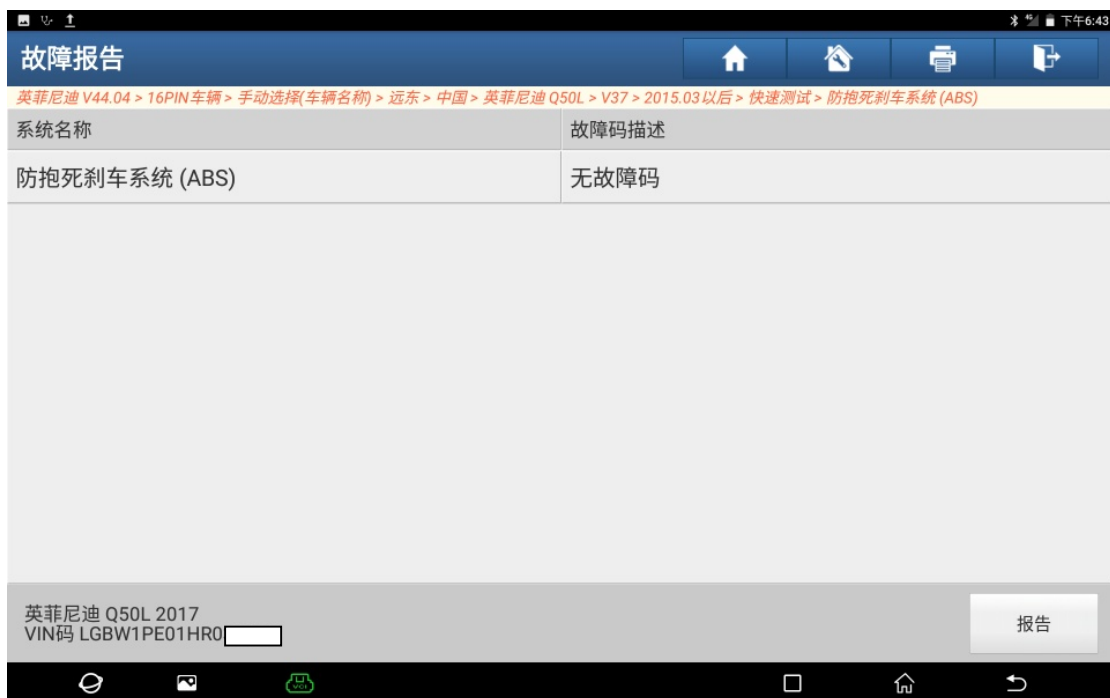

图 8

## 声明:

该文档内容归深圳市元征科技股份有限公司版权所有, 任何个人和单位不经同意不得引用或转载。