

## 2006 年奥迪 A6L 空气悬挂匹配操作方法

车辆信息：2006 年奥迪 A6L，VIN：LFV6A24F66303\*\*\*\*，如下图；

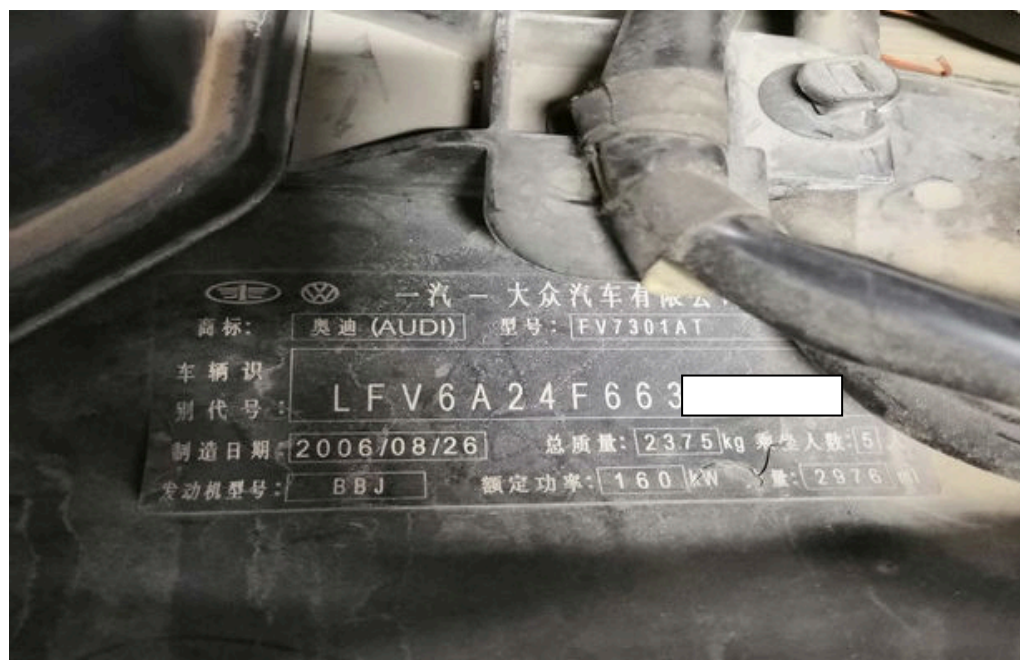

**故障描述：** 空气悬挂故障灯报警，如下图；

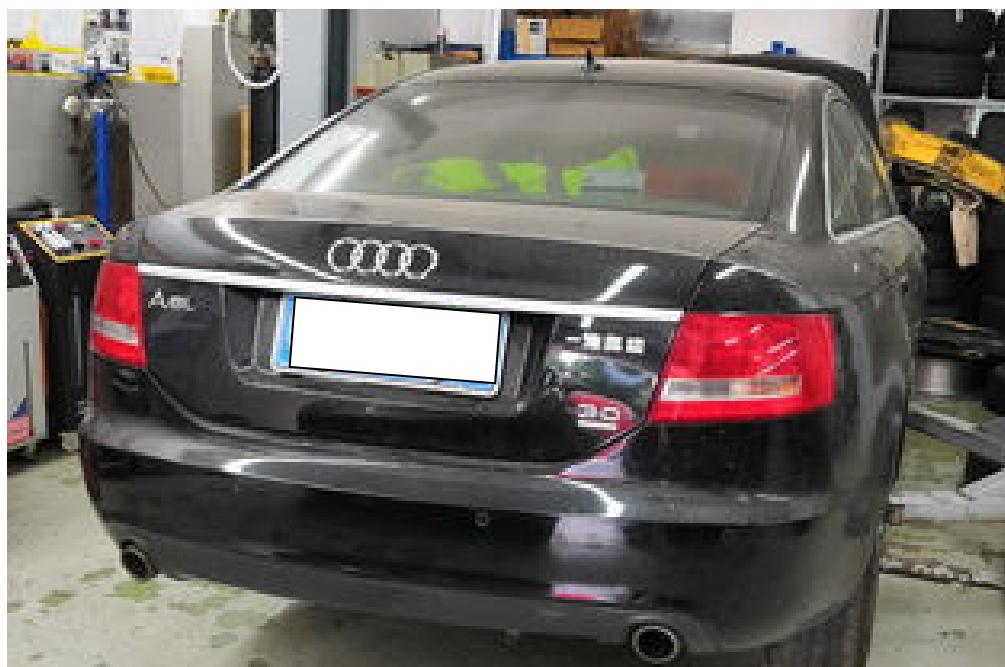

**操作指引：**

1). 使用元征 LAUNCH 的 X431PAD III 选择奥迪特读故障码，如图 1；



图 1

2). 返回选择“特殊功能”项进入点击空气悬挂匹配，如图 2；



图 2

3). 阅读提示信息注意事项：车辆必须停在平坦地面上，打开点火开关，启动发动机或连接充电器，匹配期间车门必须保持关闭，并保证车内不存放重物，如图 3；



图 3

- 4). 按照提示要求依次输入左前, 右前, 左后, 右后轮的实际车身高度值后点击“确定”, 如图 4;

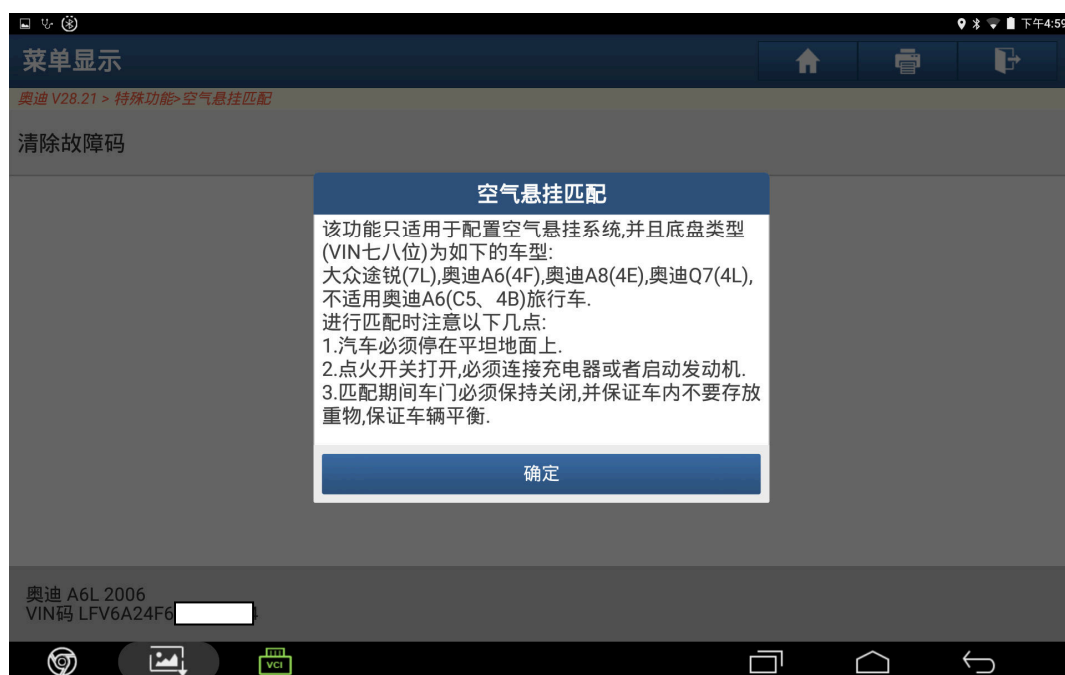

图 4

- 5). 点击“005-保存所有高度值”, 如图 5;



图 5

6). 点击“保存所有高度值”，如图 6；

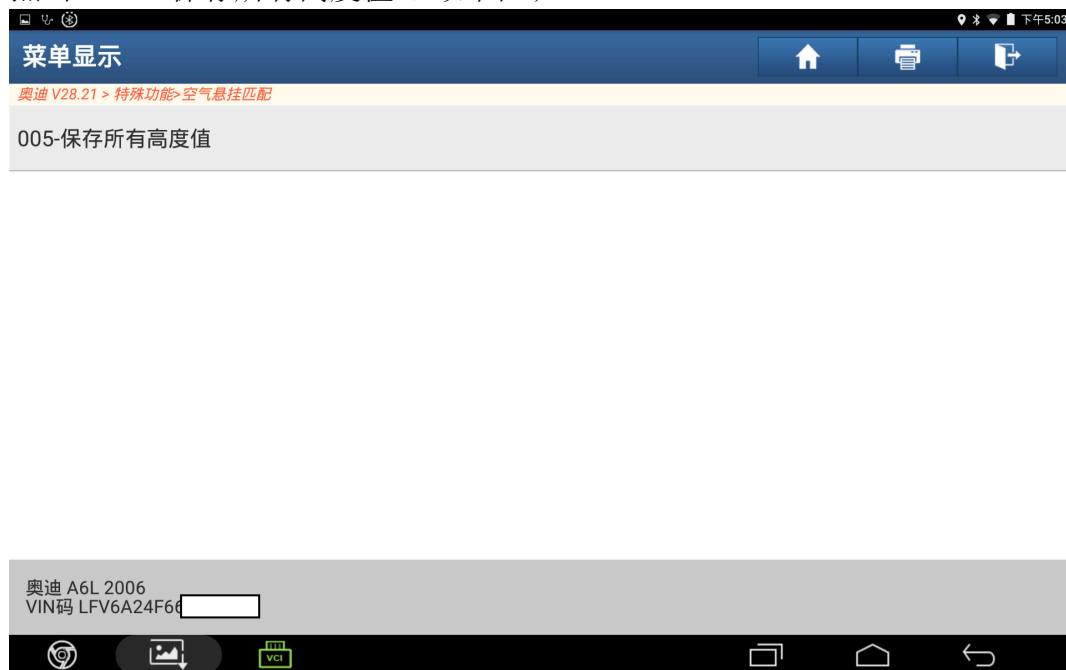

图 6

7). 输入“1”，点击确定，如图 7；



图 7

8). 点击“确定”，如图 8；



图 8

9). 空气悬挂匹配完成，点击“确定”，如图 9；



图 9

10). 再读取故障码时显示无故障码, 如图 10;



图 10

## 声明:

该文档内容归深圳市元征科技股份有限公司版权所有, 任何个人和单位不经同意不得引用或转载。