

## 2015 年奔驰 GL350 保养灯归零

实测车型：2015 年奔驰 GL350，VIN 为：4JGDF2EE0FA59\*\*\*\*，如下图；

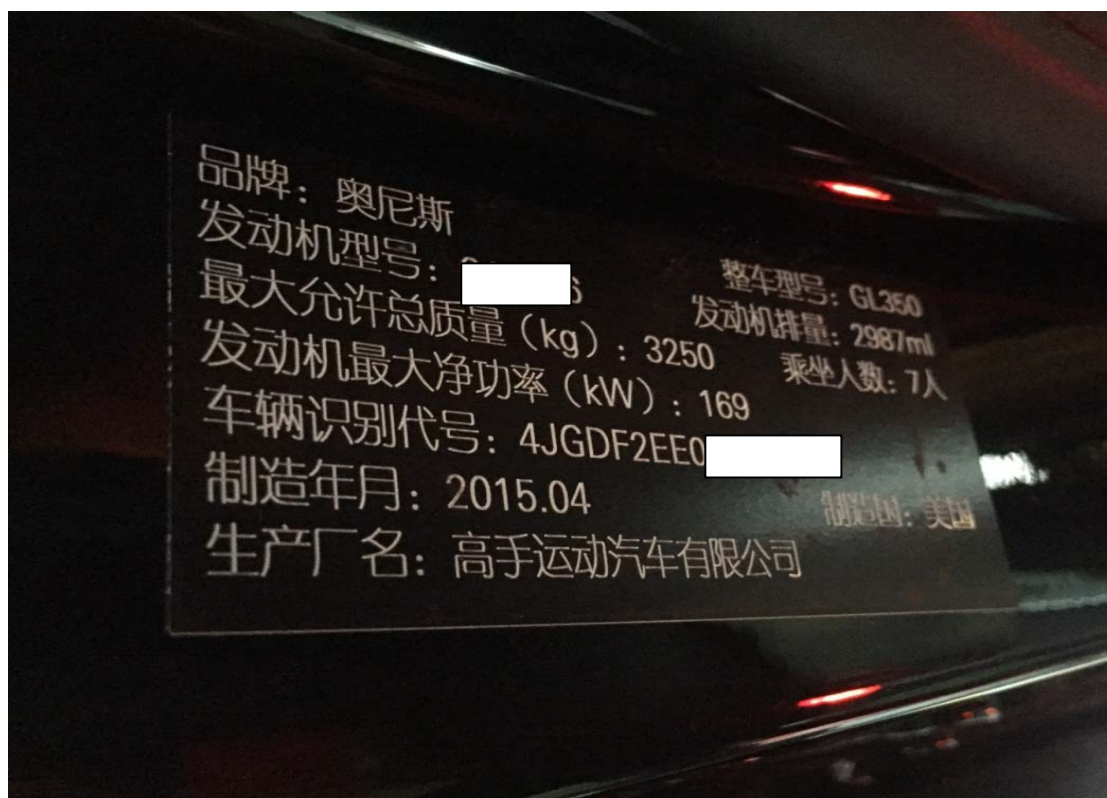

## 功能说明:

- 奔驰 GL350 做完保养后，需要做保养灯归零这个特殊功能；
- 仪表显示：下次保养 A 在 49 天之后，如下图；



## 操作指引:

- 1). 选择保养灯归零 V10.59 以上版本，点“确定”，如图 1；



图 1

2). 选择“MERCEDES-BENZ（奔驰）”，如图 2；



图 2

3). 打开点火开关，点“确定”，如图 3；



图 3

4). 确认 VIN 码正确，点“确定”，如图 4；



图 4

5). 选择“乘用车”，如图 5；



图 5

6). 选择“软件归零”，如图 6；

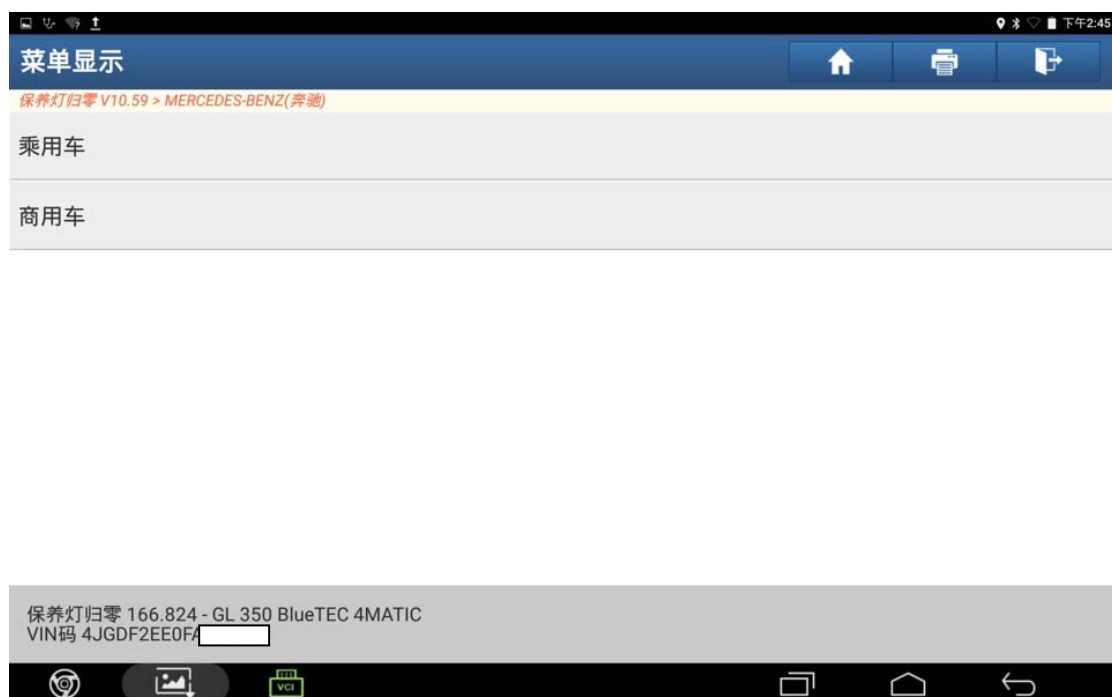

图 6

7). 选择“自动扫描”，如图 7；



图 7

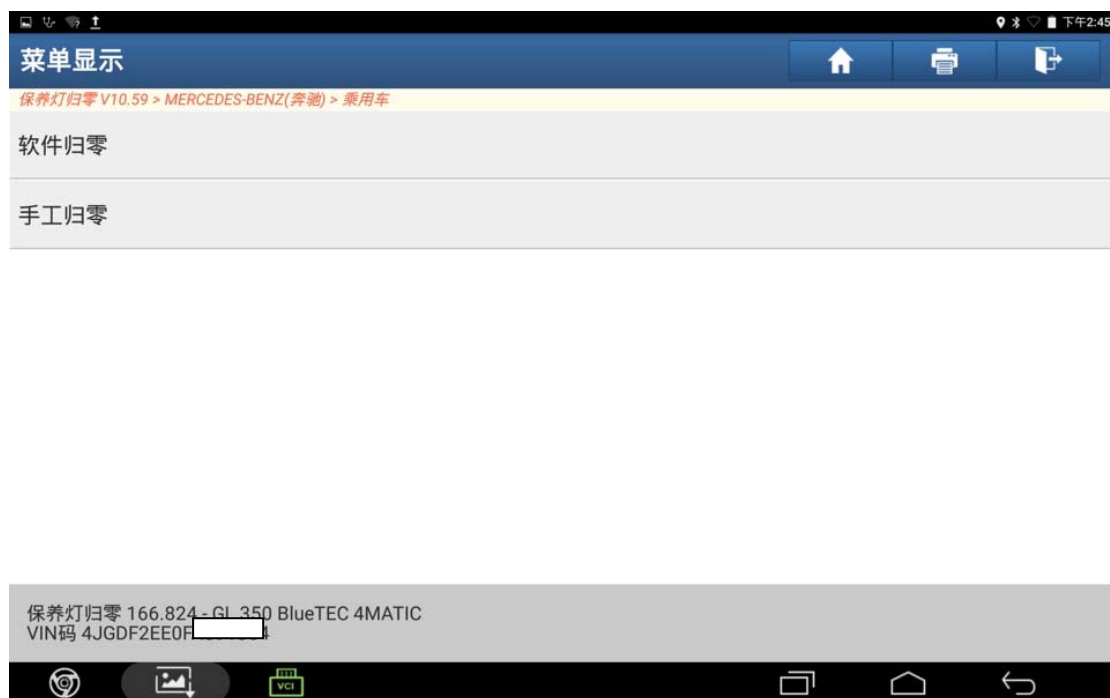

8). 确认信息正确, 点“确定”, 如图 8;

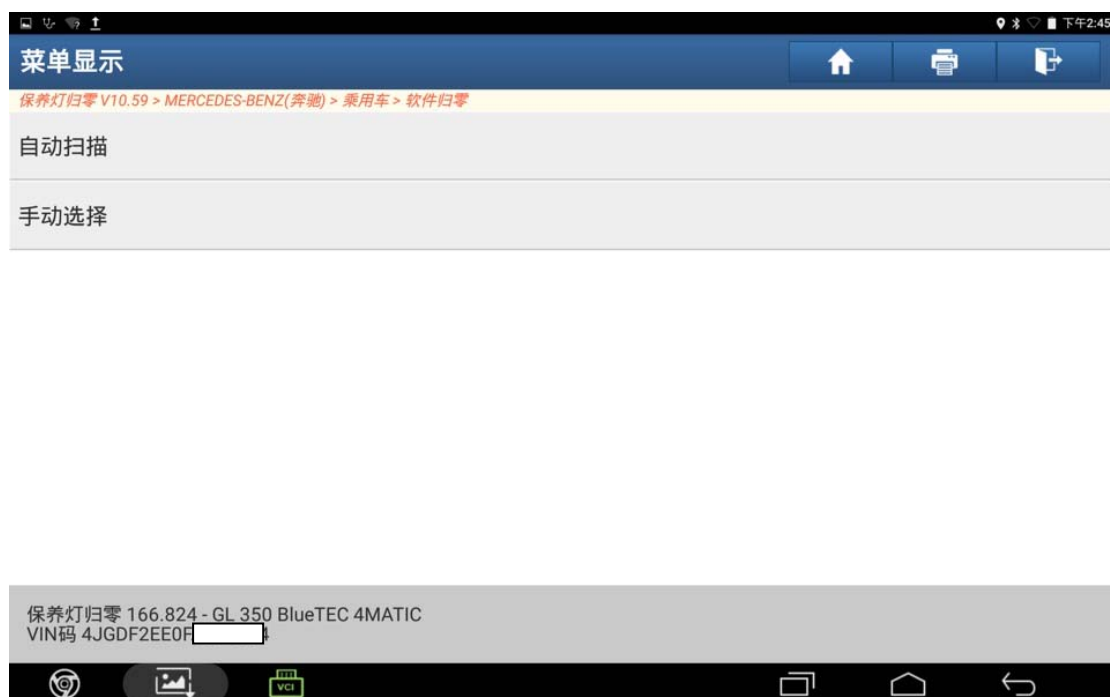

图 8

9). 选择“保养复位”菜单, 如图 9;



图 9

10). 点“下一步”，如图 10；

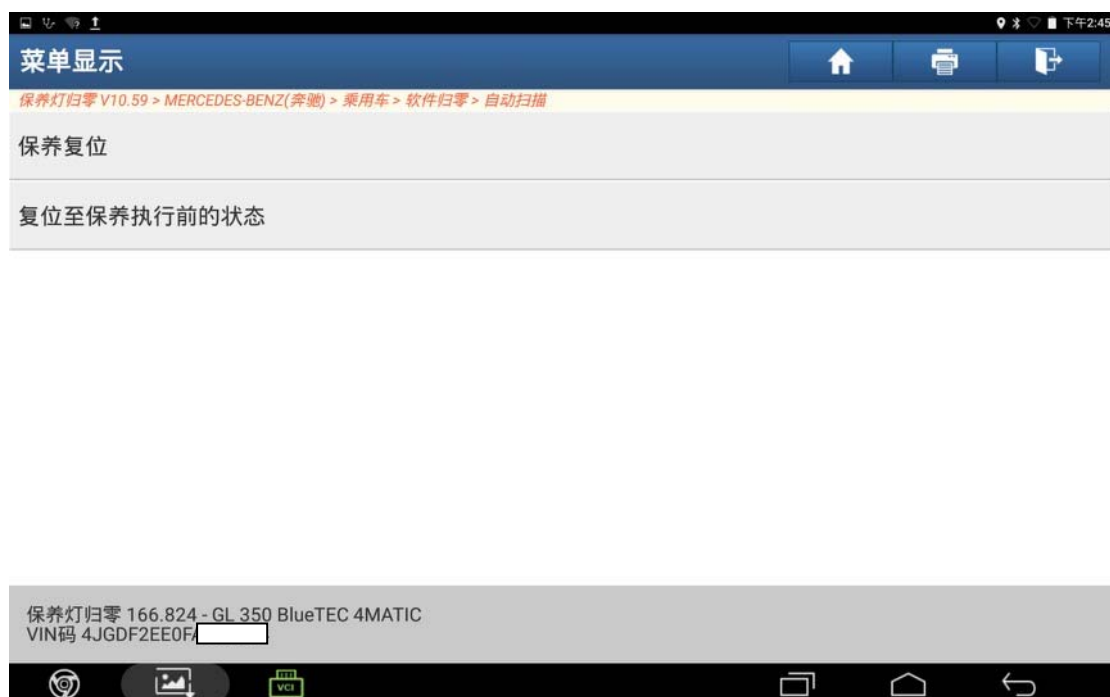

图 10

11). 点“229.51”，如图 11；



图 11

12). 保养复位已成功，点“确定”，如图 12；

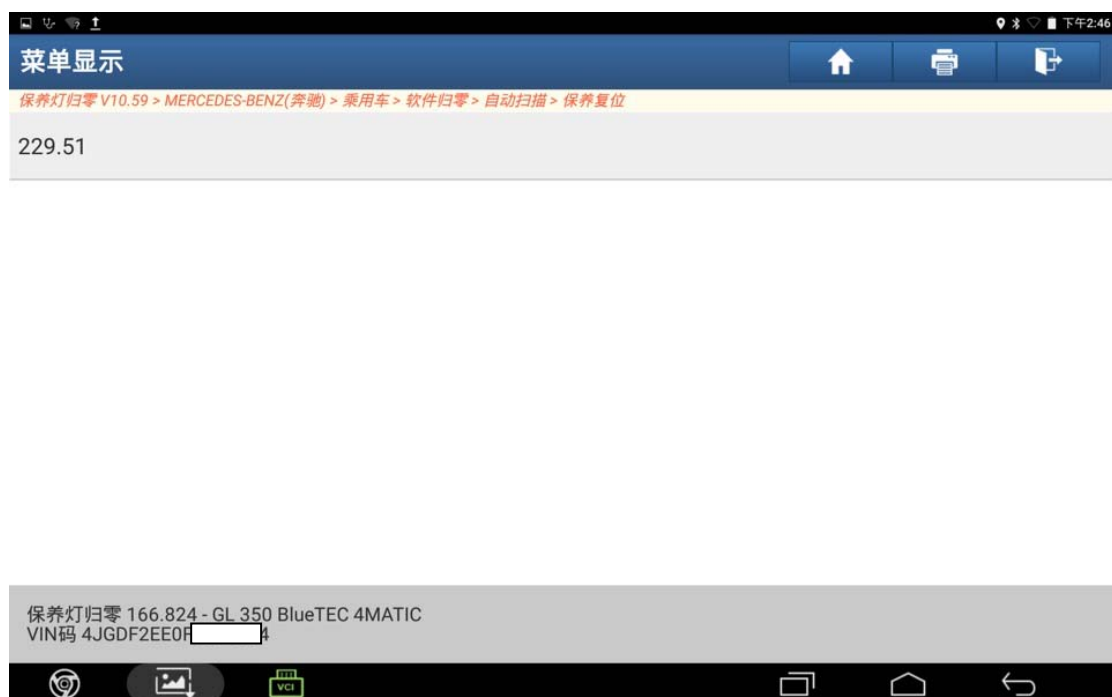

图 12

13). 显示到下一次保养日的天数：365 天，点“退出”，如图 13；



图 13



14). 仪表上显示:下次保养 B 在 365 天之后, 如图 14;



图 14

## 声明:

该文档内容归深圳市元征科技股份有限公司版权所有, 任何个人和单位不经同意不得引用或转载。