

2013 款上汽名爵 MG3 解除传输模式

实测车型：2013 款名爵 MG3，VIN 码：LSJZ14E60DS04****，如下图；

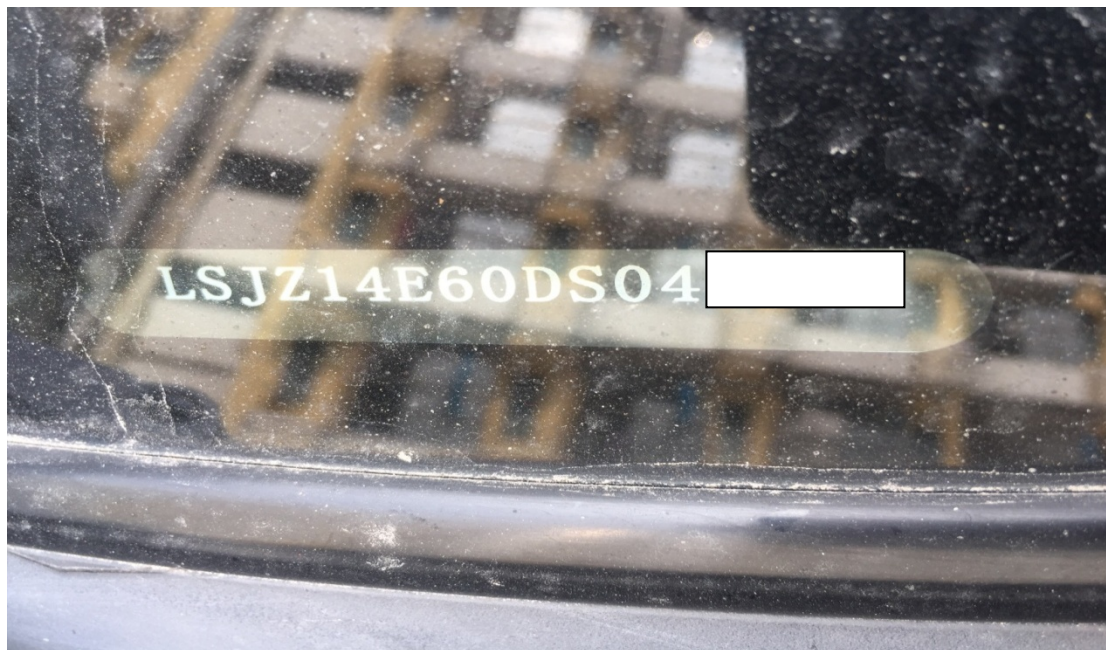

功能说明： 新车出厂后电源模式设置为传输模式，在将新车交给客户时，需解除传输模式，设置成正常模式。本文档以 2013 年名爵为例，介绍解除传输模式的方法。

操作指引：

1). 选择“BCM（车身控制模块）”，如图 1；



图 1

2). 选择“特殊功能”，如图 2；



图 2

3). 点“设置电源模式”，如图 3；



图 3

4). 此功能更改车身控制器的省电模式，点“确定”如图 4；

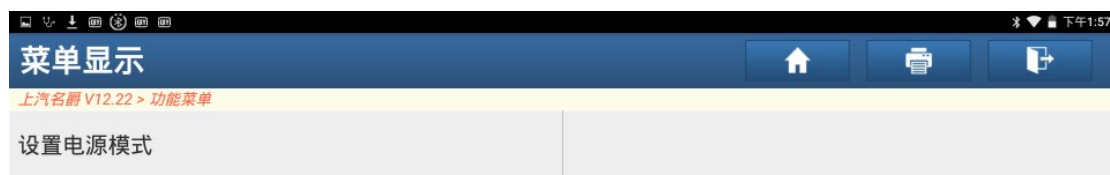

图 4

5). 当前的电源模式是：传输，点“确定”，如图 5；

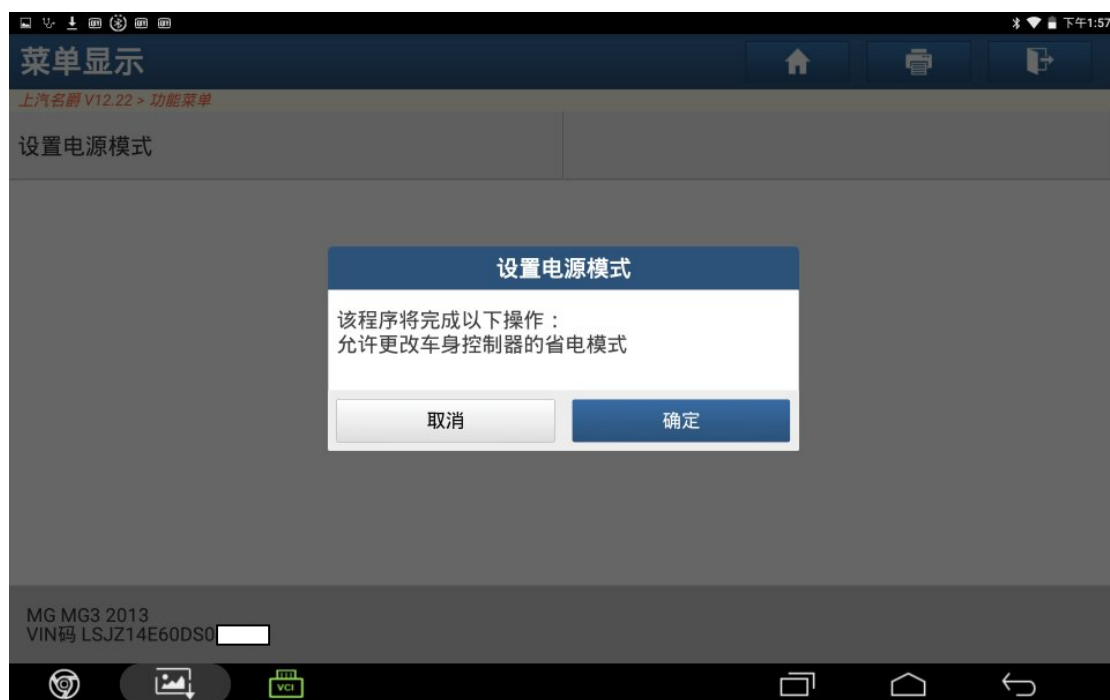

图 5

6). 下一步将更改电源模式，点“确定”，如图 6；

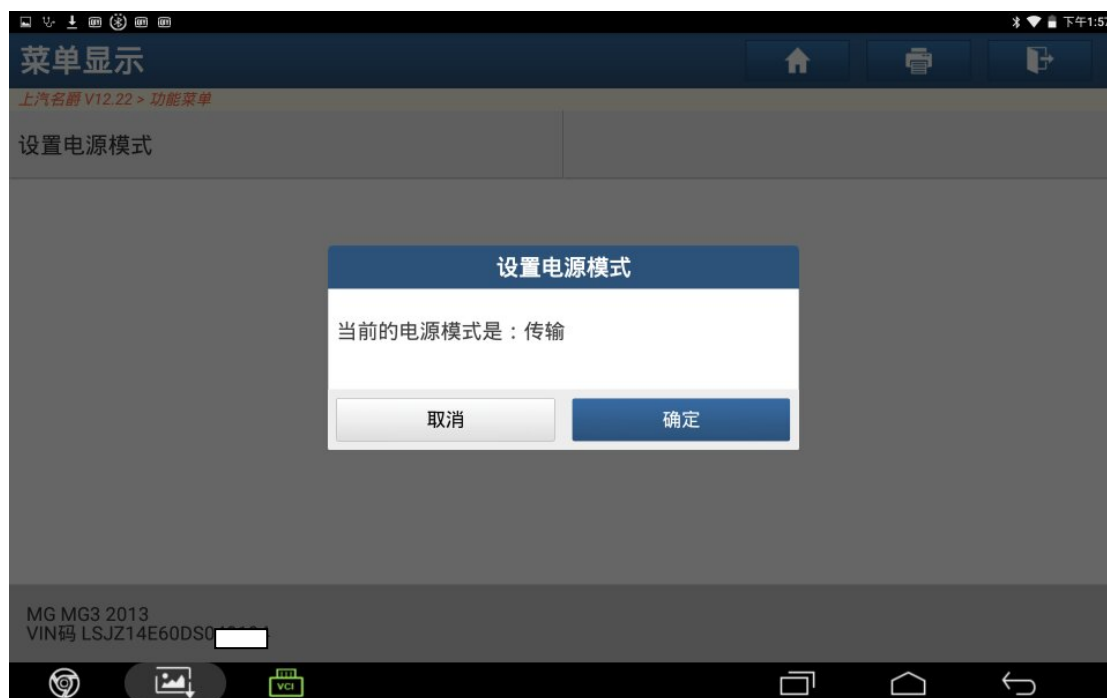

图 6

7). 选择“正常”，如图 7；

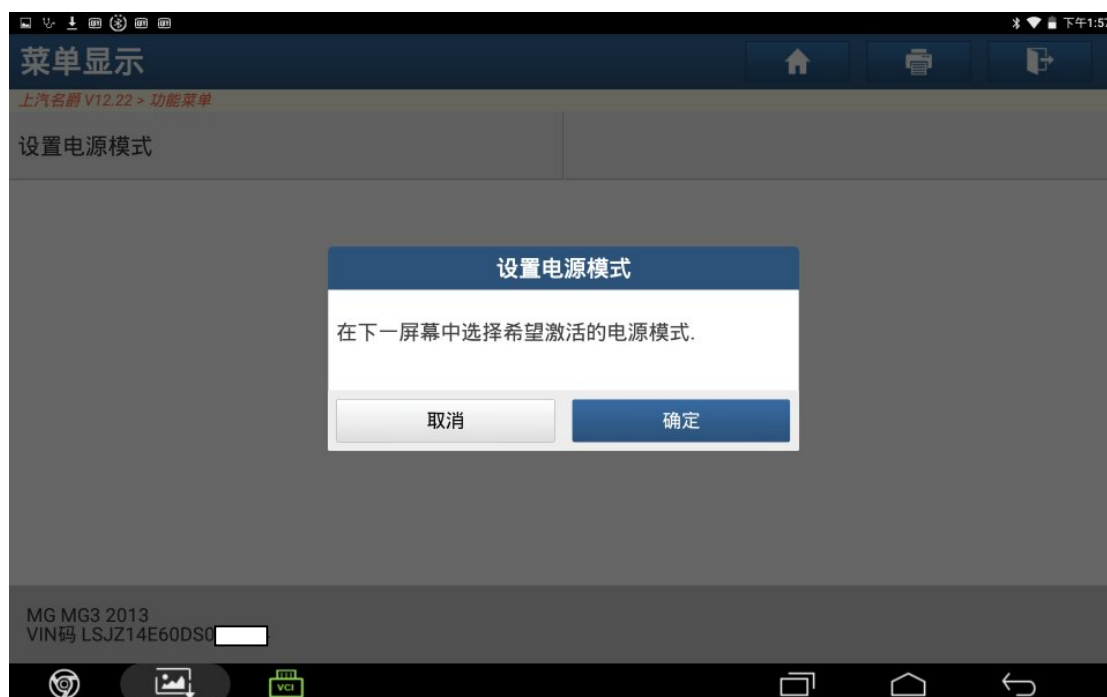

图 7

8). 程序成功，点“确定”，如图 8；



图 8

9). 当前的电源模式是：正常，解除传输模式完成，如图 9；

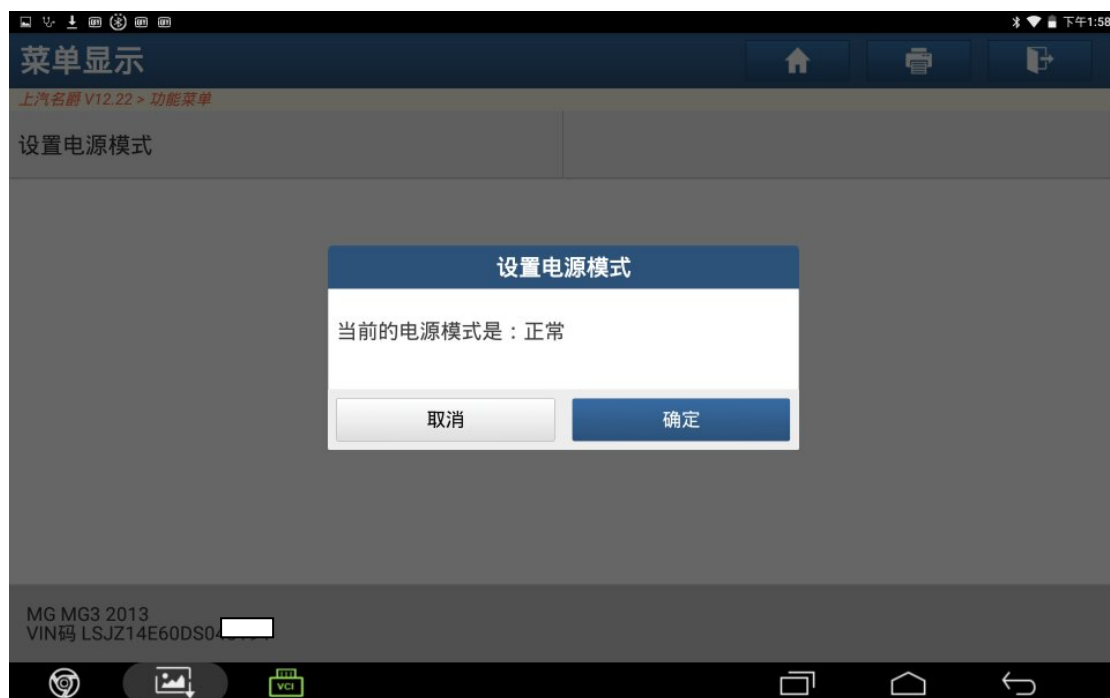

图 9

声明：

该文档内容归深圳市元征科技股份有限公司版权所有，任何个人和单位不经同意不得引用或转载。