

宝马 328 刷蓝牙音乐

功能说明：14 年宝马 328，有蓝牙电话功能，没有蓝牙音乐功能。做“刷隐藏”功能，可以实现蓝牙音乐功能。

支持产品：元征 PRO 系列、PAD 系列综合诊断设备。

实测车型：2014 年宝马 328，VIN 为：LBV3M4100EM*****（如下图）；



操作指引：

1. 选择【编码/编程】（如下图）；



图 1

2. 选择【刷隐藏】（如下图）；



图 2

3. 认真阅读“温馨提示”，点“确定”。（如下图）；



图 3

4. 认真阅读“警告信息”，点“确定”（如下图）；



图 4

5. 确认车型信息正确，点“下一步”（如下图）；

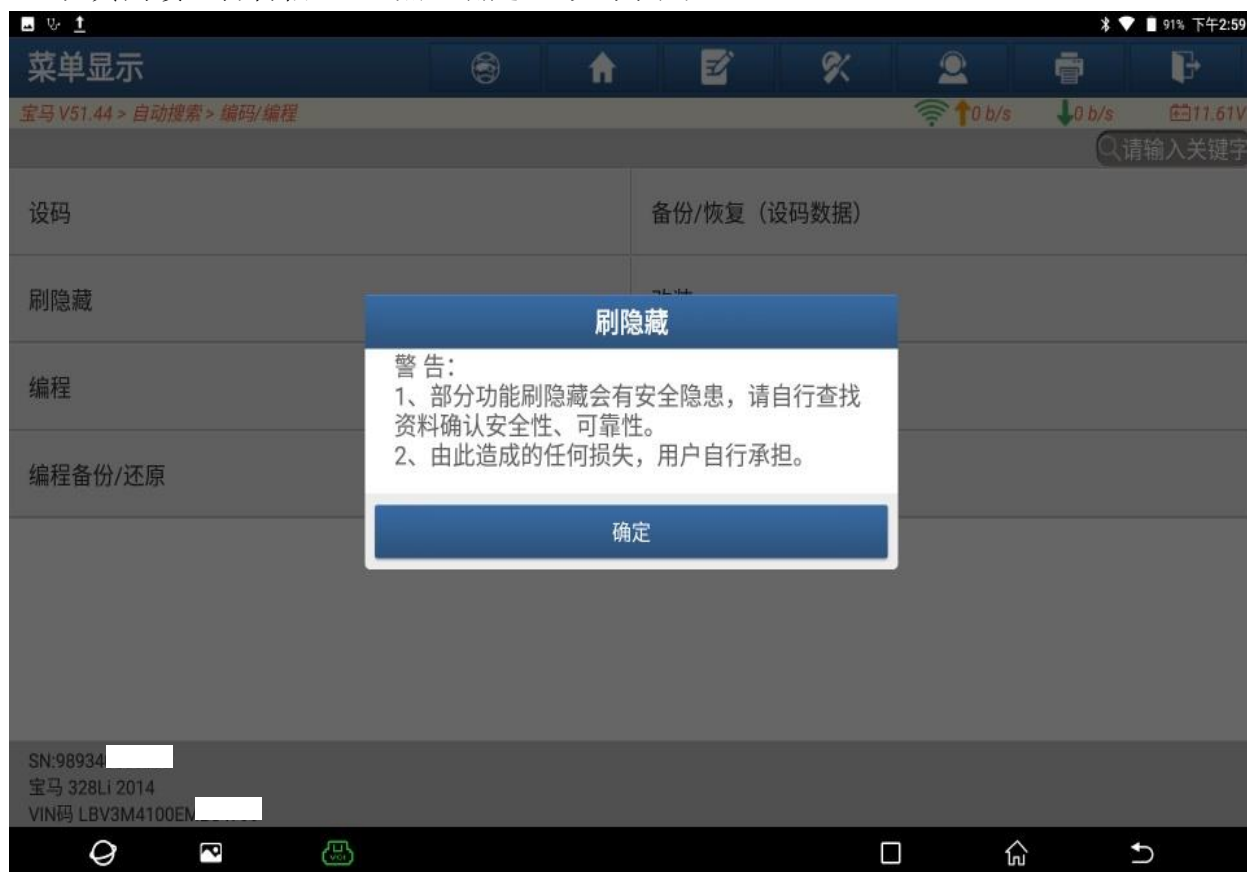

图 5

6. 选择【CIC（车辆信息电脑）】（如下图）；



图 6

7. 避免不当操作导致数据丢失，选择【备份当前系统车辆编码数据】（如下图）；



图 7

8. 确保系统是第一次备份，点“是”（如下图）；



图 8

9. 输入一个文件名，点“确定”（如下图）；

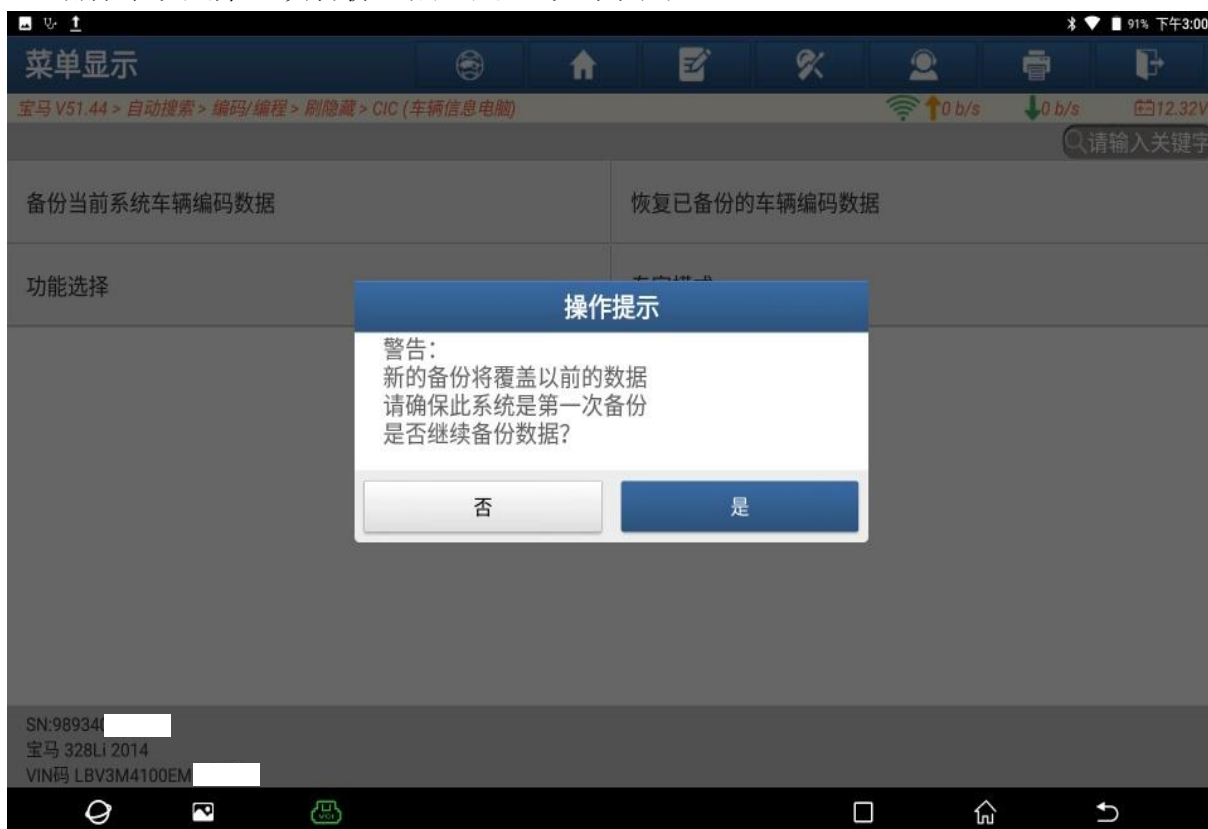

图 9

10. 确认输入的值，点“是”（如下图）；

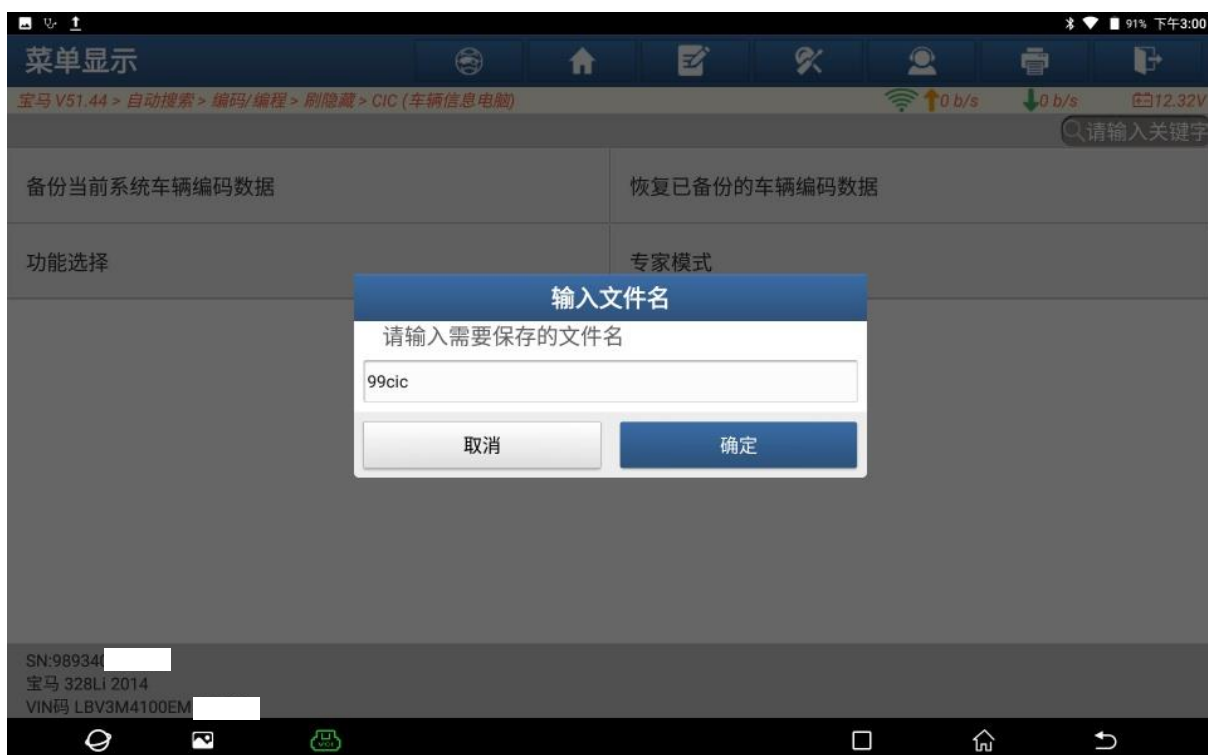

图 10

11. 备份当前系统车辆编码数据完成，点“确定”（如下图）；

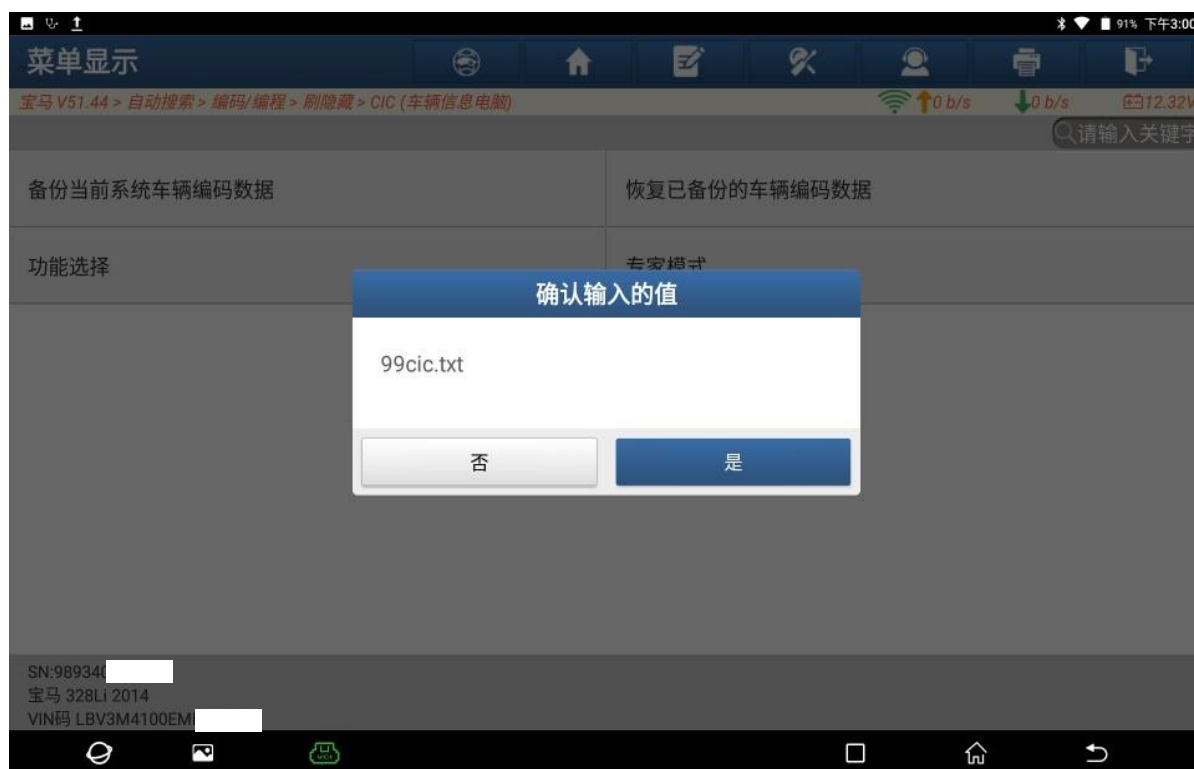

图 11

12. 选择【功能选择】，数据已备份，点“是”（如下图）；

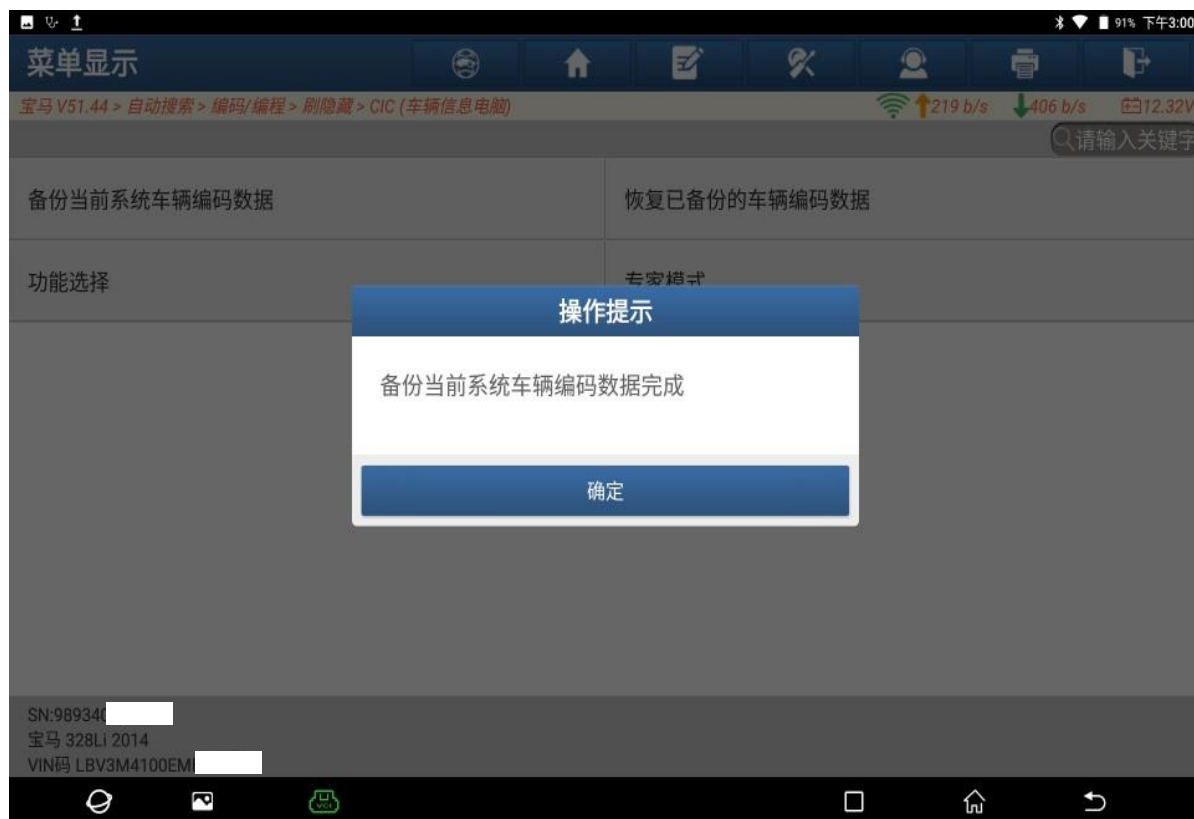

图 12

13. 有 3 个蓝牙音频流显示【.2. 禁用 (00)】（如下图）；

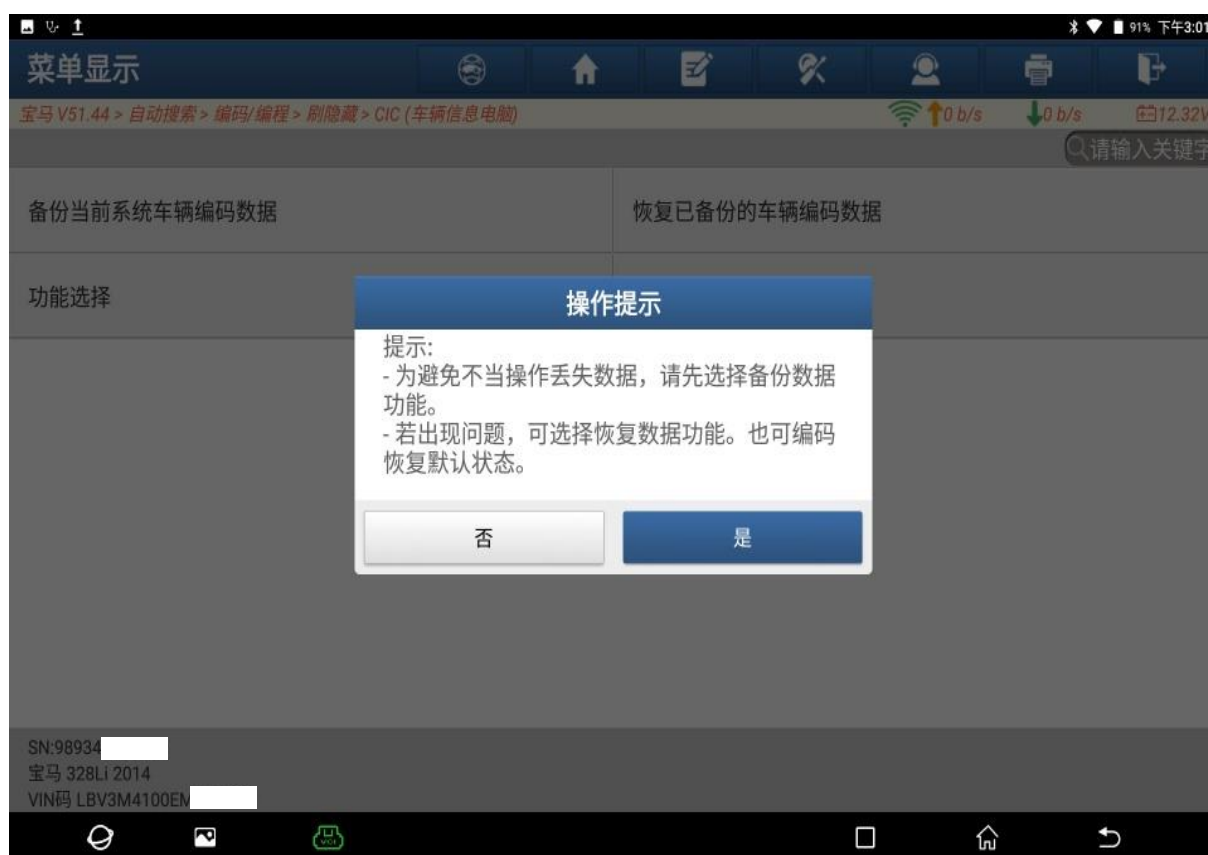

图 13

14. 3 个蓝牙音频流 【. 2. 禁用 (00)】修改为【. 1. 起用 (01)】，点“确定”（如下图）；



图 14

15. 重新编码已完成。点“确定”（如下图）；



图 15

16. 操作车辆，将【音频】勾上（如下图）；



图 16

17. 可以听蓝牙音乐了（如下图）。



图 17

声明：

该文档内容归深圳市元征版权所有，任何个人和单位不经同意不得引用或转载。