

## 2010 年奔驰 E260 乘客侧电子座椅标准化学习

2010 年奔驰 E260 车辆 VIN 码: WDDKJ4HB5AF\*\*\*\*\*

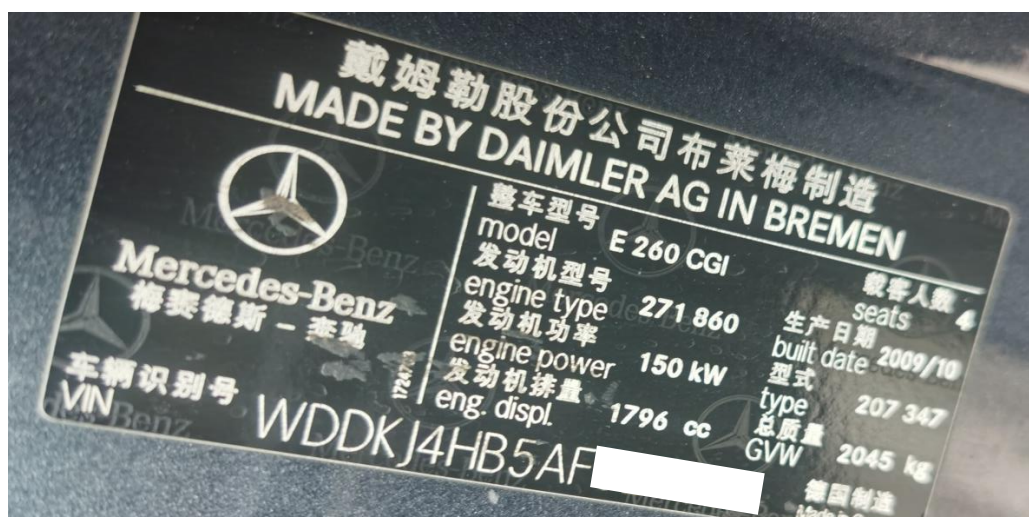

**功能作用：** 更换新的座椅控制模块后需使用该功能对座椅进行重新匹配

**支持产品：** 元征 PRO 或 PAD 系列综合诊断设备

**测试产品：** X431-PADV

1. 使用【X431-PADV】设备，选择【智能诊断】，识别车型后选择【诊断】（如下图）；

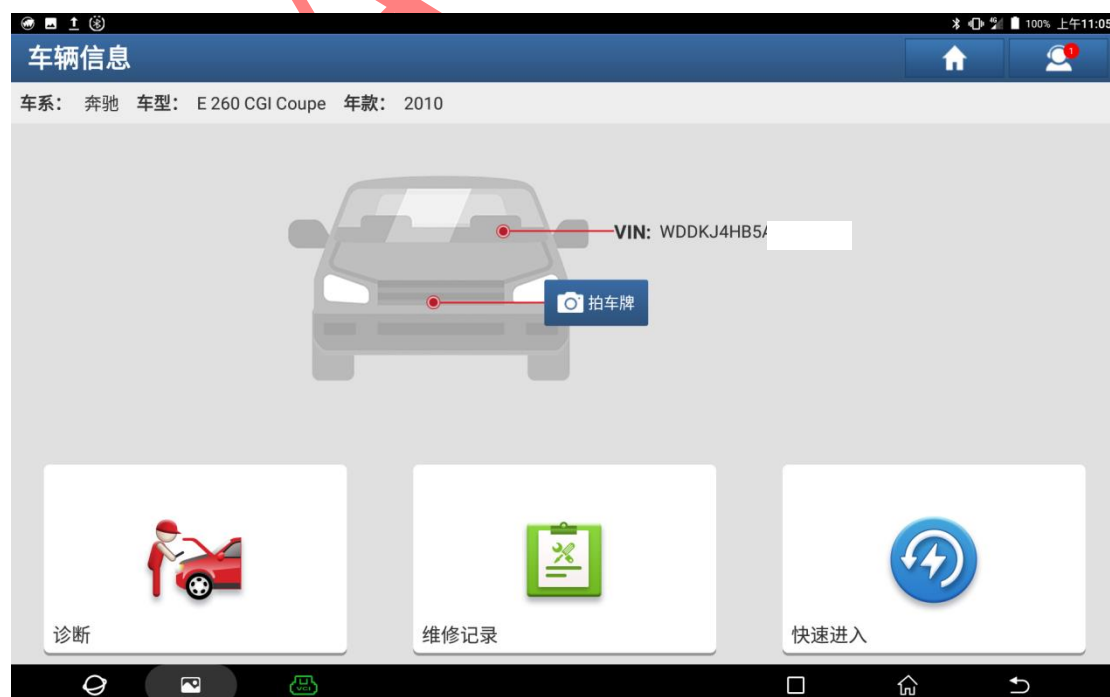

2. 选择【极速检测】扫描出全车系统（如下图）；



3. 选择【乘客侧电子座椅调节】（如下图）；



4. 选择【特殊功能】（如下图）；



5. 选择【学习过程】（如下图）；

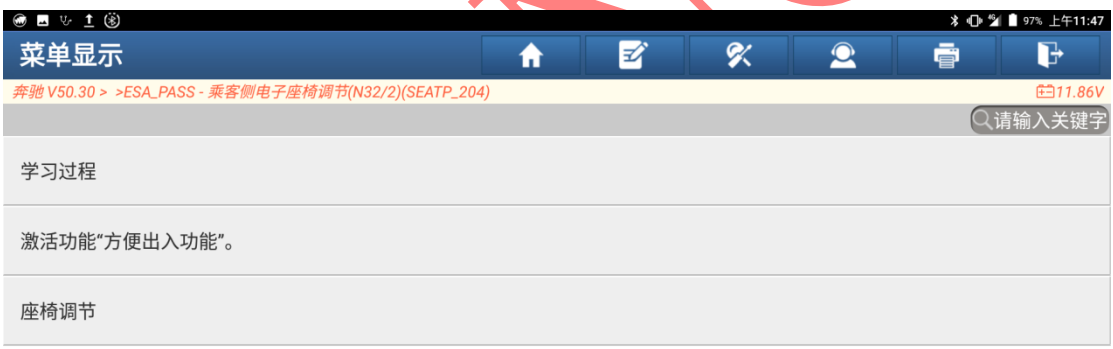

6. 选择【标准化与调校】（如下图）；

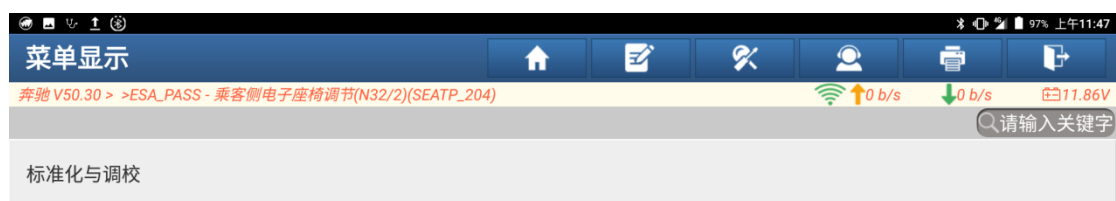

7. 阅读提示后，点“确定”（如下图）；

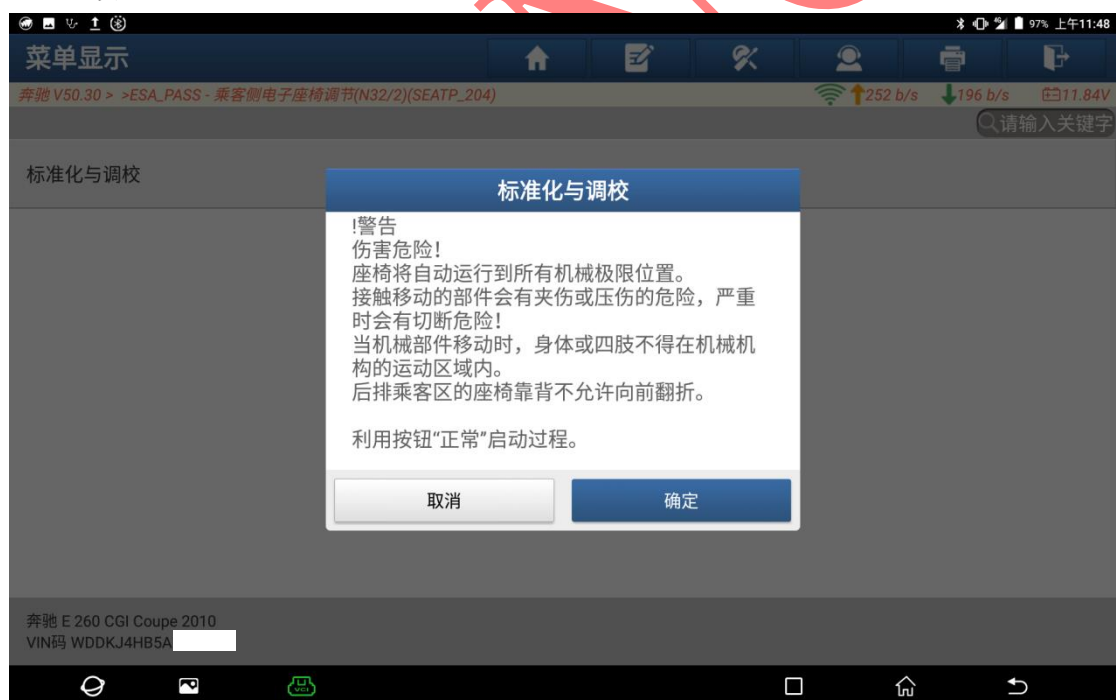

8. 提示“正在进行标准化，请稍后”（如下图）；

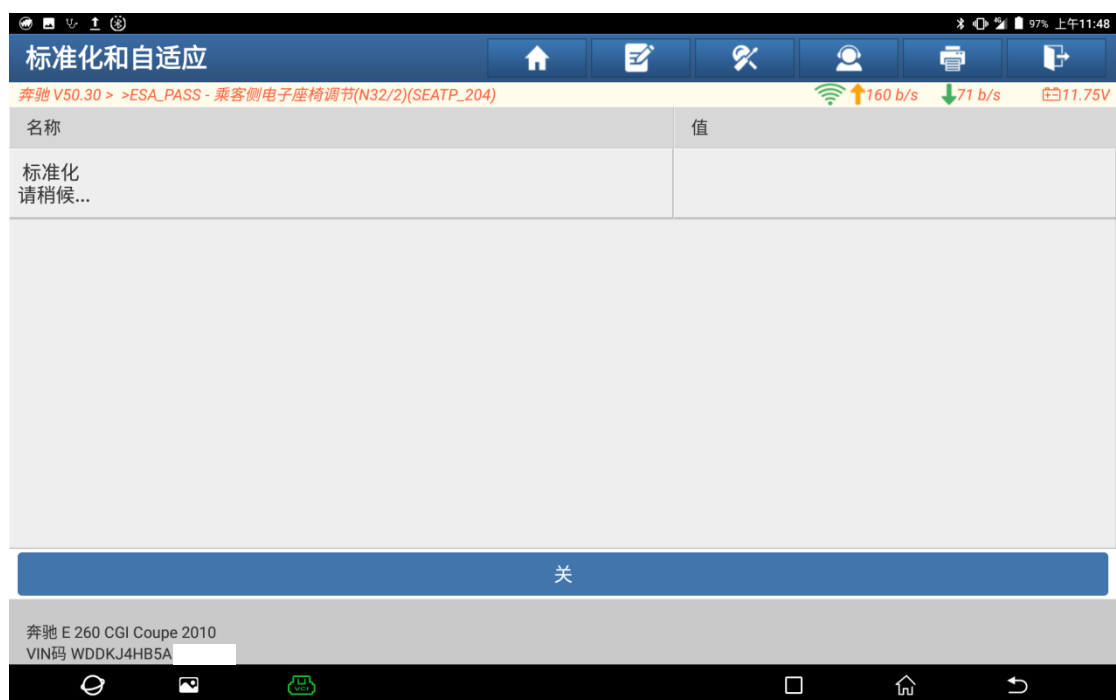

9. 提示“已成功进行标准化，调整已成功运行”，点“确定”校准结束（如下图）。



声明：

文档内容归深圳市元征版权所有，任何个人和单位不经同意不得引用或转载。