

大众迈腾纵向加速度传感器基本设置

功能说明： 2009 年大众迈腾，53 驻车制动器有故障码：01279 纵向加速度传感器 无或错误的基本设置/匹配。需要做纵向加速度传感器基本设置这个功能。

支持产品： 元征 PRO 系列、PAD 系列综合诊断设备。

实测车型： 2009 年大众迈腾，VIN 为：LFV3A23C293*****（如下图）；

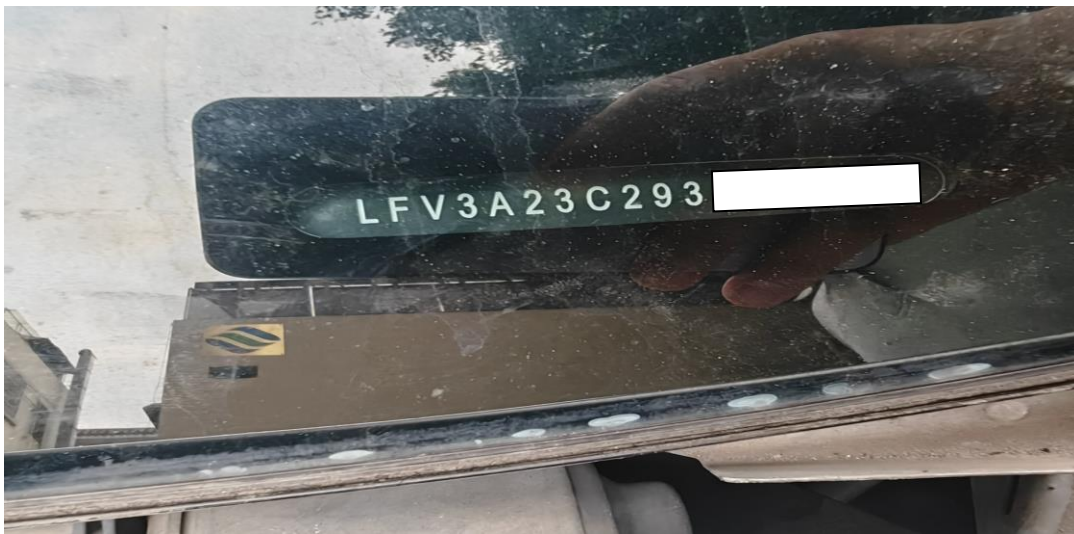

操作指引：

1. 保存故障报告，53 驻车制动器有故障码：01279 纵向加速度传感器 无或错误的基本设置/匹配。（如下图）；



图 1

2. 53 驻车制动器系统没有纵向加速度传感器基本设置的功能。进“03 制动电子装置”。（如下图）；



图 2

3. 选择 16 安全登录。40168=基本设置启用，点“确定”（如下图）；



图 3

4. 输“40168”，点“确定”（如下图）；



图 4

5. 登录成功，点“确定”（如下图）；

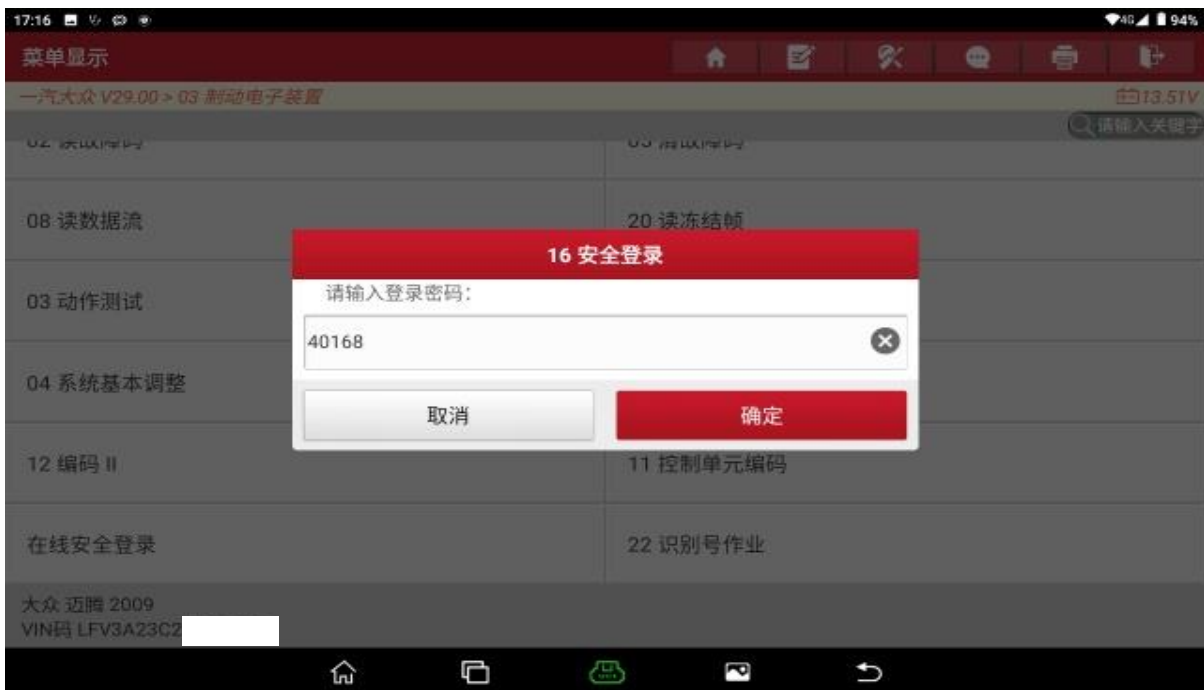

图 5

6. 选择【04 系统基本调整】，选择【按列表方式读取】（如下图）；

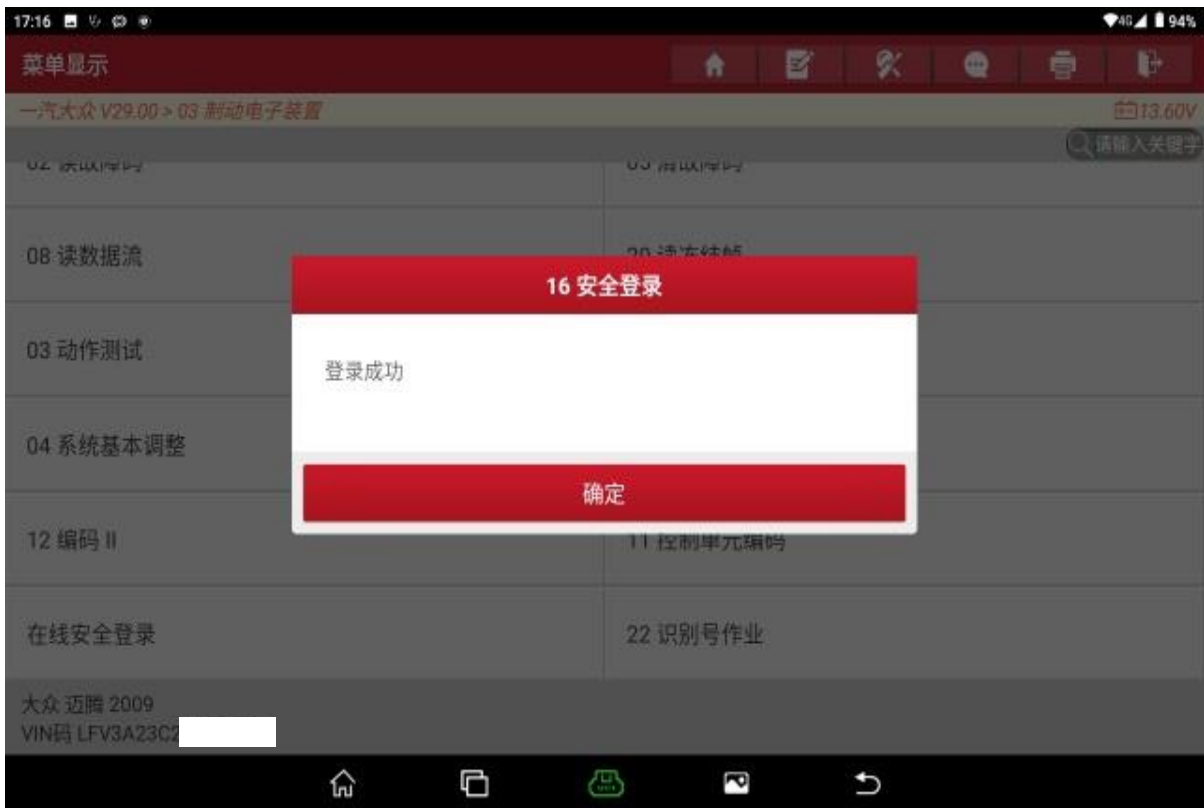

图 6

7. 勾选“061, 旋转率和横向/纵向加速度传感器调节 (G200/G202/G251)” (如下图);

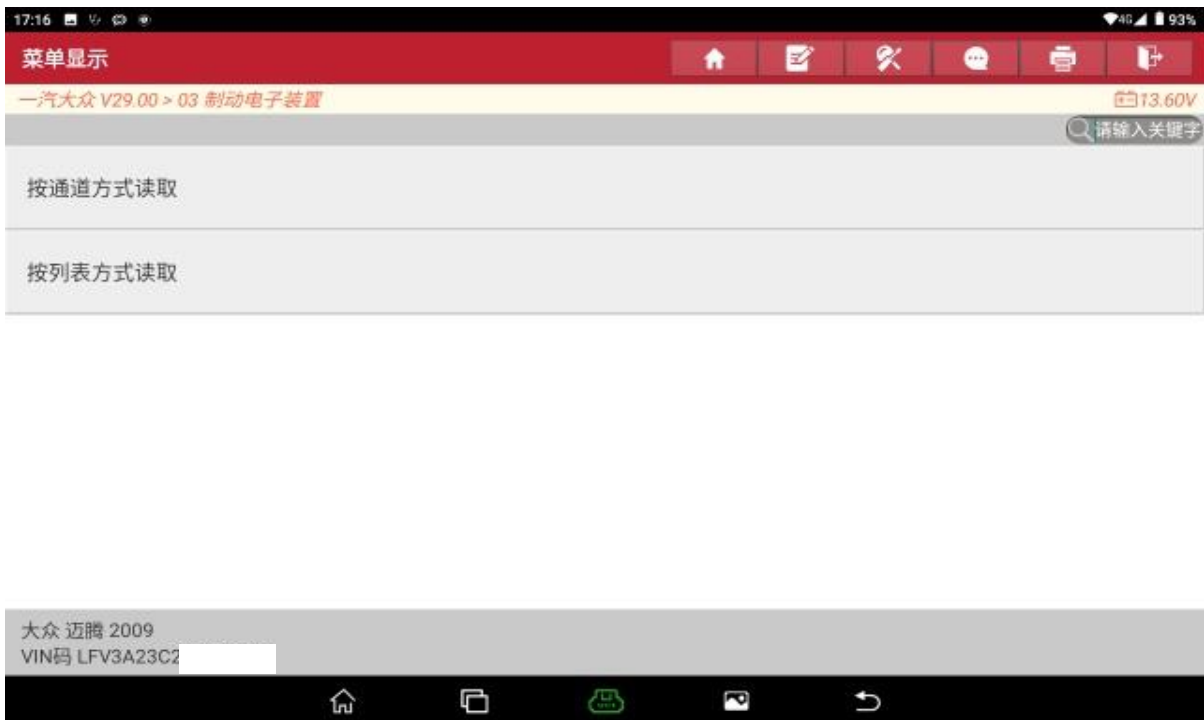

图 7

8. 点“调整”(如下图);



图 8

9. 保存故障报告，53 驻车制动器无故障码（如下图）；



图 9

声明：

该文档内容归深圳市元征公司版权所有，任何个人和单位不经同意不得引用或转载。