

奥迪 Q5 换道辅助系统在线参数化配置

功能说明： 奥迪 Q5，3C 换道辅助系统有故障码：C1115F0 行驶换道辅助系统控制单元 2-无法自动校准。需要做“在线参数化配置”这个功能。

支持产品： 元征 PRO3S+V2.0、PRO3S+V3.0、PRO3S+V5.0、PADIII、PADV、PADVII 等支持“在线参数化配置”功能的诊断设备。

实测车型： 2013 年奥迪 Q5，VIN 为：LFV3B28R1D3*****（如下图）；

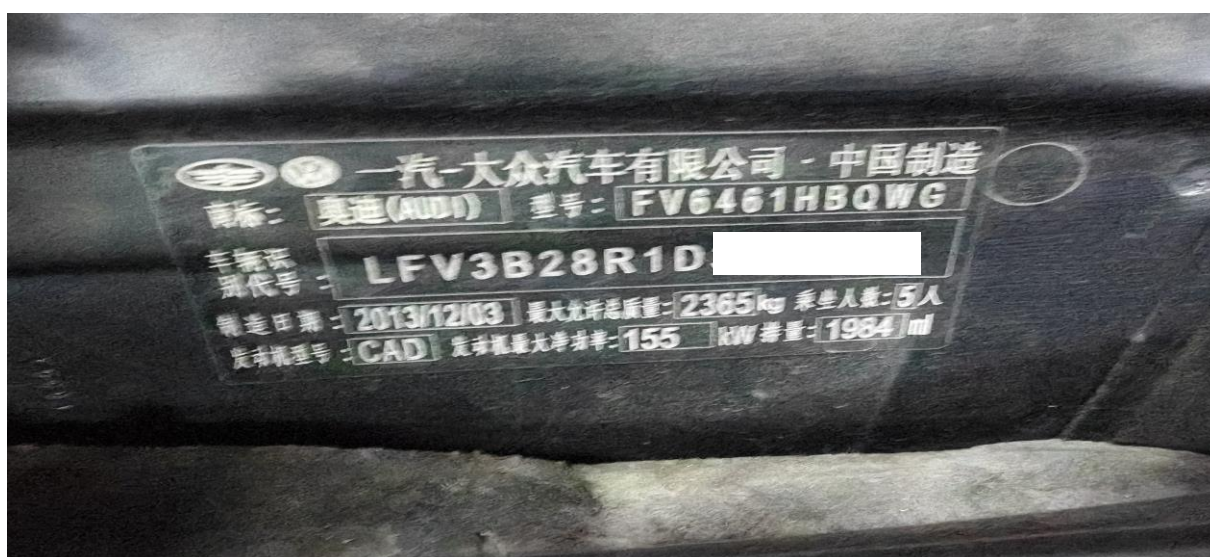

仪表提示“Audi side assist 系统故障!”



操作指引：

1. 保存故障报告。3C 换道辅助系统有故障码：C1115F0 行驶换道辅助系统控制单元 2-无法自动校准。（如下图）；



图 1

2. 选择【在线功能】(如下图);

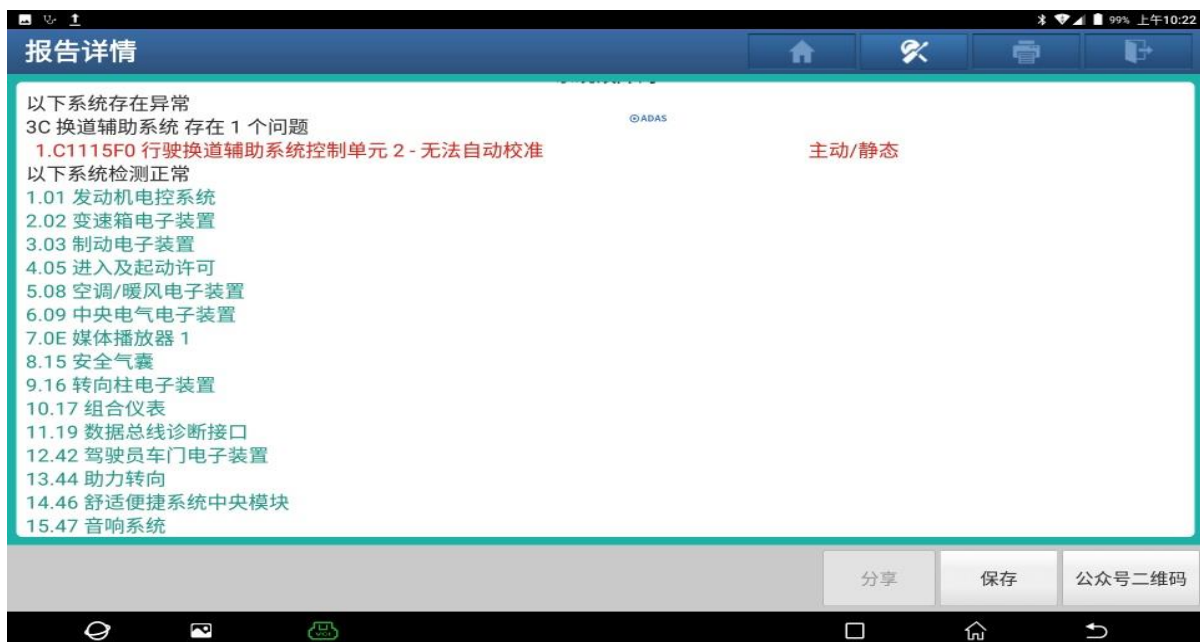

图 2

3. 选择【在线参数化配置】(如下图);



图 3

4. 认真阅读免责声明，点“确定”（如下图）；



图 4

5. 选择【3C 换道辅助系统】点【点击刷写】（如下图）；

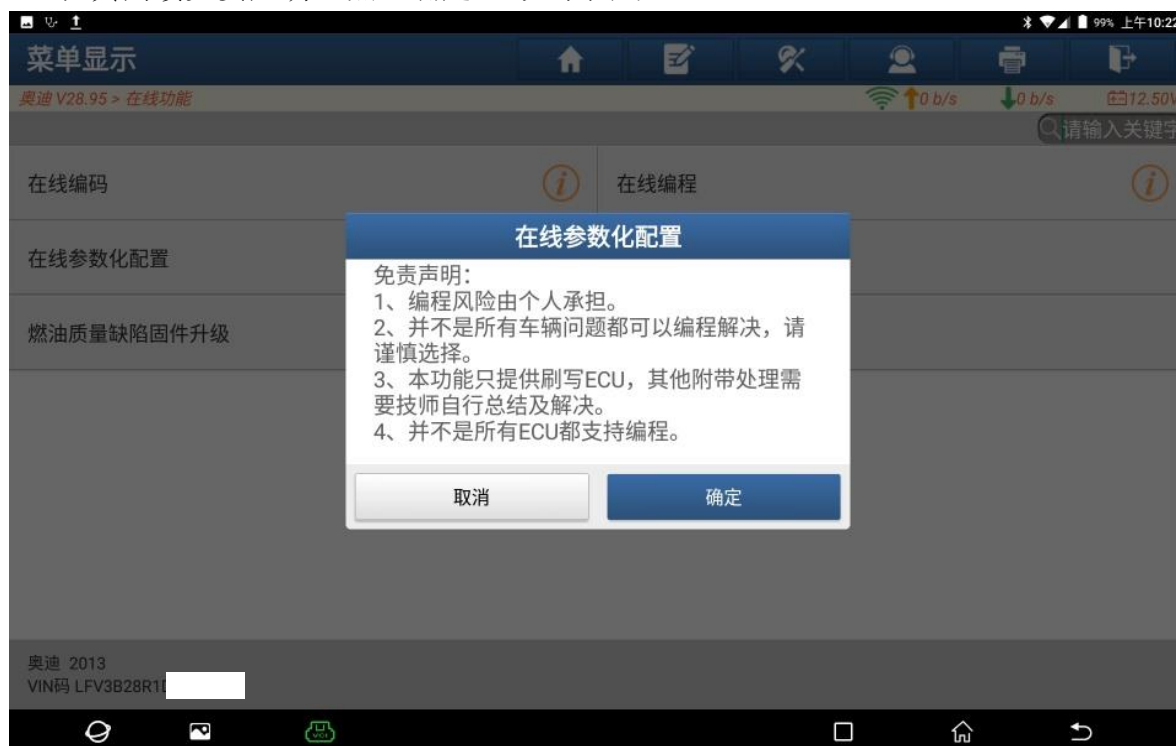

图 5

6. 出来 3 个“可选文件”（如下图）；



图 6

7. 对比刷写前的系统信息，选择第二个【可选文件】，点“确定”（如下图）；



图 7

9. 关闭点火开关等待约 30 秒，再重新打开点火开关。点“确定”。(如下图)；

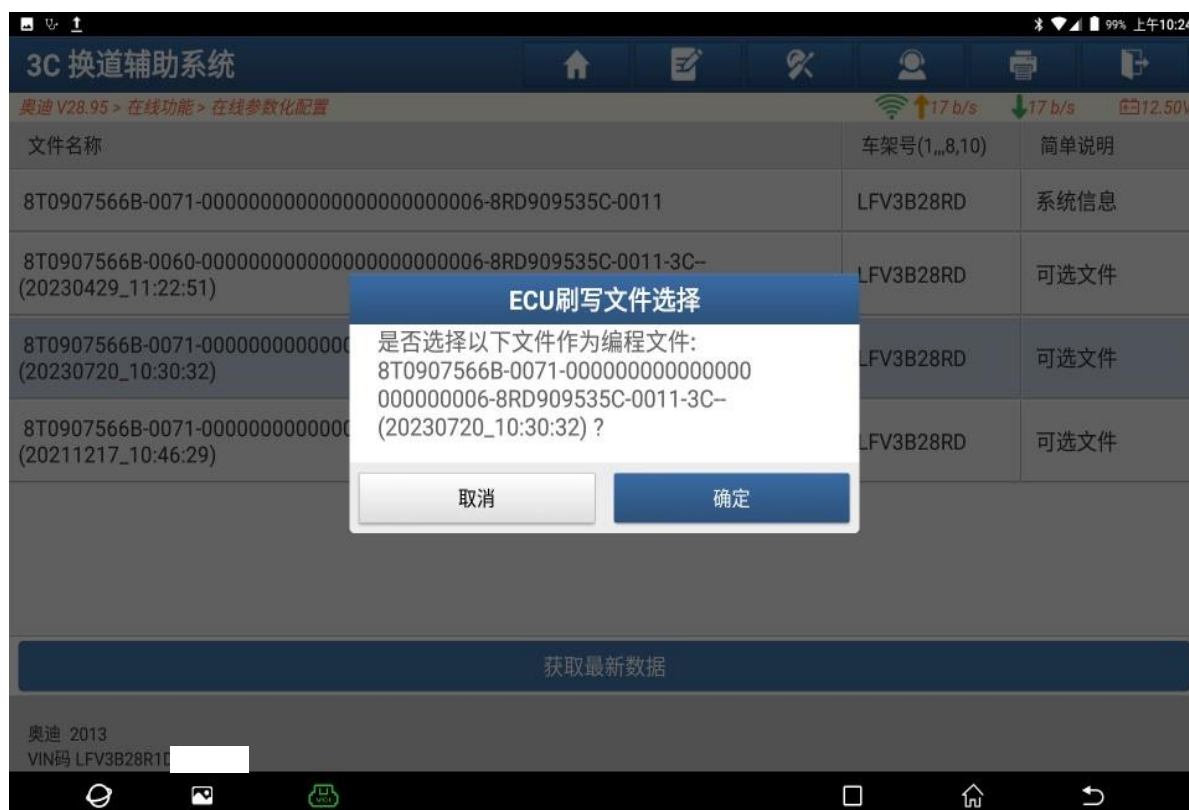

第 6 页 共 8 页

10. 参数化配置文件刷写完成，点“是”（如下图）；



图 10

11. 3C 换道辅助系统无故障码（如下图）；



图 11

12. 仪表无故障提示信息。



图 12

声明：

该文档内容归深圳市元征所有，任何个人和单位不经同意不得引用或转载。