

## 2017 年吉普大切诺基尾门标定

2017 年吉普大切诺基 车辆 VIN 码: 1C4RJFB8XHC6\*\*\*\*\*

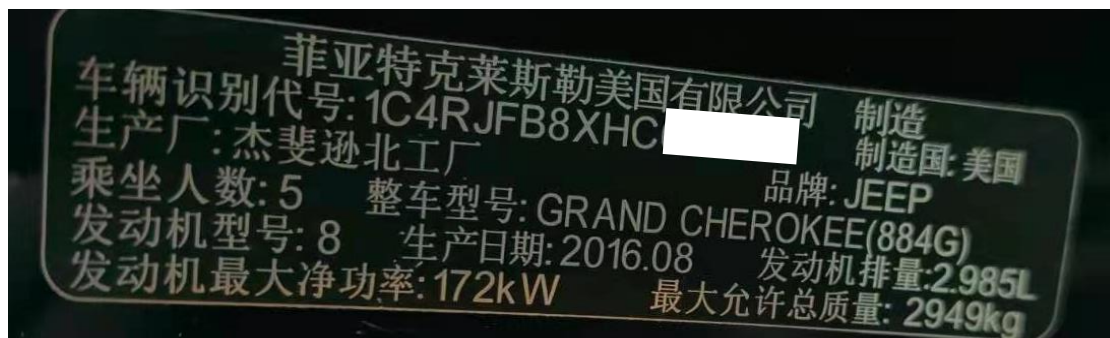

**功能作用:** 更换尾门控制模块或者尾门电机马达后, 需使用该功能对尾门进行校准

**支持产品:** 元征系列综合诊断设备

**测试产品:** X431-PADV

1. 选择【X431-PADV】设备, 选择【JEEP】车型, 连接进入后选择【16PIN 接头】选择【自动搜索】(如下图);



## 2. 选择【极速检测】扫描全车系统（如下图）：

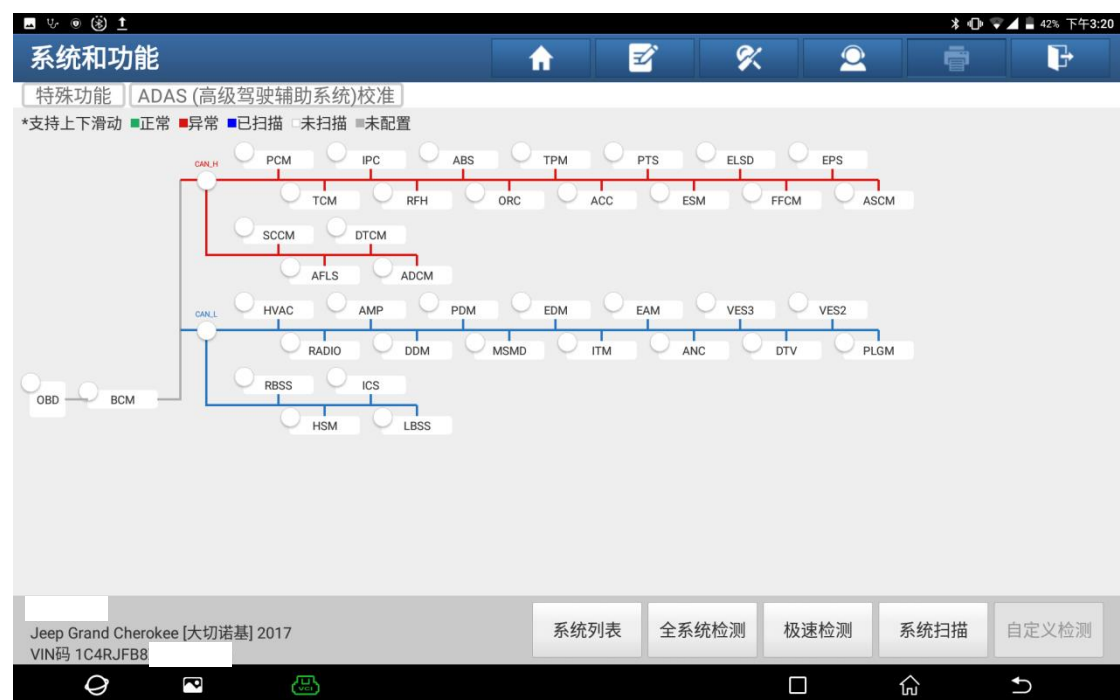

## 3. 选择【PLG（电动提升式门模块）】（如下图）：

</

4. 选择【特殊功能】(如下图);



5. 【标定提升式车门】(如下图);



6. 点“确定”（如下图）；

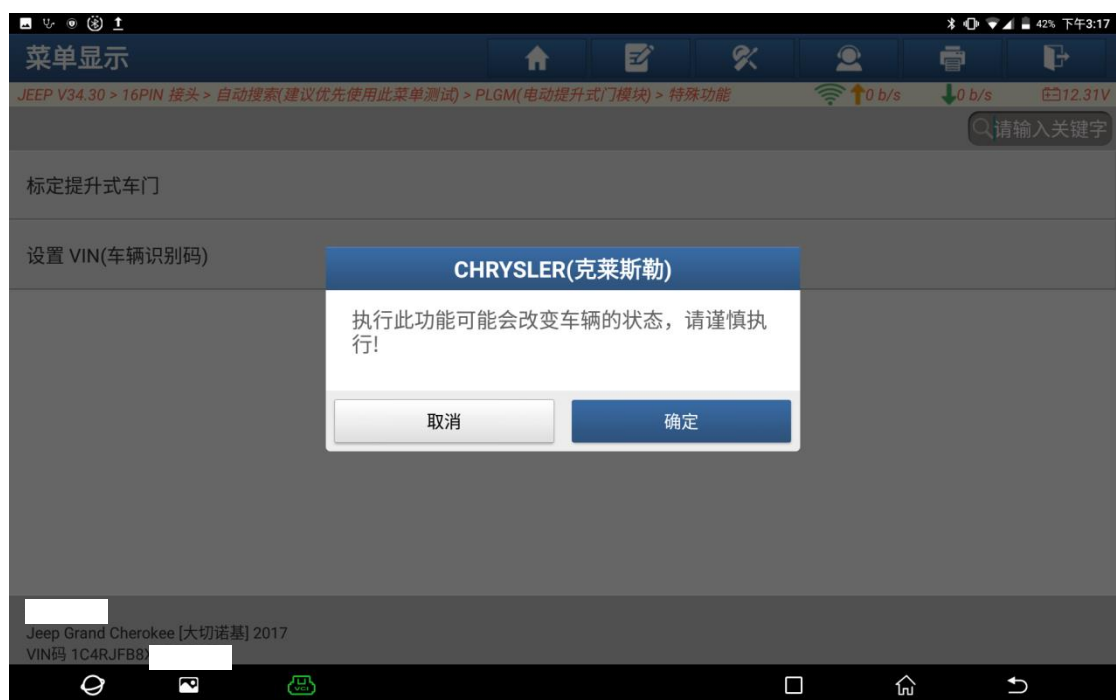

7. 点“确定”（如下图）；

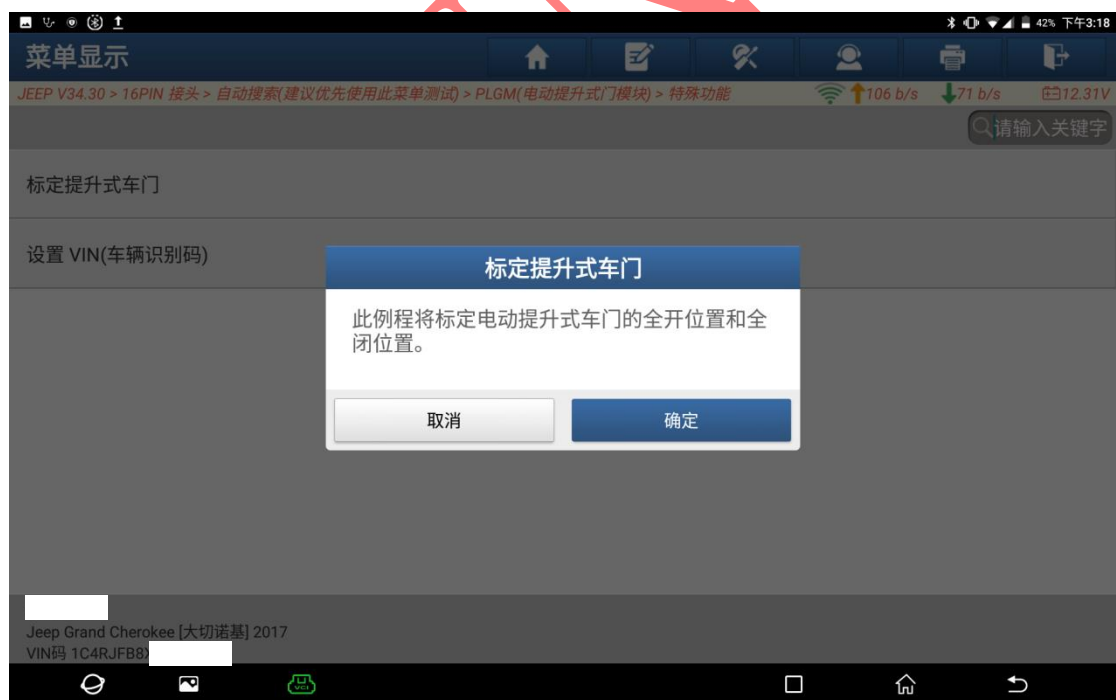

8. 提示“请等待 10 秒”（如下图）；

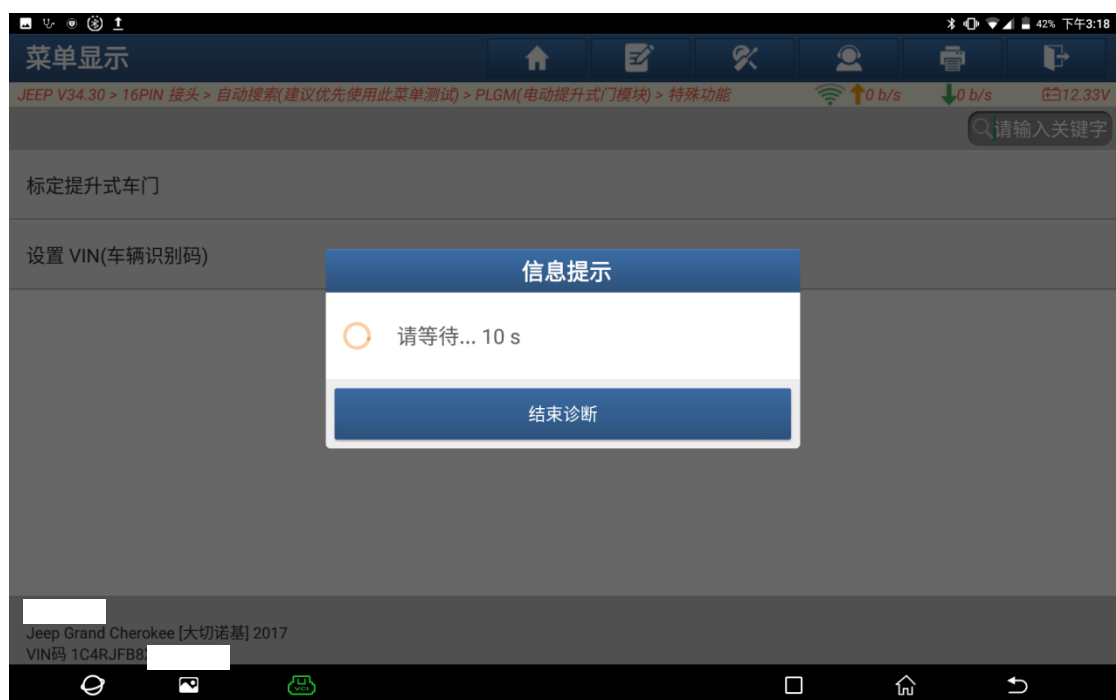

9. 提示“标定已完成”，点“确定”，标定结束（如下图）。

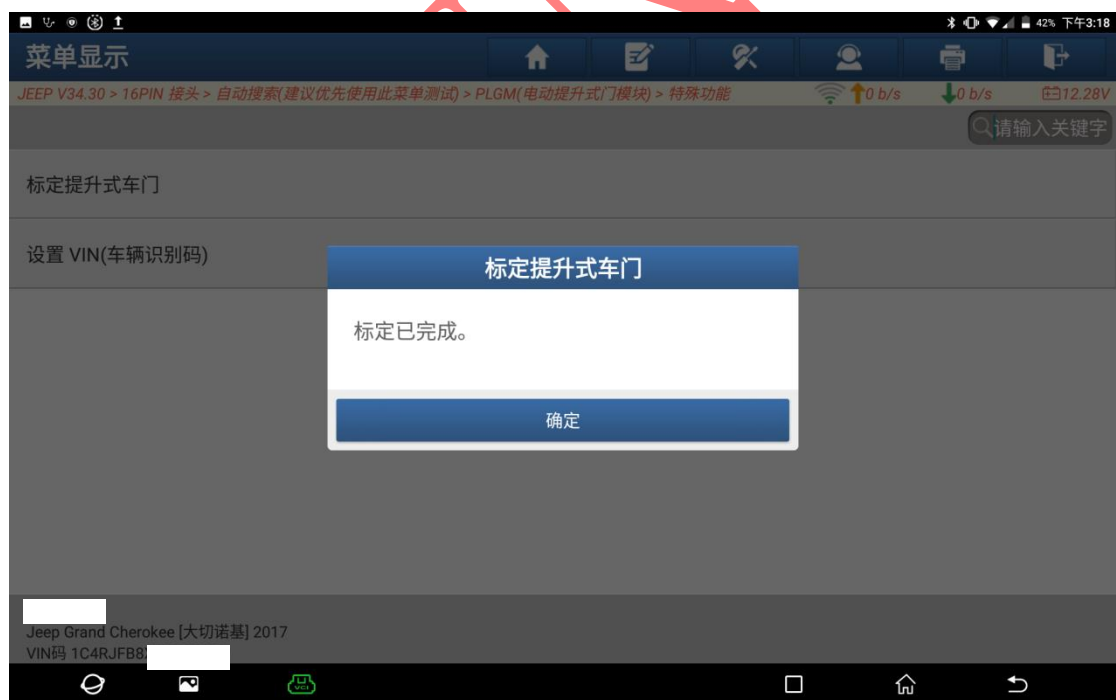

## 声明：

该文档内容归深圳市元征版权所有，任何个人和单位不经同意不得引用或转载。